PRECIO EN TODO EL PAIS
30 Centavos

LA NACION

Edición en 3 secciones

AÑO IX
TELEFONO INGLES 3113-3114
AGUSTINAS 1253-1269
SANTIAGO DE CHILE, DOMINGO 13 DE SETIEMBRE DE 1925
SUSCRICION: Por un año, $ 90 — Por 6 meses, $ 48
Por 3 meses, $ 26 — Por un año, extranjero, $ 150
Núm. 3,165

LA GRAN INTERPRETACION DE NINA

Cuento por A. MAGOG

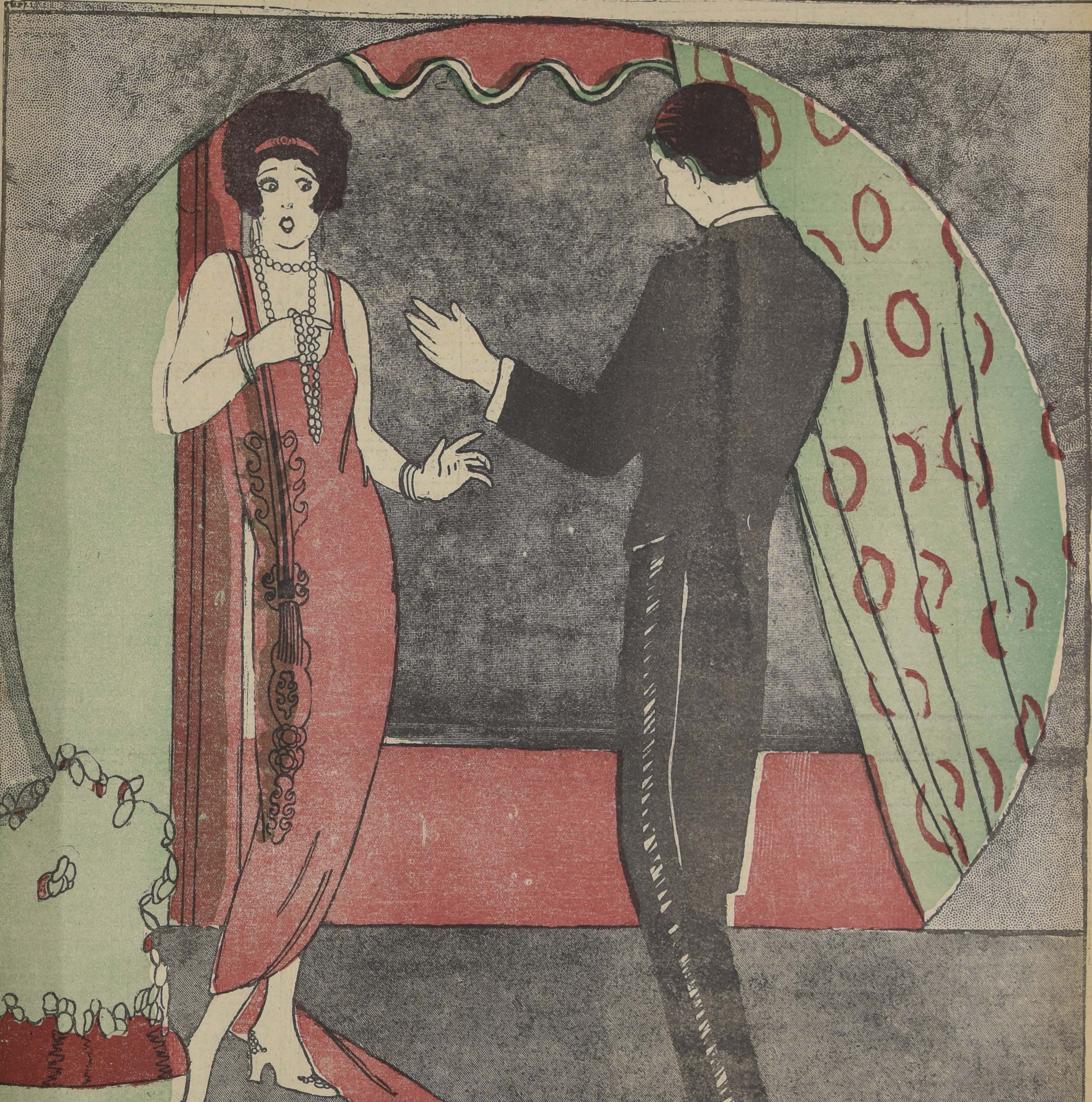

Nina Valreine no había trabaja- nunca como aquella noche.

Después de todo, ¿qué era Ni- ? Una actriz, una insignificante riz, impuesta como primera fi- a por la influencia de un "co- nditario" y que hasta entonces bía sido juzgada tan desprovis- de talento como cubierta de as.

Eran más bien sus joyas las que aban contratadas y, particular- nte, el famoso collar de perlas cual todo París había habla- porque costaba un millón. Na- menos. La prueba estaba en s palabras, dichas a Nina por director de "Fantasies Tragi- s", en el momento de su con- o:

ea. Usted interpretará el papel; o a condición de que lucirá su ar de perlas.

as malas lenguas llegaban has- asegurar que él había agrega- entre dientes:

—¡Las perlas harán pasar la a!

En resumen, era el collar lo que iba a ver y aplaudir, y no a la riz ni a la obra.

De consiguiente, hubo una gran sorpresa al comprobar, de repente en Nina una intensidad de expresión, un juego trágico, sobrio y conmovedor, de que se la hubiera creído totalmente incapaz. En el ensayo general y en las primeras representaciones, se había mostrado de una necedad y una incomprensión fastidiosa; estaba horrible. Y la crítica, tanto la de los palcos como la de las butacas, se reducía a éstas o parecidas palabras:

"¡Qué pava! ¡Trabaja bastante mal! Pero su collar es magnífico. ¿Es verdad que ha costado un millón?

He aquí que, inesperadamente, Nina Valreine se revelaba artista genial; he aquí que, una escena trivial y excesivamente gastada en el repertorio de los viejos melodramas, la convertía ella en momento de emoción fortísima, sacudiendo los nervios, oprimiendo la garganta, suspendiendo la respiración de los oyentes. Y de todos los rincones de la sala, los espectadores, con los ojos fijos en ella, seguían apasionadamente su juego mímico, hábilmente secundado por su compañero.

¡Una genialidad tan brusca como un huracán! ¿Cómo había podido ocurrir esto? Ella había entrado en escena tan tontamente como de costumbre, recitando su parte a la buena de Dios, no ocupándose sino de poner en evidencia su célebre collar.

Después, de repente, un despertar. Esto se producía a la entrada del actor que interpretaba con ella la gran escena del tercer acto.

Esta escena no revestía, sin embargo, ningún efecto particularmente interesante. Nada de nuevo: situación, diálogo y mímica, todo se hallaba gastado hasta la saciedad.

Se trataba de un marido arruinado por las extravagancias de su mujer y con el cual ella se negaba a compartir el infortunio. Cinismo de la esposa, dolor y furor del marido enardecido repentinamente por la cruel verdad y sobresalto de indignación, que lo hace llegar hasta la pérfida con las manos abiertas para estrangularla. Después, la caída a sus pies, sollozos y súplicas que la vengan del minuto de espanto impuesto por el exceso de violencia.

Para impresionar a un público con esto, es necesario tener genio.

Súbitamente, Nina Valreine pareció tenerlo; perdió su aire estúpido, su torpeza **presuntuosa**; dejó de parecer **un autómata** y de pavonearse como **una** mona vanidosa y coqueta.

Dejando de **mirar al público** y de acariciar con ostentación sus perlas, tuvo por fin un gesto natural, que indicaba la sorpresa y la emoción. Un personaje de frac — el marido — acababa de entrar y se dirigía hacia ella con los ojos brillantes por la cólera contenida. Se vió, entonces, a Nina, la insensible Nina, salir de su ordinaria apatía y emocionarse. Tuvo, ante la fisonomía sombría y amenazante, el movimiento que convenía, el breve retroceso de terror, la interrogación muda y la súplica inexpresada, pareciendo gritar en toda su actitud: "¡Tengo miedo no me hagas mal!"

Después, de repente, en tanto que la escena se desarrollaba en su brutalidad trágica, Nina, viviendo por fin su papel, se animaba más y más; tradujo con acertados gestos de terror el espanto creciente que se apoderaba de ella. Se retorció bajo la presión de las manos que la estrechaban, su cara se convulsionó, sus ojos expresaron el enloquecimiento y el dolor. Durante algunos segundos, los espectadores, librados de su aburrimiento, se estremecieron ante el espectáculo de una agonía, expresada admirablemente en todas sus fases por un semblante trastornado.

Y cuando la actriz, prosiguiendo su interpretación de una naturalísima verdad, abandonó hacia atrás la cabeza, con el cabello en desorden, y cayó al suelo, lentamente, retenida sólo por las manos victimarias, el auditorio estalló en un aplauso cerrado.

La admiraban. Estaban en tal forma impresionados, que nadie se sorprendió de las modificaciones que había sufrido la escena.

Porque, en lugar de ponerse de rodillas ante la que él acababa de maltratar, el marido terminó la escena dejando sobre la alfombra a su insensible víctima. Por un instante, sus manos continuaron oprimiendo el cuello de la actriz. Después, rechazando con su pie el cuerpo de la desfallecida, se levantó tenebrosamente, la contempló con mirada dura y sombría, que produjo un estremecimiento en la concurrencia, y salió pausadamente de la escena, volviendo lentamente la cabeza.

Una segunda salva de bravos saludó su salida.

¡El actor era digno de la actriz! Los dos acababan de interpretar su escena con una naturalidad tal que había impresionado profundamente al público, llegando a crear una atmósfera de angustia que persistió después de la salida del actor, ante la sola vista del cuerpo tendido en una trágica inmovilidad.

En medio de un silencio de muerte, Nina Valreine conservaba su postura, prolongando el efecto hasta llegar a un malestar que poco a poco se apoderó de los espectadores. Con tímidos bravos de aquí y allá, querían obtener de la actriz un gesto, un signo de vida; pero fué un vano intento.

Sobre la silenciosa **escena**, la actriz permanecía tendida; esto se hacía ya alucinante. Tiránicamente dominadas, todas las mirada

Regipan

"LA IMPOTENCIA SEXUAL"

Descripción científica del más moderno método Naturista, para Desarrollar, Conservar y Recuperar, en el hombre, el VIGOR SEXUAL sin droga alguna, tanto interna como externa; se remite en sobre cerrado y sin membrete a quien lo solicite, incluyendo un peso en estampillas.

Dr. L. R. CIDMAN.— CASILLA 3380, VALPARAISO

GUIA PROFESIONAL

ABOGADOS

GABRIEL AMUNATEGUI Y SALVADOR DE LA VEGA
Huérfanos 1153. Of. 32 y 33. Cas. 3691. Teléfono 8507.

LUIS ALBERTO CASTRO
Morandé 291. Oficina 54.

ROBERTO CRUZ
Causas criminales, Catedral 1275.

FEDERICO DUNCKER BIGGS
Huérfanos 833, Altos, Banco Germánico. Casa 219. Teléfono 295.

HECTOR ARNALDO GUERRA
Galería Alessandri 24. Civil y criminal. Teléfono 4352.

OSVALDO HEVIA
Morandé N.o 244. Casilla 1831.

BERNARDINO LEIVA OTTMAR STEGMAIER
Bandera 637. Casilla 2068.

MANUEL MERINO E.
Bandera 166. Teléfono 2077. Casilla 4407. De 10 a 11 1|2 A. M. 4.30 a 6.

NICOLAS MARAMBIO MONTT
San Antonio 570. Cas. 2699. Asuntos civiles, especialmente mineros.

VICENTE MOLINOS GAETE
Agustinas 1148. Teléfono 2110. De 10 a 12 y 4 a 6.

LUIS MORALES ZUAZNABAR
Abogado, Bandera 552. Casilla 2996. —Teléfono 2177.

BERNARDO MUÑOZ LATORRE
Causas civiles y criminales. Huérfanos 761.

ROBERTO DE PETRIS
Galería Alessandri 26 A. Teléfono 156. Casilla 4044.

ANTONIO PLANET C.
Especialmente cuestiones comerciales, estudio: Estado 91. Casilla 4024. Teléfono 1137.

LUIS MANUEL RODRIGUEZ
Abogado. Amunátegui 225.

CARLOS RUBIO DOMINGUEZ
Estudio y domicilio: Galería Alessandri 25. Regresó de Bolivia.

SALAS ROMO HNOS. LUIS Y VICTOR A. SALAS ROMO
Abogado. Trasladaron sus oficinas a Compañía 1325. Teléfono 1527. Casilla 2331.

HUBERTO SALGADO
Criminalista, causas civiles, nulidades matrimonio. Anticipa fondos: San Pablo 1417.

LISANDRO SANTELICES E.
Abogado. Catedral 1424. Teléfono 831.

HUBERTO YAÑEZ VELASCO
Morandé 323. Teléfono 595.

EMILIO TAGLE RODRIGUEZ
Asuntos comerciales y mineros. Bolsa Comercio. Oficina 207. Teléf. 2018.

MEDICOS

Dr. ALCAINO
Regresó Europa. Oídos, nariz, garganta, vías lacrimales. Especialista Hosp. Salvador y Niños. 2 a 5. Dieciocho 257. Teléfono 257.

JOSE AVILES A.
Natniel 167, de 1.30 a 4. Especialmente: cirugía, Partos, enfermedades señoras y sociales.

Dr. CARLOS D. AGUIRRE
Especialmente vías uprinarias. Venéreas, sífilis. Carmen 191. Consultas: 1 a 5.

INSTITUTO DE SALUD
Cisterna (Población Nueva España)
Destinado al diagnóstico y tratamiento de las enfermedades nerviosas y mentales, dirigido por el doctor Fontecilla, Santiago: Delicias N.o 1626. Electricidad médica, baños, etc.

Dr. ARNELLO
Cirugía, anestesia general, venéreas. García Reyes 17. De 12-3. Hospital, San Vicente 4-5.

Dr. LEONCIO ANDRADE
Medicina general, San Diego N.o 81, de 2 a 5. Teléfono 4528.

Dr. AMENABAR OSSA
Oculista, 14. Europa, 3 años médico director Hosp. Ojos Condado Stanford (Inglaterra), 21 de Mayo 578. De 2-4. Teléfono 602.

DR. ANIBAL ARIZTIA
Médico Hospital Niños R. del Río. Ayudante Clínica Prof. Prado Tagle. Ausente en Europa.

Dr. ITALO ALESSANDRINI
Cirugía y ginecología, 1 a 3. Merced 322. Teléfono 3555.

Dr. BUNSTER
Ayudante clínica ginecológica. Cirugía, enfermedades señoras, 2 a 3½ Santa Rosa 86. Teléfono 3476.

Dr. BORQUEZ SILVA
Estudios Europa. Pulmón, corazón, estómago, intestino. Rayos X. 3 a 6. Arturo Prat 80. Teléfono 19, Matadero.

Dr. RIFO BUSTOS
Estudios en Europa. Medicina interna. Preferentemente corazón y estómago. 2 a 5. Cochrane 177.

Dr. BISQUERT
Vías urinarias, sífilis. Moneda 859. 3 a 6. Casilla 2563. Teléfono 953.

Dr. BRONFMAN

Estudios Europa. Cirugía, enfermedades señoras. Venéreas. 2 a 5. Teléfono 3457. Se trasladó Cienfuegos 68.

Dr ROBERTO BALTRA G.
Medicina general, vías urinarias. 3.30 a 6. Ahumada 11. Teléfono 170. Parque.

Dr. BREAUMONT
Ayudante servicio ginecología Hospital Salvador. Santo Domingo 1245. De 3-5. Domicilio: Avenida Manuel Montt 1541. Teléfono 93. Santa Elena.

Dr BRAGA CASTILLO
Regresó Europa. Rayos X. Medicina general niños; 9 a 10 y de 1.30 a 4.30. Merced 136. Teléfono 1393.

Dr. BARRENECHEA

Oculista, especialista oídos nariz, garganta. Huérfanos 801. Regresó.

Dr. COMMENTZ
Enfermedades niños. París 824. Teléfono 1380.

Dr. F. CASTAÑEDA IGLESIAS
Ex-Médico residente Hospital Niños. Compañía 1839. Teléfono 254. De 1.30 a 3.30.

Dr MARIANO BAHAMONDE RUIZ
Cirugía, ginecología. 1-3. Cochrane 66. Dom.: Delicias 1230.

Dr. HECTOR CORONA T.
Bronquios y pulmón. Asma. 4 a 5. Delicias 868. Teléfono 2483.

Dr ALDO CONTRUCCI
Estudios Europa. Medicina interna. Sífilis. Nataniel 142. 3.30 a 4.30. Jefe clínica Prof. Brockmann. Teléfono 3340.

Dr. LEONIDAS CORONA T.

Regresó de Europa
Laboratorio Clínico
Delicias 868 — Teléfono 2483
REACCION DE WASSERMAN
Química Bacteriológica
VACUNAS

Dr. EDUARDO CRUZ COKE L.
Medicina interna. Merced 205. De 4.30 a 6.30. Teléfono 4205.

Dr. LEON CHONCHOL
Medicina general. Rayos X. Sífilis, piel, venéreas, Gálvez 61. Consultas: de 2 a 5. Regresó.

Dr. CROIZET
Londres 25, entre Serrano y San Francisco. Teléfono 637. Consultas 1-3.

Dr. NARCISO CONCHA M.
Estudios en Europa. Génito-Urinarias. (Enfermedades de la uretra, próstata, vejiga y riñón). Calle del Cerro N.o 7. Consultas de 2 a 4.
25—S.

Dr. EDUARDO DE RAMON
Estudios Europa. Cirugía, señoras. Partos. 1 a 4. Agustinas 1606. Teléfono 3623.

Dr. IGNACIO MUÑOZ S.
Medicina general. Vías urinarias; 3 a 6. Bandera 574. Teléfono 3424.

Dra. JUANA DIAZ MUÑOZ
Especialista enfermedades señoras y niños: 2 a 4. Trasladó su estudio a Claras 346.

Dr. CARLOS DOREN
Enfermedades señoras. Cirugía 1 a 4. Monjitas 526. Teléfono 2571.

Dr. RODRIGO DONOSO GAETE
Médico Hosp. Salvador, Medicina interna 1.30 a 3 menos Sábados. Amunátegui 32. Domicilio: Ejército 134. Teléf. 2206.

Dr. JOSE DONOSO DONOSO

Médico-cirujano
Horas de consultas: de 2 a 4.
Miraflores 457.— Teléfono 2773

Dr. RICARDO DONOSO
Corazón pulmón. Regresó Europa. 2.30 a 4.30. Agustinas 619.

Dr. DIMITSTEIN

Agustinas 1308, esquina Teatinos. Rayos X. Medicina general. Corazón, pulmón, estómago e hígado, 1 a 4. Teléfono 3848.

Dr ESPINA
Rayos X. Medicina interna. Estudios Europa. Catedral 1425. Tel. 2102. De 1.30 a 4.

Dr. FRANCISCO EDWARDS
Estudios Europa. Vías urinarias. Teatinos 10. De 2 a 3.

Dr. ESPILDORA LUQUE
Oculista. Estudios Europa. De 3 a 6. Delicias 416.

Dr. FUENZALIDA BRAVO
Niños. Merced 560. Tel. 1721. 2 a 4

Dr. FONTECILLA
Estudios Europa. Afecciones pulmonares y nerviosas. Rayos X. Delicias 1626.

Dr. FUENZALIDA CORREA
Cirugía, señoras, partos, 2 a 3. Huérfanos 745. Teléf. 466.

OCULISTA
Ojos, nariz, oídos y garganta. Estudios Europa San Antonio 148. (Entre Moneda y Agustinas). Consultas: 3 a 6. Dr. E. García Collao.

Dr. CARLOS GARCES BAEZA

Delicias 1276. —Teléfono 3747. Exámenes químicos bacteriológicos. Reacción Wassermann. Medicina interna. 3.30 a 5.30.

Dr. GLEISNER

Consultas de 3 a . Hígado e intestinos, etc. Castro 26 Casilla 2664.

Dr. RICARDO GUNTHER
Ayudante clínica ginecológica. Partos, enfermedades señoras. Av. España 696, de 2-4. Tel. 253. Parque.

DOCTOR GIANELI
ESTUDIOS EUROPA
SIFILIS PIEL VIAS URINARIAS
21 de MAYO 562

ENFERMEDADES DE LA PIEL SIFILIS Y VENEREAS
Luz ultra-violeta. Radioterapia.
Dr. FELIX GROHNERT B.
Ejército 391. De 2 a 6.

Dr. VICTOR M. GAZITUA
Partos, enfermedades de señoras. Trasladóse Agustinas 586, de 2 a 4. Teléfono 976.

DOCTOR GREENE
Estudios Europa, Cirugía y Ginecología, Calle París 809 (manzana residencial, San Francisco) 2 a 4. Teléfono 2860.

Dr. A. GORGEWSKY S.
Médico jefe. Policlínico medicina interna. Hosp. San Juan de Dios. Pulmón, estómago, hígado, intestinos. Brasil 53. De 2 a 5.

Dr. ANIBAL GREZ
Oídos, nariz, garganta. De 1.30 a 3.30. Merced 324. Teléfono 1619.

Dr. GUSTAVO GIRON L.
Cirugía y ginecología, Brasil 32. Teléfono 3126. De 2 a 3.

Dr ROBERTO JARAMILLO
Ejército 707. Teléfono 142. Parque.

Dr. RAUL VENTURA JUNCA
Residente Hosp. Salvador. Medicina interna. Rayos X. 4.30 a 6. Riquelme 140. Teléfonos 3828 y 395.

Dr. ARNULFO JOHOW
Estudios Europa. Cirugía y ortopedia. Adultos, niños, 3-4. Santo Domingo 1523. Teléfono 1033.

INSTITUTO RADIOLOGICO
Dr. Adolfo Kaplan
Radioscopía, radiografía, radioterapia, aplicaciones radium. Estudios Europa y EE. UU. Huérfanos 1466.

Dr. A. KORNER ANWANDTER
Estudios Estados Unidos. Cirugía, ortopedia, 10-12 A. M. Santo Domingo 614.

Dr. AQUILES LEUENBERG
Jefe Laboratorio. Rayos X. Sección Experimental. Luz ultravioleta. Diatermia. 1-4, Prat 181.

Dr. TEODORO LEIBLE
Enfermedades nerviosas. Medicina interna. Aplicaciones eléctricas. De 3 a 6. Olivos 794.

Dr. H. LEA-PLAZA

Estudios Europa. Compañía N.o 2115. De 3 a 6. Teléfono N.o 3880.

Dr. LABRA LETELIER
Nariz, garganta, oídos, consultas de 2 a 5. Compañía 1361.

Dr. ARMANDO LEON I.
Cirugía. Compañía 1909. Martes. Jueves, Sábado; 1 a 3. Teléfono 3846.

Dr. LOIS
San Pablo 1236, Medicina general. — Vías Urinarias. Sífilis. De 1 a 5.

Dr. LAVAL
Medicina interna. Lord Cochrane 340. De 2 a 4.

Dr. OSCAR MELENDEZ
Medicina interna. Sífilis. Santo Domingo 1036; de 2 a 4; y 21 de Mayo 578, de 4 a 5. Teléfono 2831.

Dr. J. MONTERO C.
Medicina general, — Venéreas, —Domicilio: Bascuñán 351. De 2 a 3. — Agustinas 1060, de 6 a 8.

Dr. G. MORAGA FUENZALIDA
Regresó Europa. Niños, luz ultravioleta. 2.30-4. Cochrane 118. Teléfono 2804.

Dr. RICARDO GUNTHER
Ayudante clínica ginecológica. Partos, enfermedades señoras. Av. España 696, de 2-4. Teléfono 253, Parque.

ENFERMEDADES DEL CORAZON
DOCTOR MAHOTIERE
Estudios en Europa. Compañía 1973. Consultas de 1 a 4. — Rayos X. y Laboratorio.

Dr. JUAN MARIN B.
Cirugía general. Enfermedades vg. niños. Domicilio. San Diego 1843. — Consultas: Amunátegui 85. Teléfono 3796.

PROF. Dr. B. MUÑOZ PAL
Cirugía general. Santo Domingo 1418. Consultas: de 2-4 P. M.

Dr. MUÑOZ VALENZUELA
Residente Hosps. Niños. Tuberculosis infantil. Matucana 303, 2 a 5. Teléfono 442. Estación.

Dr. MALBRAN
Enfermedades mentales y nerviosas. De 2 a 4. Se trasladó a Huérfanos 1880.

Dr. MORALES VILLABLANCA
Piel, sífilis, venéreas. Medicina general. Exámenes sangre: 3-6. Merced 486.

Dr. MANUEL MORENO
Medicina general, pulmón. estómago, intestinos. Tratamiento especial. — Tuberculosis. Estudios Europa. 2.30 4.30. San Francisco 155.

Dr. JUAN MONTENEGRO M.
Enfermedades de niños. Compañía 1770. Teléfono 2120. Regresó.

Dr. H. NUÑEZ ZAMORA
Matucana 289, Teléfono 291, Estación, 1 1|2 a 3 1|2. Sábado 4-6.

Dr. ORREGO PUELMA
Médico Hospital San Juan de Dios. De 3.30 a 5 y media. Agustinas 1314. Teléfono 1217.

Dr. GREGORIO OXMAN
Pulmón, corazón, estómago, hígado, De 1 a 3. Serrano 297.

Dr. LUIS OPAZO P.
Jefe Policlínico. Niños, Compañía 3007. Teléfono 48. Estación, 3 a 5.

Dr. JULIO A. PAREDES F.
Especialmente enfermedades señoras. Medicina, cirugía. Brasil 47, de 3 a 4.

MERCEDES PEREZ MATUS
Enfermedades señoras, niños. Rayos ultravioleta. Delicias 465. De 3 a 6.

Dr. PANTOJA

Medicina interna, Corazón, Pulmón, Estómago, Sífilis, Delicias 1276. De 2 a 4. Teléfono 3747.

Dr. MARCIAL PARADA
Oídos, nariz, garganta. De 2 a 6. Santo Domingo 831. Teléfono 1859.

Dr. DAVID PULIDO
Enfermedades niños. Santo Domingo N.o 1790. Teléfono 2152. De 1 a 3.

Dr. PRUNES
Estudios Europa, jefe clínica piel, sífilis, venéreas. Merced 490. Casilla 2824.

Dr. ALBERTO PANATT
Pulmón, corazón, estómago, hígado. Rayos X. Teléf. 1211. Delicias 1416. De 2 a 4.

Dr. LUIS QUIROGA
Medicina general. Consultas: 4 a 5.30. Catedral 1452. Teléfono 3760.

Dr. ALBERTO RAHAUSEN
Cirugía general, Compañía 2928. Teléfono 192. Estación. De 2 a 4.

Dr. JOEL RODRIGUEZ P.
Estudios Europa. Medicina interna. Estómago, intestinos. Rayos X. 2 a 4. Amunátegui 559. Teléfono 28.

SANATORIO
Clínica particular doctor Riveros. Medicina operaciones, partos, Matta 586.

Dr. SANTANDER
Estudios Europa. Medicina interna. Estómago, intestinos, Rayos X, Alameda 938, 3 a 5.

Dr. SANJINES
Medicina general. Enfermedades de señoras. Consultas 2 a 5. Catedral 1528.

Dr. CESAR RODRIGUEZ LEON
Medicina interna. Enfermedades de niños. Catedral 2007. 1 a 2, y Bascuñán Guerrero 1013, 4 a 5.

INSTITUTO SANITAS

AGUSTINAS 1955

Laboratorio auto-vacuna, radioscopia, terapia de radium y de Rayos X. Luz ultra-violeta. Aplicaciones eléctricas, instalaciones de radium, baños de ácido carbónico, diatermia.

Dr. JOSE SYMON O.
Médico Hospital Niños "R. del Río". Martes, Jueves, Sábado, 1 1|2-3 1|2. Nataniel 114. Teléfono 2007.

Dr. SCROGGIE
Especialidad enfermedades de niños. Jefe de la Clínica de Niños. Universidad de Chile. Consultas de 2 a 4 de la tarde. Rosas 1157. Teléfono 4583.

PROFESOR Dr. SOTO PARADA
Laboratorio Clínico. Moneda 1035.

Dr. CRISTOBAL SAENZ
Estudios Europa. Afecciones médico-quirúrgicas abdómen, estómago, sífilis. Rayos X. De 1 a 3.20. Agustinas 1889, teléfono 3098.

Dr. HELLMUTH SIEVERS W.
Médico cirujano. Domicilio: Molina 628. Morandé 742. De 2 a 3.30.

Dr. CARLOS SEAMAN
Médico cirujano. Consultas 1.30 a 4. Trasladóse Delicias 225.

WALDEMAR SOMMER P.
Vías urinarias, sífilis. Consultas 4 a 6. Teléfono inglés 4774. Santo Domingo 758.

Dr. OTTO SCHWARZENBERG
Enfermedades niños, 2 a 3. Martes, Jueves y Sábado. Lunes y Viernes, 2.30 a 3.30. Santo Domingo 1523. Teléfono 1033.

Dr. STOLTING
Oculista, Médico recibido Alemania, Chile. Moneda 627, de 3 a 6.

Dr. TORRES TORRES
Jefe Clínica prof. Korner, señoras y cirugía, 2 a 6. Delicias 261.

Dr. VEGA MACHER
Exclusividad pulmón. De 2 a 4. Nataniel 109.

Dr. J. M. VERGARA KELLER
Regresó de Europa, Partos, ginecología. Agustinas 828. De 3 a 4. Teléfono 2855.

Dr. G. E. VIDAL S.
Delicias 2552. Teléfono 245. Estación. 2—4.

Dr. JORGE VIVES BRAVO
Enfermedades niños. Delicias 335. Teléfono 2895.

Dr. VILLAGRA
Estudios en Europa. Unicamente pulmón. Rayos X. Pneumotorax. Helioterapia. Dieciocho 437. De 2 a 5.

Dr. JAIME VIDAL OLTRA
Pulmón, corazón, estómago. Laboratorio: 2-4. Miraflores 590, esquina Santo Domingo. Teléfono 2006.

Prof. Dr. VARGAS SALCEDO
Regresó Europa. Cirugía. Compañía 2499. Teléfono 1060.

Dr. VICUÑA HERBOSO
Ayudante Clínica Prof. Prado Tagle. Hospital San Vicente. Medicina interna, enfermedades corazón. Martes, Jueves Sábado, 2.30 a 4.30. Almirante Barroso 270. Teléf. 1033.

Dr. YAÑEZ G.
Estudios Europa. Piel, sífilis, venéreas. Trasladóse Delicias 865. De 2 a 5. Casilla 618.

Dr. WAUGH
914 Estudios Europa, internas,
606 venéreas, sífilis, Wasserman.
Compañía 1858, 2 a 4.30.

Dr. WIREN
Oídos, nariz, garganta. Compañía N.o 1606. De 2 a 5.

Dr. WEINSTEIN
Estudios Europa. Enfermedades de la piel, sífilis y venéreas. Radioterapia y luz ultra-violeta.— Agstinas 1357. De 2 a 5.

DENTISTAS

Dr. CERDA LOPEZ
Ahumada 11. Teléf. 4221. Especialmente Puentes, Cornas, Extracciones. Somnoformo.

Dr. CLODOMIRO CONTRERAS
San Antonio 451. Teléfono 3692. Horas de consultas: 10 a 11 y de 3 a 6.

Dr. LEONEL CONTRERAS M. RAYOS X
Cirujano dentista. Merced 486.

CONSULTORIO DENTAL
Dentaduras, composturas en horas. Alameda 2740.

FORTUNATO ENCINA F.
Especialmente placas, coronas, puentes. Extracciones indoloras. Cochrane 106.

Dr. GALLARDO GONZALEZ
Estudios en Filadelfia. Consultas: diurnas y nocturnas. Echaurren 26.

ALBERTO GONZALEZ
Estudios Filadelfia. Extracciones difíciles indoloras. 9—11 y 3—7. Moneda 1061.

WENCESLAO MUÑOZ L.
Dentista: Tratamientos rápidos. Extracciones sin dolor. San Diego 448.

ARMANDO MORA PINOCHET
Dentista. Trasladóse: Santa Rosa N.o 671.

Dr. DANIEL SIGNORELLI
Cirujano dentista. Independencia 510.

C. VALENCIA COURBIS
Operaciones indoloras. Coronas, puentes y dentaduras. Teatinos 50.

CLINICA VALENZUELA BASTERRICA
Luis Berríos Méndez,
Rafael Valenzuela
Carlos H. Rojas
Dentistas especialistas, somnoformo, correcciones de anomalías, puentes, coronas. Cirugía dental, atendido por médicos. Riquelme 47. Teléfono 1642.

Dr. ENRIQUE SANSOT
Ahumada 11. Teléfono 4221. Horas: 9 a 12 y 2 a

ALFREDO
Extracciones sin
Puentes, placas,
dos. Compañía

ARQUITEC

OFICINA DE CO
Dirección
LEOPOLDO NAVA
Morandé 67. Tel
lla 380.

EDUARDO
Construcciones,
reparaciones

CONTADO

TEXTOS DE CO
por Mena Velásquez
til, Estado, Come
etc. Merced 882,

MATRON

MATRONA
Pensionistas,
inyecciones,
Vicuña Mackenna

Dra. MERCEDES
Regresó extranjer
timos adelantos,
atenderá dist
pensionado particu
2293.

CLINICA
Partos, recibo
Diego 956.

H. IZQUIERDO
García Reyes 60,
Partos. Ginecología

AMELIA
Consultas gratis.
Maule 1062.

MATRONA, CL
Consultas gratuitas

PENSIONADO
Pensionistas, partos
Masajes, inyecciones

SARA OSORIO
Matrona. Partos y
sas 2254.

Mme. E.
Matrona francesa.
364.

MATRON
Pensionistas.
completa $ 40.

VIDAD
Fca. Villaseca,
de provincias.
Curaciones. San Di

CLINICA PRIVADA
Señora Reyes,
ta. Establecimiento
dido por cirujanos
fermas todas partes
precios módicos.

PENSIONADO
Mercedes Rojas.
cibe enfermas.
tas toda hora.

ANA G. VARGA
Partos, Recibo pe
Americana 627.

CARMELA
Maternidad particular
mas pensionistas.

CARMELA
Partos, Asistencia
enfermas. Matucana

INSTITUTO
Partos, $ 50. Recibo
vincias, días,
nente, San Diego

VARIO

CLINICA
DE LUIS
Atendida Dr. Félix
filis, Blenorragia
ciones Debilidad
ambos sexos.
tratamientos gara
10-12 y 2-4. Trata
Consultas gratis,
Facilidades enferm
Puente 562. —

CLINICA ALA
Tratamiento sífilis,
sus complicaciones,
curaciones rápidas
nos. 10-12 y 2-7;
pitalización enferm

LUTOS

El mejor surtido en plaza lo encontrará Ud. en el

MANTO ELEGANTE

PASAJE MATTE N.o 23

Especialidad en echarpes, sombreros y tocas de crep-georgette, enaguas, faldas y blusas en seda y lana

POMPAS FUNEBRES
EMPRESA ZENTENO
ESTADO 17 — DELICIAS 2584
TEL. 4275 — TEL. 524
ATIENDE DIA Y NOCHE

SORPRENDENTE
curación! 6 años sufría de reumatismo, Tenía TIESO un brazo. SANE con el famoso unguento "HYGROMUS". Recomiéndolo sinceramente.
COPIHUE, 1. Set. 1925 -P.M. TORRES Jefe estación Jub.
VENTA:
Boticas DAUBE y GREVE

FERROCARRILES DEL ESTADO

(N.o 39).—CARRERA DIARIA DEL TREN 127|128 ENTRE LIGUA Y PAPUDO DURANTE LA SEMANA DE FIESTAS PATRIAS

Durante los días comprendidos entre el Lunes 14 y el Lunes 21 del presente, ambos inclusives, correrán diariamente los trenes N.os 127|128 entre Ligua y Papudo. Estos trenes permiten efectuar viajes directos de ida y regreso desde Mapocho, en combinación con los trenes N.os 2 y 3 entre Mapocho y Puerto, y N.os 11 y 12 entre Calera y Pedegua, partiendo de Mapocho a las 8.00, para llegar a Papudo a las 12.40, para regresar de Papudo a las 18.05, llegando a Mapocho a las 23.30.

EL JEFE DEL DEPARTAMENTO DE TRANSPORTE

FABRICACION

DE PUERTAS, VENTANAS, GALERIAS DE TODAS CLASES

Hace y tiene listas para entrega inmediata:

BARRACA Y FABRICA DE MADERA

"LA REPUBLICA"

Domeyko N.o 2354

TELEFONO N.o 182 (PARQUE)

PROPUESTAS

Se piden propuestas públicas para la adquisición de un Auto-Regador para la ciudad de Tocopilla.

Las propuestas deberán presentarse en sobres cerrados, indicando en la cubierta el contenido y remitirlos a la Alcaldía Municipal de Tocopilla.

Las propuestas se abrirán el último día hábil del mes de Setiembre, a las 3 de la tarde, en la Sala de la Alcaldía en presencia de la Junta de Alcaldes.

La Munilipalidad se reserva el derecho de rechazar las que no estime por conveniente.

JUAN FRANCISCO DIAZ.
Tesorero Municipal.

Tocopilla, 4 de Setiembre de 1925.

PROPUESTAS

Se solicitan propuestas para la construcción de estanterías e nel Archivo General de Gobierno. Bases

OFICINA DE PARTES DEL ARCHIVO

Palacio de la Moneda, de 11 a 12 M. Las propuestas se recibirán hasta el 17 del presente. 12—S.

LINGUE Y RAULI
PARA PISO, MUY SECO
1x3 1|2, mach., a $ 0.80 c|u.
OFRECE:
"LA REPUBLICA"
Barraca y Fábrica
DOMEYKO N.o 2354
TELEFONO N.o 182 (PARQUE)

COMPRE UN
«APIS»
En cualquiera Cigarrería

Criadero San Carlos — JOSE LUIS COO
DE OVINOS HAMPSHIRE-DOWN, DE LA COMUNIDAD COO TOCORNAL

Este conocido Criadero tiene para la venta un escogido lote de borregas, ovejas y carneros reproductores en estado de servicio — la Feria El Tattersall, en el galpón de exposición.

Para mayores datos, los interesados pueden dirigirse a

Germán Coo Tocornal
Monjitas 561 - Teléfono 1969 - Casilla 3515 - Santiago
Oficina de la "VIÑA SAN CARLOS, JOSE LUIS COO"
13—S.

MUEBLES

DE COMEDOR, DORMITORIO ESCRITORIO

A precios sumamente bajos, con grandes facilidades en el pago, vende

LA SAN ANTONIO
MONEDA 952

FRENTE CASA MUZARD

ASIA

EL MEJOR CIGARRILLO
: : : EN SU PRECIO : :
$ 0.40 - ¡¡Pruébelo!!

Banco Régulo Valenzuela y Cía.

Se avisa a los señores accionistas que el día 15 del presente vence el plazo señalado para suscribir las acciones de la nueva emisión acordada en la última Junta General. Después de la expresada fecha los accionistas perderán el derecho de suscribir dichas acciones.

CARLOS SALINAS O.
Director - Gerente

Club de Septiembre

No habiendo tenido lugar la Junta General Ordinaria de 6 del presente por falta de número, cítase nuevamente a los señores socios para el Domingo 13 del presente, a las 6 P. M., a fin de proclamar a los Directores elegidos y dar cuenta del Balance Anual.

En conformidad al artículo 28 de los Estatutos, la sesión se verificará con los que asistan.

Santiago, 9 de Setiembre de 1925.

EL SECRETARIO
13—S.

Repuestos "FORD" LIQUIDA

POR NO SER DE NUESTRO JIRO DE NEGOCIO
Visítenos y se convencerá que nuestros precios son de liquidación.

BESA y Cía. Ltda. — DELICIAS N.

SOCIED
EXPLOTA
DE TIERR
FUEG

De acuerdo
puesto por el
los Estatutos
señores accionis
blea General
ra el Jueves
bre, a las 2
Oficina de la
de Blanco N.o
objeto de pre
Memoria y el
rrespondientes
minado el 30 de
día en que se
Los accionistas
recibir el próximo
do en Letras
deben dar aviso
antes del 8 de
de cambio para
moneda corriente
No se dará
menos de 25
linas.
El Registro de
estará cerrado
hasta el 24 de
ambas fechas
Valparaíso,
de 1925.
EL DIR

Cía. MINERA
DE CHAÑA

En conformidad
puesto en el artículo
Estatutos, cítase
accionistas a
ordinaria para el
presente, a las 4
cal de la Cámara
mercio, Blanco

El Registro
rrado desde esta
corriente

inclusive.
Valparaíso, 4 de
1925 EL

LA NACION

Santiago, Setiembre 13 de 1925

EL ABASTECIMIENTO DE CARNE DE LA ZONA CENTRAL

En los últimos días se ha reunido y continuará haciéndolo en la semana entrante, la Comisión de funcionarios y delegados de los gremios de Abastos formada para estudiar el apremiante problema de la carestía de la carne.

Se trata de un problema cuyos rasgos más graves y permanentes aparecen circunscritos de una manera especial a la zona central del país, donde las exigencias del consumo son mayores y la distribución más complicada.

Uno de los puntos capitales de estudio planteados en las deliberaciones de la comisión citada reside en la posibilidad de habilitar el frigorífico que existe en Puerto Montt, a fin de que allí se beneficie el ganado necesario para el abastecimiento del Norte y las ciudades de la región central. El transporte de las carnes se haría en vapores y vagones frigoríficos, y se construirían también depósitos frigoríficos en las ciudades para la distribución. El resultado sería la disminución del costo de transporte, evitar las pérdidas de peso y por consiguiente de valor que experimenta el ganado en su transporte en pie, y otras ventajas más o menos atrayentes.

La idea en sí es saludable, a nuestro juicio. Pero su aplicación presenta dificultades, si no imposibilidades, que someramente vamos a estudiar. Se parte, al parecer, de la base equivocada de que la provincia de Llanquihue, tal vez la única que puede proporcionar ganado al frigorífico a precios económicos, posee una superabundancia de ganadería extraordinaria. La verdad es que la producción no alcanzaría para satisfacer la capacidad prevista del establecimiento. Para beneficiar ciento cincuenta o doscientas mil cabezas anuales de ganado, el frigorífico necesitaría traer la mayor parte del país vecino. Todo ello en el supuesto de que el público de las ciudades centrales se habituara a consumir la carne frigorizada, lo cual es difícil, como parecen indicarlo las insistentes e infructuosas experiencias hechas ya con capones procedentes de Magallanes, y en cuya venta no se consiguió siquiera obtener diez centavos por kilogramo. Por esta causa, las perspectivas que el frigorífico pueda ofrecer al desarrollo de la ganadería en el Sur deberán cifrarse de preferencia en la exportación de sus productos a los países que habitual y necesariamente consumen carnes frigorizadas.

Por otra parte, aún aceptado el hecho de que la carne refrigerada no encuentre resistencia y de que la incorporación de la carne sureña en esa forma al mercado signifique abaratamiento en el costo de la vida, es preciso considerar también el fuerte interés económico que hay en el mantenimiento y progreso de la ganadería en la región central.

Para nosotros el problema es preciso ubicarlo en la propia zona central, y buscar en ella misma la solución permanente. La estadística nos dice que entre Santiago y Concepción, con una superficie agrícola de 62,625 kilómetros cuadrados, existen unos 840 mil animales vacunos, es decir, poco menos de la mitad de la población ganadera del país. Esa masa produce por año 120,000 ejemplares aptos para el consumo, que en la zona central asciende a cerca de 300,000 cabezas por año. Para llenar este déficit anual de 170 a 180 mil cabezas, con la propia producción de la zona central, sería preciso que existiera en ella una masa superior a 2 000,000 de vacunos, esto es, algo más que la existencia ganadera ordinaria de todo el país.

Ahora bien, los campos de la zona central son capaces de contener holgadamente la población requerida para el abastecimiento de la misma. Se necesitaría una densidad de 32,6 vacunos por kilómetro cuadrado de terreno declarado agrícola y de 24,8 por kilómetro de superficie territorial. La densidad ganadera de Suiza es de 36 vacunos por kilómetro cuadrado de territorio; la de Irlanda es de 54... Entretanto, la provincia de Colchagua posee 25 animales por kilómetro. ¿Por qué no se habrá de procurar elevar a este porcentaje el promedio de toda la zona?

El problema reside entonces, y sobre todo si se le quiere dar una solución con caracteres permanentes, en el fomento de la producción, por medio de la habilitación de los campos para recibir mayor población ganadera, y el aumento de esta misma producción mediante medidas eficazmente protectoras, como serían la prohibición de beneficiar hembras de cierta edad, la concesión de créditos a bajo interés a los ganaderos, para ayudarlos a compensar la disminución de sus negocios ocasionada por aquella prohibición, y la importación abundante y protegida de hembras, hasta formar la base productora que se necesita.

En pocos años, no más de diez, nuestros problemas de la ganadería y de la carne cara en la zona central tendrían una solución definitiva. La producción distante y costosamente transportable de los campos australes tendrá siempre un mercado provechoso en las zonas salitreras y mineras del Norte, y, es de esperarlo mediante el desarrollo de los frigoríficos, en la exportación de carnes congeladas que ha hecho la riqueza de Magallanes y de las regiones del Sur de la República Argentina.

EL PLAN KEMMERER Y LAS FINANZAS MUNICIPALES

En halagadora correspondencia con insistentes insinuaciones de este diario, la Junta de Vecinos se ocupó en su última reunión de la posibilidad y la conveniencia de extender a la organización financiera de la Municipalidad la obra de revisión y reforma que realiza en nuestro país la Misión de Consejeros Financieros, presidida por el profesor Kemmerer.

Se advierte en la actual autoridad local que el activo interés que ha demostrado con respecto a los servicios comunales en general, se concentra ahora en las finanzas de la institución. Esta actitud, si nos parece acertada e interesante en relación con el caso especial de la Municipalidad de Santiago, la encontramos aún más valiosa como sugestión ejemplar para una medida general, que abarcase el régimen financiero de todas las comunas de la República.

Precisamente en una oportunidad anterior, al señalar la conveniencia de que se prolongará el contrato del experto en Contabilidad de la Misión Kemmerer, señor Joseph T. Byrne, incluimos entre las materias más importantes que habría de someterse al estudio del distinguido financista, las finanzas municipales.

Existe la necesidad de uniformar el sistema financiero de las Municipalidades, estableciendo un régimen expedito para la formación y financiamiento de los presupuestos, y sobre todo para la fiscalización y control del manejo de los fondos comunales. En la actualidad esta última labor pesa sobre el Tribunal de Cuentas, y se realiza con arreglo a una legislación y reglamentaciones de notoria deficiencia.

Nadie sería más indicado para realizar esta labor reorganizadora que el mismo experto que ha estudiado en su conjunto y sus detalles la estructura de la administración en general y particularmente, dentro de su especialidad, los servicios de contabilidad y control en el manejo de los dineros públicos.

Tenemos plena confianza en que la iniciativa que se ha estudiado ayer en la Junta de Vecinos de Santiago, prosperará ante el criterio del Gobierno. La reorganización financiera de las Municipalidades sería así uno de los más considerables frutos de la venida de la Misión Kemmerer al país. Y es una obra de todo punto indispensable.

EL BLOQUEO DEL PRINCIPE DE GALES

Este incidentito casi anual de la clausura de la cordillera nos va a resultar una cosa enorme ahora que estamos con un Príncipe adentro. De inmensa resonancia mundial.

En circunstancias ordinarias la suspensión del tránsito cordillerano bien poco significa. ¿Qué tanto?... La correspondencia se atrasa más o menos como de costumbre. El pariente que iba a llegar pasado mañana llega unos días más tarde. Recibimos el **Je sais tout** y los encargos de modas a la **Maison** un poco después. Y eso es todo.

Ahora, con el Príncipe de Gales inmovilizado a la orilla del Pacífico, vamos a caer en la cuenta, por el escándalo de la Europa, de lo que todo eso significa. En esos países boreales donde después de diez días de nieve ni los chicos dejan de ir al **kindergarten**, ¿qué va a parecer este bloqueo del Príncipe de la Corona de Inglaterra?

El lejano **Chili** les va a parecer más lejano, más inaccesible e incomprensible que nunca. ¿Qué país es ese donde una simple nevada interrumpe las comunicaciones internacionales, paraliza los trenes y corta la trayectoria rutilante de un Príncipe en plena ejecución del itinerario convenido por las Cancillerías?

Un país a donde se entra un día dado y del cual no se puede salir sino cuando la naturaleza lo permite, tiene que ser necesariamente el fin del mundo. El Polo no es más sorpresivo e inclemente aprisionando entre sus témpanos a los Shakleton y los **Pourquoi pas?...**

¿Se imaginan ustedes lo que será hoy para un lector del **Times** ver un despacho de Chile, en letras gordas: "El Príncipe de Gales bloqueado por las nieves de los Andes"? Posiblemente habrá un revuelo en los pasillos de los Comunes, y algún representante planeará ya una interpelación al Gobierno, a propósito de la imprudencia de permitir que el Heredero de la dinastía se arriesgara hasta tal extremo. Se removerán todos los recuerdos novelescos de exotismo nevado que hay en la literatura inglesa: el abismo de nieve y de fuego a donde cayó el traidor de **Moctezuma's Daughter**, de Rider Haggard, la **Fortaleza de Yadasara**, las narraciones estupendas del Capitán del **Polar Star...** Al Príncipe viajador y aventurero, que ya cazó tigres encaramado en un elefante y anduvo mano a mano con los **kabirondos** del Africa Central, sólo le faltaba la consagración de un episodio de montaña y de nieve, en la punta de **South America.** Y cuatrocientos millones de fieles dedos británicos hurgarán hoy en el mapa el punto preciso donde Eduardo de Windsor se encuentra inmovilizado.

P.

Reproducción prohibida para los artículos de redacción (Ley de Propiedad Intelectual).

CORONA, inmejorable para encerar parquet

La Convención única y el factor tiempo

por FERNANDO GARCIA OLDINI

Me opuse hasta el último momento a que el Directorio General del Partido Demócrata acordara ir a la Convención Unica. Tenía y tengo el convencimiento de que ella constituye el peor camino para salir del instante caótico que desorientada y desesperanzada, vive la República.

Pero los rumores siniestros, las alarmas incesantes, la presión de los acontecimientos pudieron más que las frías y nítidas exhortaciones de la razón y la Junta Directiva del Partido Demócrata acordó hacer una concesión última a la esperanza — ¡a la esperanza! — de reconquistar pacíficamente los derechos de la civilidad.

Ahora que las cosas han tomado una fisonomía, al parecer decisiva, y que los hechos van a tener que caminar por un cauce determinado, es indispensable que quienes actúan en ellos consideren uno por uno, los distintos factores que pueden influir en sus resultados.

Lo primero que salta a la vista es la estrechez inexorable del tiempo.

Faltan cuarenta días para la elección de Presidente de la República. Y en esos cuarenta días deben finiquitarse las conversaciones entre los dirigentes de Partidos, deben someterse éstas a la ratificación de las Asambleas y debe celebrarse la Convención y finalmente debe proclamarse candidato al sillón de la Moneda.

¿Hay alguna certeza de que en cualquiera de los trámites mencionados no escolle la gestión?... ¿Hay, siquiera, una probabilidad de que, siguiendo la ruta señalada, arribemos al 22 de Octubre con un candidato posible, proclamado por todos los Partidos?

Una respuesta a tales interrogantes podría parecer prematura. Mas, si no es llegado el caso de responder, es ciertamente llegado el momento de decir a los Partidos que han echado sobre sí la responsabilidad más terrible de que tal vez haya recuerdo en nuestra historia.

¿Qué sucedería si, amanecido el día de la elección presidencial no hubiese candidato?

F. G. O.

Museo de higiene de la alimentación

por el Dr. NACIANCENO ROMERO

"Para saber vivir, es preciso saber comer". (Principio primordial de la Sociedad Científica de Higiene de la Almentación de París).

Hemos tenido el agrado de leer el Martes último en "Los Tiempos" un artículo interesante sobre "Nuestra alimentación", firmado por el señor Jorge Meléndez E., a propósito de lo que vió en la Oficina de Propaganda del Ministerio de Agricultura de la República Argentina, especialmente en la realización del programa de vulgarización para conocer el valor alimenticio de las diversas sustancias que ingerimos diariamente.

Nosotros queremos hacer un comentario a la campaña que desea se inicie desde luego sobre nuestra alimentación para que sea conocida desde la escuela primaria y sea aprovechada después durante toda nuestra vida.

Sabemos que infinidad de enfermedades vienen a causa de la defectuosa alimentación. Así, por ejemplo, individuos que ingieren una alimentación insuficiente estarán expuestos a contraer mayor número de enfermedades porque tienen un terreno sin defensa para los agentes exteriores. La tuberculosis, enfermedad que nos acecha en todo momento, tomará posesión de estos individuos mal alimentados.

Por el contrario, en la gente rica, hay un abuso de la alimentación, por esto es frecuente en esta clase de gente que sean a menudo víctimas de afecciones crónicas de su aparato digestivo. Un autor que se ha dedicado a la alimentación, Fonsagrives, dice que la alimentación habitual de la gente rica llena tres funciones: una parte para satisfacer las necesidades reales, otra para los placeres y la otra para mantener o preparar las enfermedades del futuro (gota, por ejemplo).

La insuficiencia o exceso de nuestra alimentación es una de las causas constantes de enfermedades o intoxicaciones que pueden ser evitables. De aquí que corresponda a la medicina social, el proclamar el peligro e indicar los medios de protección eficaces.

Colocándose de este punto de vista, Alquier, ha llamado la atención sobre las siguientes condiciones fisiológicas de una buena alimentación:

1.o Satisfacer ampliamente las necesidades de crecimiento del niño hasta el fin de su alolescencia.

2.o Mantener en el adulto el equilibrio orgánico que constituye el estado de salud y que permite un rendimiento o producción social.

3.o Asegurar la continuidad y el mejoramiento de la raza.

Estos principios pueden llevarse a la práctica entre nosotros, creando cátedras sobre alimentación o dando mayor desarrollo a los programas de higiene sobre estas materias, y creando a la vez un establecimiento o museo de higiene sobre la alimentación, al estilo de los que hemos tenido la oportunidad de ver en Estados Unidos y en las principales capitales de Europa.

El año pasado conversamos con el Dr. Arturo Ulloa D., profesor de química de la alimentación del Instituto de Educación Física, sobre estas materias, y él ha hecho que uno de sus alumnos prepare un trabajo durante este año sobre la mejor manera de hacer gráficos para iniciar así un pequeño museo de higiene de la alimentación para que vayan ahí nuestros alumnos de las escuelas y los habitantes de la ciudad a conocer el valor, en calorías, de las sustancias alimenticias que a diario ingerimos.

El Domingo último tuvimos la oportunidad de dar una conferencia popular auspiciada por la Dirección General de Sanidad, y al referirnos a las causas frecuentes de enfermedades, achacamos gran parte, como causa, a la defectuosa alimentación; nos referimos también a la preparación de un museo de higiene y a la vulgarización de los conocimientos sobre los alimentos.

Esperamos, pues, que nuestras autoridades sanitarias den formas a estas ideas y aprovechen la estada en el país del Dr. Long, quien puede dar las normas de la organización a semejanza de lo que tiene el Museo de Historia Natural de Nueva York.

N. R.

Panimávida
Cuidado con las falsificaciones

Hoy y MAÑANA
Bébase la sin igual Agua de mesa
JAHUEL
órdenes
SOC. ANONIMA "JAHUEL"
SANTIAGO
En botellas de ½ y litreras.
Con y sin gas.

MUEBLERIA COLON
56 — BANDERA — 58
GRANDES REBAJAS DE PRECIOS. NUEVO Y ESPLENDIDO LOCAL

LE CONVIENE!
HAGA SUS COMPRAS EN LA
CARNICERIA DE OCTAVIO TORO
Mercado Central 1 y 2
Encontrará en este establecimiento todo lo mejor en carne de buey, ternera y cordero, siendo de primera clase.
Su atención es esmerada y hecha por su propio dueño. Sus precios módicos. Servicio higiénico. REPARTO A DOMICILIO.

Exposición
DE SOMBREROS
PARA PRIMAVERA
Fratelli Castagneto
ALAMEDA y SAN MARTIN

Exposición de Ganadería
HOY DOMINGO
Ultimo día de Exposición
EN LA MAÑANA Y EN LA TARDE,
PASEO DE LOS ANIMALES
Valor de la entrada:
EN LA MAÑANA........ $ 1.00
NIÑOS.............. 0.40
EN LA TARDE.......... 5.00
NIÑOS.............. 1.00

Vino Añejo de Cauquenes
de inmejorable calidad, ofrece en damajuanas de 5 litros, a $ 15, sin envase.
Soc. Anón. Jahuel
SANTA ISABEL 115.— TELEFONO 82. — SANTA ELENA
Se reparte a domicilio.

CASAS, SITIOS, QUINTAS
PROPIEDADES DE RENTAS, VENDEMOS
2 EN AHUMADA
3 EN CALLE PUENTE
2 EN 21 DE MAYO
4 EN BANDERA
3 EN SAN ANTONIO
6 EN EJERCITO
4 EN DIECIOCHO
5 EN COCHRANE
5 EN Av. ESPAÑA
6 EN NATANIEL
4 EN SAN ISIDRO
6 EN AGUSTINAS
5 EN HUERFANOS
3 EN SAN MARTIN
2 EN M. RODRIGUEZ
5 EN ENR. CONCHA
5 EN RIQUELME
2 EN TEATINOS
4 EN REPUBLICA
2 EN MORANDE
6 EN COMPAÑIA
5 EN CATEDRAL
7 EN MERCED Y MONJITAS.
4 EN STO. DOMINGO
4 EN ROSAS
7 EN AV. MACKENNA
7 EN MONEDA
7 EN INDEPENDENCIA
3 EN PARIS
5 EN FORESTAL
12 EN ALAMEDA
10 EN CARMEN Y LIRA
4 EN SANTA ROSA
2 EN BRASIL
5 EN RECOLETA
4 EN 10 DE JULIO
6 EN A. PRAT
12 EN SAN DIEGO
2 EN ECHAURREN
2 EN LASTARRIA
10 EN PROVIDENCIA
10 EN IRARRAZAVAL
14 SITIOS CENTRALES
62 QUINTAS Y CHALETS
30 SITIOS Y CITEES
130 CASAS DIVERSAS
ALEJANDRO GREENE CRUZAT
Sección Propiedades Urbanas
OSCAR GREENE VALVERDE
TEATINOS 86. — CASILLA 3722

Compro urgente Fundo en Buin
De 150 a 200 cuadras regadas, con buenas casas y edificios. Se necesitan suelos de primera calidad y con bastante agua.
Compro urgente fundo en Rancagua
De 100 a 150 cuadras regadas. No importa que no tengan casas ni edificios y que sean potreros solos.
Compro urgente fundo en Requínoa
De 300 a 400 cuadras regadas, bien empastadas y con bastante agua, de valor hasta $ 1.500,000.
Compro urgente fundo en Colchagua
De 200 a 300 cuadras bien regadas. Se prefiere fundo poco cultivado y que pueda valorizarse con el trabajo y cultivo.
Compro urgente buenos Fundos
En San Fernando, Chimbarongo o ramales de Pelequén y Alcones, de valor de $ 300,000 a $ 800,000.
ALEJANDRO GREENE CRUZAT
Sección Propiedades Urbanas
OSCAR GREENE VALVERDE
TEATINOS 86. — CASILLA 3722

A LOS COMPRADORES POR INTERMEDIO DE CAJAS DE AHORROS O INSTITUCIONES ANALOGAS
Esta Oficina adelanta los fondos necesarios para llevar a término las operaciones de compra-venta de Propiedades.
GUZMAN Y SILVA
CASILLA 3598 — TEATINOS 321 — TELEFONO 4711

EN MULCHEN
VENDO MAGNIFICO FUNDO
2,100 hectáreas que se explotan especialmente en siembras de trigo, en crianzas, de preferencia, de ovejunos. Actualmente hay 500 sacos de trigo sembrados. Muy buenas casas habitación, etc., etc. Banco de aserrar. Se entrega en Abril.
PRECIO: $ 500,000
Deuda: $ 160,000 a la Caja. Se vende con sólo $ 170,000 al contado y el saldo en tres años.
CARLOS OSSANDON B.
BANDERA 168 — CASILLA 1080

LAPICES VENUS
UNA vez que usted use el lápiz VENUS de dibujo, ningún otro lápiz le satisfacerá.
Los lápices VENUS se hacen en 17 grados —6B al 9H—un lápiz de dureza apropiada para cada uso.
Los lápices y las gomas VENUS se venden en las mejores librerías y papelerías.
American Lead Pencil Co.
220 Fifth Avenue, New York
U.S.A.
En las gomas VENUS se emplea la mejor materia prima. Borran con suavidad sin ensuciar el papel. Hechas en 12 tamaños.

VALPARAISO

El premio Champion del concurso hípico del Valparaíso Paperchase Club

No obstante el mal tiempo, ayer se continuó con brillo el desarrollo del gran concurso hípico organizado por el Valparaíso Paperchase Club en honor de S. A. R. el Príncipe de Gales, y que ayer no pudo terminarse por lo avanzado de la hora. Se había anunciado para la mañana la realización de la prueba por el Premio Champión, la que, por el mal tiempo, sólo se pudo llevar a efecto en la tarde.

En efecto, a las 3 P. M. se constituyó el jurado en la tribuna especial, que estaba compuesto por el presidente del Valparaíso Paperchase Club, señor Gustavo Rivera, y por los señores Max Fontaine, Gastón Hamel, capitán Lennon, G. Isensee y Alberto Adriazola, que actuó de secretario.

De comisario sirvió el señor David Délano.

Un grupo de distinguidas damas y caballeros de nuestra sociedad ocupó las tribunas de los socios.

LA PRUEBA

Se presentaron al field los ganadores de las diversas pruebas del concurso, a excepción de la de amazonas.

Hecho el sorteo les correspondió para el recorrido el siguiente orden:

1.o Kid Moró, montado por el señor Florencio Gándara, del Valparaíso Paperchase Club;

2.o Fierabrás, montado por el señor Ricardo Lemus, presidente del Club Sector Santiago.

3.o Lancerito, montado por el señor Salas, del Santiago Paperchase Club, y

4.o Pipirituque, montado por el capitán Soto, del Regimiento Coraceros.

De acuerdo con las bases, cada uno de los competidores hizo el siguiente recorrido:

1. Valla 1.20 m.; 2. Foso con vara; el foso de 2.0 m. de ancho y las varas a 1.25 m. de altura. 3. Muro con trancas a 1.30 m. 4. Open Ditch. 5. Triple barrera 1.30 m. 6. Oxer 1.10 m. y 1.25 m. cada reja, respectivamente y 1 m. de separación entre cada una de ellas. 7. Foso y muralla con ramas 1.30 m. 8. Talud italiano con varas a 5.50 m. 9. Tranquero natural 1.10 m. y 10. Reja 1 m.

Los cuatro jinetes que participaron en la competencia rivalizaron en pericia y dominio del difícil arte de la equitación.

El resultado del recorrido fué así:

Kid Moró, montado por el señor Gándara, seis faltas.

Fierabrás, montado por el señor Lemus, seis faltas.

Lancerito, montado por el señor Salas, ocho faltas.

Pipirituque, montado por el capitán señor Soto, seis faltas.

En vista de este resultado, los señores jueces acordaron la definición del premio, la que dió margen a una competencia emocionante entre los señores Florencio Gándara, Ricardo Lemus y capitán Soto.

Reanudado el mismo recorrido resultó vencedor el señor Ricardo Lemus, montando Fierabrás, con cero faltas; segundo se clasificó el capitán señor Soto, montando Pipirituque, con siete faltas y tercero el señor Florencio Gándara, montando Kid Moró, con catorce faltas.

El señor Lemus fué muy felicitado por su hermoso triunfo. Igualmente el capitán Soto, que se clasificó segundo, que presentó un caballo nuevo para esta clase de competencia.

Terminada la prueba, directorio, miembros del Valparaíso Paperchase Club y algunas familias que concurrieron al concurso se reunieron en los salones del Club House, donde el presidente del club organizador del torneo, señor Gustavo Rivera, en una feliz improvisación, hizo entrega del premio al señor Ricardo Lemus, del Club Sector de Santiago, que se clasificó campeón del gran concurso.

Se dió término a la fiesta con una copa de champagne, que se sirvió por el campeón del torneo.

La Federación de Estudiantes de Valparaíso y las Fiestas de Primavera

Inusitado entusiasmo ha despertado en Valparaíso y Viña del Mar la proximidad de las fiestas primaverales, que anualmente realiza la Federación de Estudiantes, como medio de subvenir a la mantención de sus obras de extensión educativas y sociales, que le han valido el aprecio y respeto unánimes.

Se ha dado comienzo a éstas con la elección de la reina, que presidirá las fiestas, torneo en el cual participan con todo entusiasmo las más destacadas y simpáticas damas de la sociedad porteña.

La situación salitrera en Londres y Nueva York

Damos a continuación el detalle de la situación del salitre, como asimismo de los fletes que a él se refieren en Londres y Nueva York:

A) De Londres: Salitre.—Mercado c. i. f. permanece firme, pero prácticamente nada se hace.

Se han hecho ventas al por menor a un término medio alrededor de libras esterlinas 12.3.0—12.7.0 en Francia; 11.15.0—11.18 en Bélgica, para entregas de primavera.

Fletes: Mercado de fletes en vapores de la carrera para más adelante se está afirmando debido a escasez de tonelaje.

Se informa de operaciones efectuadas en fletes vapor de la carrera para salitre al Reino Unido-Continente, salidas en Setiembre, Octubre Noviembre a £ 1.0.0.—1.2.0.

Varios fletes vapor cargamento completo para salitre al Reino Unido-Continente, para Setiembre—Diciembre £ 1.2.0—1.5.0.

B) De Nueva York: Salitre.—Cotizamos salitre 95 por ciento, las 100 libras por lotes de carro completo, ex-vapor todos los puertos del Atlántico dólares 2.50 a 2.53.

Sulfato de amoníaco.—Sin alteración. Cotizaciones últimas, las 100 libras, dólares 2.85.

Fletes.—Sin alteración. Cotizaciones últimas, comercial a Estados Unidos, dólares 4 a 4.50.

MOVIMIENTO MARITIMO

(DE NUESTROS CORRESPONSALES, POR TELEGRAFO)

Talcahuano, 12 de Setiembre

El Santa Teresa, de Nueva York.

HOY SALIERON:

El Santa Teresa, para Nueva York.
El Lebu, para Lebu.

MAÑANA LLEGARA:

El Oriana, del Sur.

ENGORDÓ 15 LIBRAS EN TRES MESES

El caso del señor Bachiller, vecino de La Habana (Cuba), calle Jesús María N.º 118, es una prueba más de que CARNOL es un tratamiento sencillo para engordar. Lea lo que nos escribe la señora de Bachiller:

"Me satisface manifestarles que teniendo a mi esposo muy delgado, hacía ya varios años, aunque comía mucho, me determiné, por recomendación de una amiga, a darle a tomar su maravilloso CARNOL, y en el breve plazo de tres meses ha aumentado quince libras, lo cual me llena de satisfacción".

Muchas personas delgadas comen mucho pero no aumentan sus carnes, como sucedía al señor Bachiller, mientras que gentes robustas comen poco y continúan engordando. Los delgados continúan siendo delgados, porque no asimilan sus alimentos. Todas las sustancias que para producir carnes y gordura contienen estos alimentos, permanecen en sus intestinos hasta que al fin son arrojados del cuerpo. Lo que dichos delgados necesitan es algo que prepare tales sustancias que producen carne y gordura y las ponga en condición de ser absorbidas por la sangre, asimiladas por el organismo y distribuídas por todo su cuerpo. Y para esto es que se intenta CARNOL, para ayudar a asimilar los alimentos, para que sirva de lazo de unión entre el comer y el engordar. Tomando una pastilla CARNOL con cada comida, según las instrucciones que lleva cada pote, a menudo aumenta el peso de los delgados, como se lo aumentó al señor Bachiller. CARNOL se vende en las Boticas. — The Carnol Co., 32 Union Square, New York.

Encere con

CORONA

DE NUESTROS CORRESPONSALES

VALDIVIA

Bodas de plata del Director de la Escuela Alemana

(De nuestro Corresponsal, por Telégrafo)

VALDIVIA, 12.—El Director de la Escuela Alemana de esta ciudad, don Juan Frey, ha sido objeto de muchas felicitaciones y obsequios, con motivo de sus bodas de plata matrimoniales.

Las autoridades lo cumplimentaron cordialmente.

Ayer partió a Santiago una delegación de la zona austral

VIENE A PEDIR AL GOBIERNO QUE LA SEDE DEL TRIBUNAL DE COLONIZACION SEA LA CIUDAD DE VALDIVIA

(DE NUESTRO CORRESPONSAL, POR TELEGRAFO)

VALDIVIA, 12.—Hoy partieron a Santiago a fin de pedir al Gobierno disponga que el Tribunal de Colonización sea ubicado en Valdivia, los señores Adolfo Oettinger, Luis Urrutia, Alejandro Salinas, Alberto Stegmeier, Eduardo Kunstmann, José Schnettler, Carlos Vío, Gustavo Exss, Fernando Manns, Ernesto Arrau, Juan Fehland, Guillermo Berckdorf, Germán Carrasco, Rodolfo Anwandter, Juan Rademacher, Alejo Larre y Armando Saint-Jean, quienes llevan la representación de las diversas comunas de esta provincia.

Van también delegaciones de Osorno, Puerto Varas y Puerto Montt, que llevan el mismo cometido.

"El Correo de Valdivia" y el nuevo Administrador de la Aduana

(De nuestro Corresponsal, por Telégrafo)

VALDIVIA, 12.— "El Correo de Valdivia", elogia la personalidad del nuevo administrador de Aduana, don Alejandro Cavada, con ocasión de asumir hoy sus funciones. Señala, al mismo tiempo, las necesidades del servicio aduanero de Valdivia, a fin de que el nuevo jefe procure llenarlas.

Agrega, que le asiste la confianza de que este funcionario encontrará en todos los organismos, en el comercio y en la industria, la mayor cooperación y facilidades para el desempeño correcto de su cometido.

El nuevo Director de la Escuela Normal de Copiapó

(De nuestro Corresponsal, por Telégrafo)

VALDIVIA, 12.— En todos los círculos educacionales de esta ciudad se aplauden los nombramientos recaídos en el profesor de educación física de la Escuela Normal, para Director de la Escuela Normal de Copiapó, estimando que este acto del Gobierno constituye un estímulo para los profesores que actúan en las escuelas normales de provincias.

Se preparan algunas manifestaciones, para expresar las congratulaciones al señor Maldonado, que es el profesor agraciado.

CONCEPCION

Los Capitanes de Corbeta señores Suárez, Aylwin y Troncoso partieron a Valparaíso

(DE NUESTRO CORRESPONSAL, POR TELEGRAFO)

TALCAHUANO, 12.— Abordo del vapor "Santa Teresa", se dirigieron hoy a Valparaíso, los capitanes de corbeta, señores Ismael Suárez, Humberto Aylwin y Luis Troncoso, marinos que han sido llamados por la Dirección General, con motivo de los últimos incidentes.

Damas de Concepción y Talcahuano piden a S. E. el indulto de Elsa Rey

(De nuestro Corresponsal por Telégrafo)

TALCAHUANO, 12.—Un grupo de damas de este puerto ha adherido con entusiasmo al movimiento de opinión femenino iniciado en Concepción, en favor del indulto de Elsa Rey, condenada por el crimen del Hotel Izaya, ocurrido el año 1921.

De ambas ciudades se han elevado solicitudes con las firmas de las damas, pidiendo a S. E. el indulto de la pena impuesta a esta reo.

COLCHAGUA

Velada a beneficio de la Biblioteca "Carlos Pezoa Véliz"

(De nuestro Corresponsal, por Telégrafo)

SAN FERNANDO, 12.— Un grupo de jóvenes, alumnos y ex-alumnos del Liceo de esta ciudad, tiene organizada una biblioteca bajo el nombre del malogrado poeta Carlos Pezoa Véliz.

Los organizadores se han propuesto últimamente darle mayor vuelo en cuanto a comodidad y principalmente en lo que se refiere al número reducido de obras con que cuenta y con este objeto organizan para el día 18 del actual, una velada a beneficio de tan digna obra.

En ella tomarán parte artistas de la capital y ex-alumnos del Conservatorio Nacional de Música.

ANTOFAGASTA

En Antofagasta se recibe con satisfacción la derogación del impuesto al ganado argentino

(De nuestro corresponsal, por telégrafo)

ANTOFAGASTA, 12. — La colecta en favor de la propaganda que hacen los nativos de Tacna y Arica, residentes en esta ciudad, ascendió a la suma de $ 3,000.

—Se han reanudado las actividades políticas en esta ciudad.

La Asamblea Liberal Democrática se reune esta noche para oir a su ex-diputado, don Luis Fuenzalida Cerda.

En la semana entrante lo hará la Asamblea Radical, que tiene en tabla interesantes asuntos.

—El vecindario ha recibido con satisfacción el decreto del Gobierno, por medio del cual se deroga el impuesto al ganado argenino, que se interna por Coquimbo hacia el Norte.

—La Municipalidad abrirá un puesto para la venta de pescado, buscando así un medio para solucionar en parte la enorme carestía de la carne.

Declaraciones del Mayor Millán a su paso por Antofagasta

(De nuestro corresponsal, por telégrafo)

ANTOFAGASTA, 12.— Entrevistado por el mayor don Carlos Millán Iriarte, su paso por este puerto, declaró que las fuerzas armadas se mantienen extrictamente subordinadas al generalísimo de mar y tierra, y que se aleja de Chile, seguro de que S. E. el señor Alessandri, no tendrá tropiezo alguno para terminar felizmente su obra de reconstrucción nacional.

En otro pasaje de su entrevista, el mayor Millán, manifestó que los militares habían empeñado su palabra de no perpetuarse en el poder y de combatir toda dictadura.

INFORMACIONES DEL INTERIOR

ACONCAGUA

La Convención Provincial del profe primario de Aconcagua aprueba un de reconocimiento a "La Nación"

ESTA CONVENCION, REUNIDA EN SAN FELIPE CONCURRENCIA DE DELEGADOS DE ESE DE MENTO, LOS ANDES, LIGUA Y PUTAENDO, TUDIA DIVERSOS PROBLEMAS RELACIO NADOS CON LA ENSEÑANZA

SAN FELIPE, 12.—Ayer se inauguró la Convención Provincial de la Asociación General de Profesores de Aconcagua.

Concurrieron delegados de las agrupaciones de San Felipe, Los Andes, Ligua Putaendo y numerosos profesores.

Esta Convención sesionó durante todo el día, tomándose, entre otros, los siguientes acuerdos:

Dar un voto de aplauso al delegado y a la ex-mesa directiva de la Junta Ejecutiva.

Expresar su adhesión sa de la misma junta.

Dar a conocer su diario "La Nación", paña en defensa del rio.

Durante el día de hoy ha seguido estudiando que atañen al mejoram cación y del profesorado.

Cía. Sud Americana de Vapores

SERVICIO MENSUAL A NEW YORK CON ITINERARIO FIJO EN 18 DIAS. — SALIDAS EN SABADOS, A LA 1 EN PUNTO.

"TENO" 26 de Setiembre | "ACONCAGUA" 24 de Octubre

Con escala en Antofagasta, Iquique, Arica, Callao, Payta y Cristóbal.

SERVICIO QUINCENAL A GUAYAQUIL (ECUADOR) — SALIDA EN VIERNES, A LAS 2 P. M.

"AYSEN" Jueves 17 de Setiembre | "HUASCO" 2 de Octubre

Con escala en Coquimbo, Antofagasta, Gatico, Tocopilla, Iquique, Caleta Buena, Arica, Ilo, Mollendo, Chala, Pisco, Cerro Azul, Callao, Salaverry, Pacasmayo, Eten, Pimentel y Payta.

SERVICIO QUINCENAL A PIMENTEL (PERU) — SALIDAS EN VIERNES, A LAS 6 P. M.

"IMPERIAL" 25 de Setiembre | "MAIPO" 9 de Octubre

Con escalas en Coquimbo, Huasco, Caldera, Chañaral, Taltal, Antofagasta, Iquique, Pisagua, Arica, Ilo, Mollendo, Chala, Lomas, Pisco, Tambo de Mora, Callao, Huacho, Supe, Huarmey, Casma, Samanco, Chimbote, Salaverry, Pacasmayo y Eten.

Vapores para Lota, Penco, Tomé y Talcahuano, salidas de Valparaíso todos los Miércoles a las 4 P. M.

De Talcahuano salen de regreso para Valparaíso, todos los Martes a las 6 P. M.

WESSEL, DUVAL y Cía.
HUERFANOS ESQUINA MORANDE — AGENTES
COMPAÑIA TRANSPORTES UNIDOS
ESTADO ESQUINA DELICIAS — SUB-AGENTES

Automovilistas!

"Stransky"

Es el nombre del famoso Vaporizador, Decarbonizador y Economizador de bencina, norteamericano, que usted nunca se arrepentirá de haberlo colocado en el motor de su automóvil, cualquiera que sea la marca.

Pida informes a

A. HERING, Casilla 75, Santiago

Se instalan en pocos minutos en el

GARAGE DANES, Av. IRARRAZAVAL 1515

GARANTIZANDO LA DEVOLUCION DEL DINERO AL DESCONTENTO

¿QUIERE Ud. REGENERAR SU SANGRE Y COMBATIR SU ESTADO ANEMICO Y DECAIDO?

HIERRO BROMINA

Es el mejor tónico ferruginoso regenerador.
Exija nuestra marca

LABORATORIO CHILE

Compañía Sud-Americana de Vapores

VAPOR PARA EL SUR

El vapor

IMPERIAL

saldrá para Lota directamente, el

MARTES 15 DE SETIEMBRE, A LAS 4 P. M.

Hará escalas en Penco, Tomé y Talcahuano, debiendo estar de regreso en Valparaíso, el

MIERCOLES 23 DE SETIEMBRE

Valparaíso, 12 de Setiembre de 1925.

Vapor rápido al Norte

El magnífico vapor de pasajeros

«TALTAL»

Saldrá para COQUIMBO, CHAÑARAL, TALTAL, ANTOFAGASTA, GATICO, TOCOPILLA, IQUIQUE y ARICA.

EL MARTES 15 DE SETIEMBRE, A LAS 6 P. M.

Por fletes pasajes y demás pormenores verse con:

R. DONOSO G.
Galería Alessandri N.o 237
SANTIAGO

Cía. TRASPORTES UNIDOS
Estado esq. Alameda
SANTIAGO

En Valparaíso: Sociedad Anónima Mart. González Soffia & Co., Blanco N.o 903.

COMPAÑIA DE VAPORES HAMBURGO SUDAMERICANA

Línea Rápida de Gran Lujo

DE BUENOS AIRES A HAMBURGO, CON ESCALAS EN MONTEVIDEO, SANTOS, RIO DE JANEIRO, LISBOA, VIGO, BILBAO, BOLOGNE S|M (VIA PARIS)

Próximas salidas:

"CAP. POLONIO" .. .. 30,000 ton. 8 de Oct. 1925
"MONTE OLIVA" .. . 20,000 ton. 29 de Oct. 1925
"ANTONIO DELFINO" . 20,000 ton. 5 de Nov. 1925

AGENTES GENERALES:

Weber & Cía.

SANTIAGO.—GALERIA SAN CARLOS N.o 31

Sub-Agente en Santiago: A. SALA, Huérfanos 761

NOTA. — En vista de existir ya en Buenos Aires y Río de Janeiro gran demanda por pasajes para los vapores de salida en Marzo, Abril y Mayo de 1926, recomendamos a nuestra distinguida clientela, nos haga sus pedidos de reserva de camarotes, con la mayor anticipación posible.

GRACE LIN

VALPARAISO-NEW YORK

¿ES LA MODA?— ¡¡No; ES LA CONVENIEN

A menudo se oye decr que está de moda por los vapores "SANTA" de la GRACE LINE. que en algo influya eso de la moda, pero nos bemos la verdad y las razones que llevan al viajar en estos barcos. La cantidad de carta cibimos por cada correo, nos dicen que los con experiencia:

SABEN que los vapores "SANTA", dan comodidades;

SABEN que son iguales a un lujoso yatch;

SABEN que la comida es exquisita;

SABEN que todos los servicios son i bles; y

SABEN que su itinerario es fijo y se trictamente.

En una palabra, SABEN, porque lo han tado, que los vapores "SANTA" no tienen ri

Sólo otro "SANTA" puede superar a un

Aceptamos solamente una clase de pasa

Damos también un solo servicio.

Ambos de primera.

Grace L

LA LINEA DE VAPORES CON ITINERARIO FIJO GRACE

El rival más cercano al vapor "Santa que saldrá el 15 de Setiembre, es el vapor "S que saldrá el 30 de Setiembre, a la 1 P. M.

Nosa Line

New Orleans and South America ship Co.

Servicio mensual de vapores de ca New Orleans, EE. UU., a puertos chile ce-versa.

Unica línea directa, vía Canal de Pa trasbordos, evitando así los riesgos de rías, demora, etc.

Por fletes y demás informaciones, sus agentes en Santiago.

Munson Lin

Salidas de Buenos Aires a Nueva Y

"AMERICAN LEGION", 24 de S

"PAN AMERICA", 8 de Octubre.

AGENTES GENERALES DE LA CUNARD

GRACE y CIA. (CHILE) S

HUERFANOS N.o 1087. — SAN

P. S. N. C. R. M. S.

VAPORES PARA EUROPA

VIA CANAL DE PANAMA

"ORIANA", 19 de Setiembre, 1 P. M.
"ORCOMA", 3 de Octubre
"ORTEGA", 17 de Octubre

Para Antofagasta, Mejillones, Iquique, Arica, Mollendo, Callao, Balboa, Cristóbal, La Habana, Coruña, Santander, La Rochelle, Pallice y Liverpool.

Por estos vapores se expenden boletos de segunda clase para Europa y puertos de la costa, a precios convenientes.

VAPORES PARA NUEVA YORK

"EBRO", 7 de Octubre
"ESSEQUIBO", 4 de Noviembre
"EBRO", 2 de Diciembre

Para Antofagasta, Iquique, Arica, Mollendo, Callao, Salaverry, Paita, Balboa, Cristóbal, Habana y Nueva York.

SERVICIO RAPIDO DE — LUJO DESDE — BUENOS AIRES A

PROXIMAS SALIDAS DE LOS AFAMADOS VAP
VIAJES RAPIDOS
LISBOA EN 16 DIAS
CHERBURGO Y SOUTHAMPTON EN 19

"ANDES" ... ... 13,620 toneladas, 15 de
"ARLANZA" . ... 14,930 toneladas, 30 de
"AVON" ... ... 11,073 toneladas, 13 de
"ALMAZORA" .. .. 15,550 toneladas, 28 de
"ANDES" ... ... 15,620 toneladas, 10 de
"ARLANZA" .. .. 14,930 toneladas, 25 de

PROXIMAS SALIDAS DE LA LINEA "D

"DEMERARA" .. .. 11 Setiembre "DESEADO"...
"DARRO".. .. .. . 9 Octubre "DESNA"...

VIAJES DE LLAMADA desde varios puntos de SIRIA Y TURQUIA

SANTIAGO
Agustinas 1017. — Casilla 536

THE PACIFIC STEAM NAVIGATION COMPANY

VALPARA
Calle Blanco, —
Agustinas 81

SUB-AGENTES EN SANTIAGO: Transportes Unidos, Estado esquina Alameda; Expreso Villalonga,

Brigada Concepción que, según expresión de un dirigente scoutivo, es compuesta por muchachos entusiastas, activos y estudiosos.

NOTAS POLITICAS

EL PARTIDO DEMOCRATA ANTE LA CONVENCION PRESIDENCIAL

"EL PARTIDO DEMOCRATA HA ESTADO SIEMPRE ATENTO PARA SERVIR LOS GRANDES INTERESES DE LA REPUBLICA", DICE EL PRESIDENTE DEL PARTIDO DEMOCRATA AL MINISTRO DEL INTERIOR

El Ministro del Interior envió al residente del Partido Demócrata, on Pedro A. Fajardo, con fecha 1 del presente, la carta que damos cont nuación, y por medio de la ual invita a ese partido para que ncurra a la convención presiden al única:

Santiago, 11 de Setiembre de 1925. -Señor don Pedro Fajardo. — Pre nte. — Estimado señor y amigo: Por las versiones de los diarios de ta fecha me he impuesto de la mpleta acogida que ha encontrado el seno de casi la totalidad de s organismos directivos de los par dos políticos, mi invitación para anudar las tareas destinadas a signar candidato a la Presidencia la Rpública, en una convención nica.

Ha sentido grandemente que no se ya pronunciado todavía el Direc rio del Partido Demócrata, que us d tan digna y acertadamente pre de; aún cuando ese retardo no me ya causado alarma, por estar ple mente convencido de que la re lución del Directorio debe ser fa rable.

En efecto, yo no puedo suponer que na parte de la democracia de mi ís, que en los últimos tiempos marchado a la vanguardia, toda z que se ha tratado de la reso ción de los más grandes problemas cionales, que ha conquistado con esfuerzo o con su cooperación un njunto de leyes que tienden a ase rar al mayor número de nuestros nciudadanos una suma de bien tar que más tarde envidiarán las mocracias de otras naciones, pu ra quedarse ahora sin formar en e los que buscamos en la unión todos los chilenos, el medio se ro para afianzar esas conquistas, para obtener de ellas todos los neficios que pueden producir, si las practica con elevado espíritu justicia.

Yo no puedo suponer, tampoco, ue en medio de esa parte de la de ocracia que constituye el Partido emócrata, puedan existir personas ie crean que esa armonía espiri al que tanto necesitamos para de var sólo felicidad y progreso de s hechos acaecidos en este período ansitorio de nuestra vida política, id.era encontrar ambiente propicio una atmósfera envenenada por s pasiones y caldeada por los ar res de una lucha electoral.

Tengo, por el contrario, profunda en las virtudes ciudadanas de los iembros de su Partido, y absolu confianza en que ellos estarán completo acuerdo conmigo en que indispensable evitar a toda costa ta próxima lucha electoral y hacer reinar en el país esa unidad de sentimientos imponente y grandiosa, que ennoblece el alma de los pueblos que en las grandes ocasiones saben inspirarse en el amor patrio, prescindiendo de pequeños intereses o aspiraciones de círculos estrechos.

Permítame agregar, mi querido amigo, que no es mi ánimo intervenir en los actos propios y exclusivos de los organismos políticos en cuanto fijan orientaciones concordantes con los programas que sustentan. Mi tarea en esta oportunidad en que el país me tiene encomendadas las funciones del Ministerio de Gobierno, se concreta a coordinar y dirigir las fuerzas nacionales hacia la obtención de un resultado que asegure el desenvolvimiento tranquilo y progresista de la vida del país, de lo cual depende el bienesta colectivo que todos anhelamos.

Ejecuto, pues, un acto que es esencialmente acto de Gobierno, y que en las circunstancias actuales no tengo el derecho de omitir.

Quiera usted cooperar a la satisfacción de este propósito o, mejor dicho, al cumplimiento de este deber mío, sirviéndome de intérprete ante sus correligionarios, para pedirles su concurso sincero y entusiasta en los trabajos de la Convención Unica, con olvido completo de toda otra consideración que no sea la de buscar la felicidad de la patria.

Muy afectuosamente tengo el agrado de suscribirme de usted Afmo. S. S. y amigo. — **Francisco Mardones.**"

LA RESPUESTA DEL Dr. FAJARDO

El presidente del Partido Demócrata, doctor don Pedro Fajardo, envió ayer al Ministro del Interior, la siguiente nota, en respuesta a la del señor Mardones:

"Señor Ministro del Interior, don Francisco Mardones.— Presente. — Distinguido Ministro y amigo: Me es profundamente grato, al acusar recibido de su muy atenta carta política de fecha 10 del presente, poner en conocimiento de usted que el Directorio General del Partido Demócrata que me cabe la honra de presidir, ha tomado el acuerdo que usted habrá visto publicado en la prensa con referencia a la laudable iniciativa del señor Ministro en orden a concurrir con los demás partidos a una Convención Unica para elegir un candidato a la Presidencia de la República.

Debo confesar con toda sinceridad al señor Ministro que, en el seno del Directorio General había una fuerte resistencia para concurrir a una Convención Unica, resistencia nacida de un sentimiento doctrinario de íntimo convencimiento que deseaba que el futuro Presidente saliera de una combinación política de los partidos avanzados y en la que tuvieran debida representación, junto con ellos, las organizaciones sociales, tanto de empleados como de obreros.

Sin embargo, el Directorio General ha hecho este nuevo sacrificio de sus ideales en atención a que considera que es el último esfuerzo para volver a la civilidad del país, y también para corresponder a la patriótica iniciativa del Presidente de la República primero, y luego del señor Ministro del Interior, que le merecen al Partido Demócrata, toda clase de consideraciones por la forma abnegada en que rigen los destinos de la República.

"Tenía razón el señor Ministro, al "confiar en que la Democracia del país que en los últimos tiempos ha marchado a la vanguardia, toda vez que se ha tratado de la resolución de los más grandes problemas nacionales, que ha conquistado con su esfuerzo o con su cooperación un conjunto de leyes que tienden a asegurar al mayor número de nuestros conciudadanos una suma de bienestar que más tarde envidiarán las democracias de otras naciones, y no habría de quedarse por ahora sin formar parte entre los que buscan en la unión de todos los chilenos el medio seguro para afianzar esas conquistas y para obtener de ellas todos los beneficios que pueden producir, si se las practica con verdadero espíritu de justicia."

En efecto, el Partido Demócrata, partido de orden y de doctrinas, que ha jugado un rol tan especial en los momentos históricos porque atravesamos, ha estado siempre atento para servir los grandes intereses de la República y con una lealtad inquebrantable ha cooperado a la medida de sus fuerzas a la patriótica labor del Excmo. señor Alessandri.

En esta ocasión, no podía ser la nota discordante ante el consensus de todos los demás partidos para arriar las banderas partidaristas por un momento y sólo inspirarse en la salvación de las instituciones nacionales procurando salir, cuanto antes, y en la mejor forma, de la anómala situación porque atraviesa la República."

Las insinuaciones de S. E. y del señor Ministro del Interior, han repercutido en el corazón de los dirigentes del partido porque han comprendido el alto espíritu de concordia y patriotismo que las anima, y es por esta causa que han prestado benévola acogida a la idea de evitar una contienda electoral que podría traer la división de la familia chilena, que en estos momentos dolorosos para nuestras instituciones, podría llevarnos a dolorosas consecuencias.

"No ha pasado por la mente de ningún director del Partido Demócrata la idea de considerar la invitación del señor Ministro como una intervención en los actos propios y exclusivos de los organismos políticos, y sólo se ha apreciado su actitud como una manifestación altruista y amistosa para solucionar la cuestión presidencial que de suyo apasionaría los espíritus, para hacer surgir un candidato que se encuadre con sus ideales políticos.

La historia agradecerá al señor Ministro su iniciativa y por lo que respecta a su servidor, debo declararle, junto con agradecerle sinceramente sus benévolos conceptos para el partido que represento, que he contribuído con mi modesto esfuerzo a la decisión de mi partido, porque tenía también el íntimo convencimiento de la necesidad de cooperar a los bien intencionados propósitos de S. E. y del señor Ministro.

Muy afectuosamente tiene el agrado de suscribirse de usted su obsecuente S. S. y amigo.—**Dr. Pedro A. Fajardo.**"

COMUNICACION OFICIAL DEL PARTIDO DEMOCRATA

El Presidente del Partido Liberal, señor Abraham Gatica, ha recibido del señor Fajardo la siguiente nota en que se le comunica el acuerdo tomado por el Directorio General del Partido Demócrata en su sesión del Viernes pasado:

"Señor don Abraham Gatica, Presidente del Partido Liberal.— Presente.— Distinguido señor: Tengo el agrado de poner en conocimiento de usted que el Directorio General del Partido Demócrata, acordó en su sesión de ayer tarde, aceptar la invitación del señor Ministro del Interior para reanudar las conversaciones de Presidentes de partidos, en orden a celebrar una Convención Unica con el objeto de designar candidato a la Presidencia de la República.

Por inconvenientes personales, no me será posible concurrir a dichas reuniones y lo hará, en mi lugar, el primer Vice-Presidente, don Juan Pradenas.

Con sentimiento de la más alta consideración, queda a sus órdenes su afectísimo y S. S.—**Dr. Pedro A. Fajardo.**"

LA ASAMBLEA RADICAL DE SANTIAGO ELIGE HOY SUS DELEGADOS A LA CONVENCION DE TEMUCO

COMO CANDIDATOS FIGURAN LOS SEÑORES RUIZ, MARDONES, DURAN, LABARCA, YAÑEZ, SALAZAR, VALENZUELA, GARFIAS, DINATOR Y MUÑOZ

En los círculos radicales reina especial interés por conocer el resultado que tendrá la votación de hoy para elegir sus delegados ante la Convención que se llevará a efecto en la ciudad de Temuco.

LOS CANDIDATOS

Por las informaciones dadas por "Los Tiempos" de ayer, han podido darse cuenta los lectores que los candidatos de la Asamblea Radical para que lleven su representación a la Convención de Temuco con los siguientes señores: Ruiz, Mardones, Durán, Labarca, Yáñez, Salazar, Valenzuela, Garfias, Dinator y Muñoz.

LA VOTACION

La elección de los delegados se efectuará hoy de dos y media de la tarde hasta las siete habiéndose ya nombrado las comisiones que estarán encargadas de hacer el correspondiente control.

A fin de conocer el resultado de la votación se llevará a efecto una reunión esta noche a las nueve y media en el local del Club Radical.

ASAMBLEA RADICAL DE SAN MIGUEL

En sesión celebrada el Miércoles, se eligió delegado a la Convención de Temuco a don Arturo Orellana B. También se acordó sesionar hoy a las 10 A. M., en el local de costumbre, a fin de que el delegado reciba instrucciones.

ASAMBLEA RADICAL DE YUNGAY

Se ha citado a esta colectividad política para hoy, a las 10 A. M., en el Teatro Ideal Cinema, con el objeto de designar delegado ante la Convención de Temuco, elección de Comisión Electoral y asuntos locales.

LA ROMERIA A LA TUMBA DE DON LUIS CORREA RAMIREZ

SE LLEVARA A EFECTO A LAS DIEZ DE LA MAÑANA DE HOY, CON LA ASISTENCIA DE DELEGADOS DE SANTIAGO Y VALDIVIA

A las diez de la mañana de hoy, conforme lo anunciamos ayer, se llevará a efecto la romería que los demócratas de Santiago efectuarán a la tumba del que fué leader de la democracia chilena y ex-parlamentario don Luis Correa Ramírez.

Esta romería partirá del local de la Agrupación, ubicada en la calle San Diego 224, y se nos encarga invitar a todos los demócratas y a los que fueron amigos del señor Correa Ramírez.

En el cementerio hablarán varios oradores, y las instituciones demócratas de esta capital, llevarán coronas de flores naturales, las que serán depositadas en la tumba del señor Correa.

DELEGADOS DE VALDIVIA

Encontrándose en Santiago, los miembros del Centro Demócrata Luis Correa Ramírez, de Valdivia, señor Mamerto Arias, Teófilo Silva Boras y Francisco Molinas Ochoa, concurrirán a la romería de hoy, en representación de sus correligionarios.

En el cementerio hará uso de la palabra el señor Arias.

BANQUETE EN HONOR DE DON ARTURO MORENO CERDA

Se encuentran muy adelantados los preparativos para la manifestación de aprecio y reconocimiento a sus múltiples servicios en favor de la Democracia y de las sociedades obreras que se dará al señor Arturo Moreno y Cerda, con motivo de su nombramiento de Consejero de la Caja Nacional de Empleados Públicos y Periodistas.

Se servirá un banquete de 200 cubiertos y cuyas entradas se encuentran a disposición de los adherentes en los diferentes centros demócratas de la capital. Se nos pide dar hoy por cerradas las adhesiones a los tenedores de tarjetas.

—

El banquete tendrá lugar a las 12 del día Viernes 18 de Setiembre y será amenizado por una banda de músicos.

El solemne acto de la promulgación de la nueva Constitución de la Repúbica

SE VERIFICARA EL VIERNES EN LA MONEDA

El próximo Viernes 18, se verificará en el Salón de Honor del Palacio de la Moneda, el acto solemne en que se promulgará la nueva Constitución Política de la República.

A la ceremonia asistirán, además del Presidente de la República, y sus Secretarios de Estado, el Arzobispo de Santiago, el Cuerpo Diplomático, y numerosas personalidades de nuestro mundo social y político.

La Agrupación Demócrata de Buin elige hoy su Directorio

Para vigilar la elección del Directorio de la Agrupación Demócrata de Buin, se trasladarán por el tren de la mañana a ese pueblo, la comisión designada por el Directorio General, compuesta por los señores Nolasco Cárdenas, Oscar Cuadra y Santos Díaz.

Irán también en esta jira los señores Francisco Medel, L. Saavedra y don Fernando Martínez Monreal, y varios otros miembros del Directorio y Juventud Demócrata de Santiago.

PARTIDO DEMOCRATA

COMITE DE PROPAGANDA DEMOCRATA 4.a COMUNA ESTACION.— Anoche se reunió este comité y eligió su directiva con los siguientes correligionarios:

Presidente, Amadeo Alvarez; secretario, Ramón Plaza Corral; tesorero, Carlos Andrade; vocales, Rafael Zúñiga, Luis Alvarez y Benjamín Aguayo.

Se acordó reunirse el Martes próximo a las 9 P. M. en San Alfonso N.o 447.

CENTRO DEMOCRATA JONATAS GONZALEZ, AVENIDA MATTA 045.—Este Centro cita para hoy a las 4 1|2 P. M. a todos sus socios a fin de oir la cuenta importante que darán su Presidente y Vice-Presidente honorario. Además, para recibir en sesión solemne la promesa demócrata que harán veinte nuevos socios activos.

CENTRO DEMOCRATA EL PORVENIR (PROVIDENCIA). — Cita al directorio y socios para hoy a la 1 1|2 P. M. en casa del secretario, calle Fco. Bilbao 432.

AGRUPACION DEMOCRATA DE RENCA.— Hoy reunión general en casa del Presidente, señor Ricardo Lucero, a las 3 de la tarde.

CLUB DEMOCRATA BARRIO ESTACION (SAN ALFONSO N.o 7).—Cita para hoy a las 3 1|2 P. M. a junta general, por haber asuntos urgentes que tratar, recomendando en especial la asistencia al directorio y a los señores Carlos Molina, Antonio López, José Valenzuela, Eleuterio Gómez, Eugenio Valenzuela, Luis E. Rojas y Eugenio Silva Ponce.

CENTRO GUERRILLEROS DE LA DEMOCRACIA FCO. J. LIRA.—Cítase a todos los asociados para hoy a las 9 1|2 A. M. a fin de concurrir a la romería que se llevará a efecto en homenaje del ex-consocio y parlamentario (Q. E. P. D.) don Luis Correa R.

Punto de reunión: local de La Reforma.

CLUB SOCIAL GUERRILLEROS DE LA DEMOCRACIA. — Hoy se llevará a efecto la votación para difinir el empate producido por la vice-presidencia entre los señores Luis A. Guzmán y Pedro Salinas.

La votación se llevará a efecto a la misma hora, y las comisiones serán las mismas que atendieron la otra votación el Domingo pasado.

CENTRO ACCION DEMOCRATA DE SANTIAGO.—Celebrará sesión hoy a las 10 1|2 A. M. en el local del Directorio General, sala de la izquierda, para tratar asuntos de interés.

CENTRO MOISES GONZALEZ.— Cita al Directorio para hoy a las 3 P. M. en su local, San Pablo 2485.

SE ESPERA LA LLEGADA DEL SEÑOR OPAZO LETELIER PARA CONVOCAR A LOS PRESIDENTES DE PARTIDOS

EN TODO CASO LA REUNION SE EFECTUARA A PRINCIPIOS DE LA SEMANA ENTRANTE

Las informaciones que pudimos recoger anoche, nos permiten adelantar que la convocatoria a la reunión de los Presidentes de los diversos partidos políticos para tratar sobre la cuestión Presidencial, se hará una vez que regrese a Santiago el señor Opazo Letelier, que se encuentra ausente de la capital.

En los diversos campos políticos reina especial interés por conocer cuánto antes las resoluciones que tomen los Presidentes de Partidos, especialmente en lo que se refiere a la cuota de convencionales que corresponderá a cada uno.

En todo caso, la reunión de Presidentes de Partidos se efectuará en los primeros días de la semana entrante.

EN LA AGRUPACION DEMOCRATA DE SANTIAGO

Antenoche sesionó la Agrupación Demócrata de Santiago con una numerosa concurrencia de asambleistas. Presidió el señor Manuel A. Guerra, actuando de secretario el señor Antonio Ibarra.

Se acordó abrir los nuevos Registros electorales de la Agrupación y autorizar a la comisión, respectiva, para que a la mayor brevedad fije los días y horas en que funcionará la secretaría.

Al darse cuenta de la renuncia del secretario señor Samuel Arenas, don Fernando Martínez Monreal usa de la palabra para elogiar la labor desarrollada por el señor Arenas, al frente de la secretaría de la Agrupación. Como un estímulo a los buenos servidores del Partido, solicita el asentimiento de la sala, para que no se dé curso a su renuncia y se nombre un miembro de la asamblea para que en tal carácter, reemplace al secretario por el resto del período del actual Directorio Departamental.

La asamblea acordó entusiastamente la idicación del señor Martínez Monreal.

En seguida se procedió a la elección del nuevo secretario de la Agrupación Demócrata de Santiago, en reemplazo del señor Arenas. La asamblea eligió, por unanimidad, para dicho cargo, al señor Enzo Castro, quien quedó inmediatamente incorporado a la mesa directiva.

Conforme a los acuerdos que adopte la Comisión Electoral, se dará a conocer a los correligionarios y a las personas que tengan solicitud presentada, y que hayan sido aceptadas, el día en que empezará a funcionar la secretaría, y hora en que se podrá firmar los nuevos registros de la Agrupación.

Preparativos para el homenaje a la memoria del Presidente Balmaceda

Sigue trabajando con toda activi d el Comité Ejecutivo, la Junta de gilancia del Liceo Nocturno y el mité Obrero, para que las festivi des en homenaje al Presidente Bal ceda alcancen brillantes propor nes durante los días 17, 18 y 19 de tiembre.

Las fiestas se iniciarán el Jueves óximo a las 5 P. M. con una so nne velada en el Salón de Honor de Universidad de Chile, presidida r S. E. el Presidente de la Repú ca y sujeta estrictamente al si iente programa.

1.o Obertura por la banda del Re miento Pudeto N.o 12; 2.o Discurso r el Presidente del Comité Pro menaje a Balmaceda, general don Alejandro Gacitúa. 3.o G. Farr. Romanza sin palabras, para piano con acompañamiento de cuarteto de cuerda. Solista el autor. 4.o Discurso del Ministro de Agricultura, don Claudio Vicuña S., para hacer entrega del "Testamento Político autógrafo", a la Biblioteca Nacional. 5.o Gmo. Farr. Vals Caprice, piano señorita Amanda Palma. 6.o Discurso del director de la Biblioteca Nacional, don Carlos Silva Cruz, para recibir el testamento. 7.o Farr. "Poema de Otoño", para orquesta. 8.o Poesía alusiva al acto declamada por su autor, don Antonio Orrego Barros. 8.o Gmo. Farr, Barcarola cantada por el señor Jorge Quinteros y acompañado al piano por su autor. 9.o Discurso de clausura por el Rector del Liceo Nocturno "Balmaceda", don Guillermo Izquierdo. 10.o Farr. Visión. Violín con acompañamiento de cuarteto. Solista, señor Arturo Jankins. 11.o Marcha por la banda.

En esta velada se leerá el fallo del jurado a favor de las dos composiciones que salgan premiadas.

Se han nombrado las siguientes comisiones: de recepción en la Universidad, señores: Bernardo Quiroga, Miguel Toledo, David Bertein, Manuel Díaz Sepúlveda, Guillermo Izquierdo, Manuel Correa, Alberto Muñoz, Figueroa, Demócrito Silva, Luis Ramos, y Romilio Vergara; de recepción, en la bendición del estandarte, local de la Escuela Federico Errázuriz: Manuel Olmos P., Pedro Silva, Lorenzo Herr, Onofre Aguiló, Luis Navellian, Desiderio Troncoso, señor Gutiérrez; de la Universidad, Gumercindo Honorato, Eduardo Pérez, Luis Alberto Salinas, Víctor Astudillo, Luis A. Muñoz e Isaías Navarro; de organización de la romería, señores: Nolasco Cárdenas, Bernardo Quiroga, Ignacio Moya, Manuel Aliste, Alberto Muñoz Figueroa y Leonidas Bravo.

En la bendición del estandarte que se efectuará el día 18 a las 10 A. M., en la Escuela Federico Errázuriz, al descubrirse por monseñor don Carlos Silva Cotapos, Obispo de La Serena, harán uso de la palabra oficialmente los señores: Intendente Municipal, don Luis Phillips; don Bernardo Quiroga, por la Junta de Vigilancia del Liceo; don Jorge Meléndez Escobar, por el Bando de Piedad; don Demócrito Silva, por la Sociedad Manuel Rodríguez; don Luis Navellian, y declamarán poesías alusivas al acto los señores: Antonio Bórquez Solar, Ricardo Ahumada, Benjamín Velasco Reyes, y Carlos Acuña. En la romería al Cementerio, hablarán oficialmente, los señores: Gumercindo Honorato, Demócrito Silva, Luis Ramos Manuel Aliste y demás personas que alcancen a inscribirse hasta la sesión del Miércoles próximo que se celebrará en el "Diario Ilustrado", a las 9 y media P. M., para tomar los últimos acuerdos.

PARTIDO RADICAL

ASAMBLEA RADICAL DE RENCA AURELIO SALAS HERRERA.—Cita a sesión ordinaria en su local de costumbre a las 3 P. M.

44ASAMBLEA LIBERAL DOCTRINARIA SAN MIGUEL.—Cito a sesión para hoy a las 10 A. M. en Madrid esquina San Joaquín.

Hay asuntos de suma importancia que tratar.

Agrupación Demócrata de Santiago

SESION EXTRAORDINARIA DEL DIRECTORIO

El Directorio de la Agrupación Santiago sesionará extraordinariamente mañana Lunes, a la hora y en el local de costumbre.

COMISION ELECTORAL

Esta comisión está citada para tratar asuntos urgentes, relacionados con la apertura de los nuevos registros de la Agrupación Departamental, para mañana, a las 8 P. M., en la Secretaría.

Agrupación de Rancagua

El presidente del Directorio General Demócrata ha recibido de la Agrupación de Rancagua, la siguiente comunicación:

"Distinguido correligionario:

Esta agrupación, en sesión celebrada anoche, acordó manifestar sus más enérgicas protestas por los acuerdos tomados en la convención que celebraron el Domingo último algunas asamblea de O'Higgins, y que están en pugna con nuestro reglamento.

Espera esta asamblea que el Directorio General procederá con energía contra los malos elementos que durante largos años han tratado de dividir a la agrupación de Rancagua.

Salud y fraternidad.— (Fdos.)— **E. González**, presidente.— **R. Pérez**, secretario".

La cera para pisos Corona es económica porque es tenaz en su brillo

Junta Directiva Liberal Democrática Unionista

Se ha citado a la Junta Directiva del Partido Liberal Democrático Unionista a una sesión que se efectuará el próximo Martes a las 6 1|2 P. M. para tratar de interesantes asuntos de actualidad, así como de diversas materias que se relacionan con la marcha futura del partido y otros asuntos de régimen interno.

La sesión se realizará en el Club Presidente Balmaceda.

El Comité de Obreros y Empleados del Partido Demócrata

Acordó en una de sus últimas reuniones, intensificar la campaña para hacer triunfar en la lucha interna los nombres de los señores Gaspar Baloffet, para Senador y Marcial Barrera, para Diputado.

Con este fin ha repartido circulares a los amigos de las diferentes agrupaciones de la Provincia, especialmente a los obreros de la Maestranza de San Bernardo y gráficos de Santiago, en donde los candidatos gozan de grandes simpatías.

Las adhesiones se reciben en la Secretaría General del Comité de Obreros y Empleados del Partido Demócrata, Santa Rosa N.o 254.

Los Demócratas de Linares

El próximo Domingo 4 de Octubre será oficialmente fundada en Loncomilla la nueva Agrupación de Huerta del Maule.

De Santiago irá una comitiva compuesta de los directores generales señores Luis Enrique Concha; Aquiles Concha y Máximo Bravo, del secretario de la Agrupación Demócrata de Santiago, señor Enzo Castro, del secretario del Centro de la Juventud Demócrata señor Ramón Díaz, y del secretario del Frente Demócrata Sindicalista, señor Carlos Villablanca Erazo.

Además, esta comitiva visitará algunas Agrupaciones de aquella región.

La Brigada Liceo de Concepción. que lo mismo que las otras, mereció felicitaciones especiales.

EN LA DIPLOMACIA. — El 26 de los corrientes partirá en el vapor "Teno", a hacerse cargo de nuestra Legación en Venezuela, Cuba y República Dominicana, el Ministro en esos países D. Diego Dublé Urrutia.

Lo acompañará su esposa, la señora Mercedes García Huidobro de Dublé.

El señor Dublé Urrutia fijará su residencia en Caracas, después de presentar sus credenciales en La Habana y Santo Domingo.

EN EL ANIVERSARIO DE GUATEMALA. — Por encontrarse enfermo el Excmo. señor don Eduardo Poirier, Ministro de la República de Guatemala, no habrá recepción en la Legación el Martes próximo, día del aniversario de su independencia.

LA ESCUELA NORMAL SANTA TERESA Y SUS OBRAS DE EXTENSION.—La Escuela Normal Santa Teresa es el centro del barrio Bascuñán Guerrero en que está situada: a ella acuden grandes y pequeños como al propio hogar y ahí encuentran instrucción para todos, entretenimientos, ayuda mutua, y gran cariño y buena voluntad para atenderlos; quien quiera visitar la escuela en un día Domingo, puede imponerse del hermoso espectáculo que presentan sus diversos patios y salones; en varios hay chicas y medianas jugando a la pelota o corriendo; en otros están las mayores entretenidas en juegos de tennis, damas, etc.; en el salón oyen música cientos de madres; en la biblioteca están los padres que leen o juegan, acompañados por algunas maestras que les sirven de guía.

A las tres de la tarde la campana anuncia el comienzo de una fiesta que es preparada por turno por las mismas alumnas; todas se reúnen y se manifiestan felices con las representaciones y conferencias a que asisten.

Pero los padres y madres no se conforman con recibir de la Escuela la instrucción para ellos y para sus hijos, sino que cooperan para sus hijos, y cooperan a la obra con su ayuda material y moral, que se solicita también a las demás personas que se interesan por la mantención de estos servicios.

MANIFESTACION AL DOCTOR EDUARDO CRUZ COKE.— Con motivo de haber sido nombrado el doctor don Eduardo Cruz Coke, profesor de Química Biológica de la Escuela de Medicina, los jefes y empleados del Instituto Médico Sanitas le ofrecieron una comida en el Restaurant Santiago.

RECEPCION. — La señorita María Darrigrandi Valdés ofrecerá hoy una recepción a un grupo de sus relaciones sociales en su residencia de la calle Dieciocho.

—Con motivo del cumpleaños de la señora María Herrera de Román, y de su hija María, darán hoy una recepción a sus relaciones íntimas, en su residencia de la calle Santa Rosa.

ALMUERZO. — Con motivo de ausentarse del país, y abandonar la administración del Ferrocarril Transandino el Gerente General señor John H. White, invitamos a sus amigos a un almuerzo que se le ofrecerá el Jueves 17 del presente, a las 12 y media del día en el Club de la Unión. — **Agustín Edwards. — Miguel Letelier. — Juan Eduardo Subercaseaux.—Marcos Orrego. — Ladislao Larraín. L. — Vicente Echeverría. — Francisco Bulnes.**

Baile

Enseñanza correcta y rápida. Clases y consultas diariamente.
M. AGUILAR, Profesor práctico y de más actualidad. SAN ISIDRO 14.

SOCIEDAD FARMACEUTICA DE CHILE

Cita a una importante Asamblea General para el Domingo 13 a las 2.30 P. M. en su local, ESTADO 33. Dada la gran importancia de los problemas que se tratarán, se encarece la asistencia a TODOS LOS FARMACEUTICOS DE SANTIAGO.

EL TE DE AYER EN LA TERRAZA ARMENONVILLE.—

Señoritas y jóvenes asistentes al té que ayer tarde ofreció a sus relaciones la señorita Ruby Figueroa Honorato, en la Terraza Armenonville

MANIFESTACION A UN PERIODISTA. — Los empleados de la Empresa "Zig-Zag" despidieron ayer en el Restaurant Olympia al director literario de la revista "Zig-Zag", señor Carlos Acuña, que se retira de la Empresa para ocupar un cargo en la administración pública.

Asistieron, además del festejado, el Director-Gerente de la Empresa "Zig-Zag", don Huberto Grez Silva, y los señores Atilano Sotomayor, Antonio Acevedo Hernández, Januario Espinoza, Mario Olea, Raúl Figueroa (Chao), Juan Rebolledo, Roberto Aspée, Antonio Orrego Barros, Armando Venegas, Alfredo Bustos, Carlos Mena, Guillermo Benavides, Mariano Latorre, Antonio Bisama Cuevas, Félix López Passi, Luis Mesa Bell, Jorge Siefer, L. Beaumont Portales, R. Aspillaga, Manuel Guerra (Max), y varios otros.

BAUTIZO. — Ha sido bautizado Javier Alejandro, hijo de don Javier G. Muirhead y de la señora Matilde Bustos de Muirhead.

Actuaron de padrinos don Manuel Concha C., y señora Amanda von der Heyde de Concha.

—Ha sido bautizado Ricardo Francisco Eduardo Cruz-Coke Madrid, hijito del doctor Eduardo Cruz Coke y de la señora Marta M. de Cruz-Coke.

Fueron padrinos don Julio Restat C., y señora Celeste L. de Cruz Coke.

—Ha sido bautizada Yolanda del Tránsito, hija de don Temístocles A. Ibáñez y señora Rosa Aurora Sayes de Ibáñez. Sirvieron como padrinos don Natalio Zúñiga y señora Ana Pons de Blaissinger.

CONSEJOS DE LA COMTESSE IVON

PARA COMBATIR LA DEBILIDAD.—

La debilidad en el organismo predispone para las enfermedades y para hacerlas más graves; en consecuencia, deben hacerse todos los esfuerzos posibles para restaurar las energías y vigorizar el organismo, usando el mejor tónico, cual es el **Codhipol del Laboratorio Chile**, un tónico y reconstituyente ideal para el tiempo frío, que contiene todos los específicos activos del aceite de hígado de bacalao, sin su sabor y olor desagradables.

EL CALZADO ELEGANTE.—

Con las actuales modas de faldas tan cortas y estrechas, el calzado tiene una importancia considerable en la toilette femenina, pues es tan visible y llama tanto la atención como el sombrero, y todavía con el particular atractivo de nuestras damas, por su pie tan chico y de tan bellas formas. Ahora lucirán especialmente con los nuevos modelos de calzado que presenta la **Casa Real, Ahumada 310**, en charol y cabritilla perforados, última creación de París, y con los zapatos de lamé para bailes. Con razón esta casa se ha visto invadida por su antigua clientela, deseosa de proveerse de las primeras.

YA APARECIO.—

Damos la buena nueva a nuestras lectoras y especialmente a las dueñas de casa y a las que están en vísperas de serlo: acaba de publicarse el **Libro de Cocina "Cordon Bleu"**, en una edición económica y muy manual, editada por la **Librería Nascimento calle Ahumada 125, Casilla 2298.** El tomo tiene 528 páginas con más de 2.000 recetas que se vende al precio de seis pesos. Conviene recordar que la anterior edición agotada se vendió toda al precio de treinta pesos. Es el mejor libro publicado en Chile, con sentido muy práctico, para hacer guisos muy baratos de familia y también la gran cocina para fiestas y banquetes.

FAJAS ESTATUARIAS.—

Así pueden titularse las que hace sobre medida la **Corsetería Francesa, Moneda 819,** pues sus últimas confecciones dan al cuerpo una línea tan esbelta, que hace recordar las célebres estatuas griegas. Nuestras elegantes ya han obtenido muy agradables triunfos gracias al uso de estas célebres fajas.

TURKISH DELIGTH.—

La receta procede de los Harems de Constantinopla: es una deliciosa confite elaborado con almendras, maní, nueces tostadas, goma mastica y perfume de rosa. Se vende en cajitas en las mejores pastelerías y almacenes donde **Weir y Cía., Castagneto, Fancy Room,** y en Concepción en la **Pastelería Palet, Plaza de Armas.** Pruébelo por curiosidad y comprará siempre.

EL MEJOR TONICO PARA EL ORGANISMO.—

Las personas débiles, anémicas y convalecientes necesitan un poderoso reconstituyente cual es el **Cerebrol**, que estimula las funciones del corazón y del cerebro, regulariza la digestión, desarrolla el apetito, reconstituye los tejidos y los huesos, da vigor, alegría y actividad, y puede ser tomado por los niños y las personas más delicadas. Se vende en las droguerías y buenas boticas.

TOCADOR FEMENINO.—

Para conservar un cutis sano, trasparente y sin manchas, aconsejamos usar los afamados productos **Pavlowa, Colonia, Polvos, jabón y talco,** que se venden en todas las buenas boticas. Sus resultados son sorprendentes. Ensáyelos y los adoptará.

VIVERO DE MICROBIOS.—

Los médicos están todos de acuerdo en que una dentadura dañada o solamente descuidada es un verdadero vivero de microbios que dan origen a las más variadas y peligrosas enfermedades. Para hacer desaparecer este peligro y sus desagradables y funestas consecuencias, use invariablemente pasta, polvos y elíxir dentífrico del **Laboratorio Chile** que encontrará en todas las boticas.

TRAJES DE PRIMAVERA.—

Aunque hemos tenido una vuelta inesperada a los días de invierno, cosa prevista y anunciada por

ANTICIPACION

El vapor

"SANTA TERESA"

saldrá de Valparaíso el MARTES 15, a la 1 P. M., en vez del 16, para evitar demoras en los puertos salitreros a causa de las festividades patrias.

GRACE LINE

HUERFANOS N.o 1087

13—S.

Terraza Cerro Santa Lucía

DOMINGO 13, DE 6 A 8.— GRAN BAILE

AMENIZADO POR LA
Orquesta RISPOLI
Y LA BANDA DEL PUDETO
Iluminación - Buffet

"ENEOL"

LA MEJOR TINTURA PARA EL CABELLO

Devuelve su color natural
Se aplica únicamente en la

Peluquería Loubat

Calle SAN ANTONIO 208
ESQUINA AGUSTINAS

RECAMIA

La mejor crema. Evita las arrugas y hermosea el cutis. Su precio es de $ 5. Lo vende la

PELUQUERIA LOUBAT

Calle San Antonio 208, esquina Agustinas

Coches

PLEGABLES PARA GUAGUA

en bonitos estilos, ofrece a precios sin competencia.

J. Hamel

MONEDA 833

ARRIENDO

Espléndida casa habitación y muy apropiada para negocio o industrias. Espléndida situación en la calle Lira. Tratar:

Ramis Clar, Delicias 835

CUCHILLERIA DE MESA

CUCHARAS, TENEDORES
PRECIO BAJO

MERCERIA MATAS

CASA FUNDADA EN 1886
DELICIAS 2780.— PORTAL EDWARDS

Gran Baile

Hoy tarde de 5½ a 8¾ y noche de 10 a 12½

En los amplios, elegantes y artísticos salones del

JOYLAN DANCING
56 — AHUMADA — 56

Unico similar a los más regios de Europa.
ILUMINACION A GIORNO. — BAILES EN COLORES.
AMBIENTE DISTINGUIDO.
GRAN EXITO

La mejor orquesta de Santiago, que es obligada a bisar hasta cuatro veces los bailes más modernos. Para hoy estarán de preferencia los shimies "Titine", "Niñas del Serrucho" y el aplaudido tango "Organito de la Tarde", con iluminación especial.

Caballeros $ 3.00 —— Señoritas no pagan

Belleza del Cabello
Pétrole HAHN
el gran restaurador del cabello

INAUGURACION DE EL "IRIS DE LAS MEDIAS

ESTADO N.o 111

DESDE MAÑANA LUNES, a las 9.30 A. M., quedará abierta al público y sociedad de Sa la Casa que se dedicará especialmente a la venta de medias y guantes de las mejores calidades fabrican en Francia, Alemania y Norte América, y también toda clase de novedades para señora

Con este motivo, y también con ocasión de las FIESTAS PATRIAS, se harán precios esp durante los días LUNES, MARTES, MIERCOLES Y JUEVES de la semana próxima.

DETALLAMOS ALGUNOS ARTICULOS:

MEDIAS

MEDIAS de seda, en colores de moda, de primera calidad	$ 3.75
MEDIAS de seda, en 32 colores	$ 5.35
MEDIAS, toda de seda..	$ 6.90
MEDIAS, toda de seda, talón de punta	$ 7.95
MEDIAS importadas, seda natural, en varios colores y clases, desde 15 pesos hasta	$ 35.00

MEDIAS

MEDIA mercerizada, colores de moda	$ 2.90
MEDIA mercerizada, alemana	$ 4.95
MEDIA de velo, alemana	$ 5.85

Y MUCHOS ARTICULOS MAS.

CALCETINES

DE SEDA natural, importados, única calidad	$ 8.25

GUANTES

GUANTES de cabritilla, francés (Bus-calet), desde ....

CAMISAS

DE SEDA, punto, jersey, desde ....
COMBINACIONES seda, desde .. ..

Pantalones, camisas de noche, y
de seda, etc., etc.

NO SE VENDE A ESTOS PRECIOS—POR CANTIDADES—A LOS COMERCIANTES.

¡¡Le conviene visitarnos!! -- ESTADO 1

**MATRIMONIO JARA LETE-
IER - GUERRA.** — Ayer, en ca-
a de la novia, fué bendecido el
atrimonio del señor Aníbal Jara
etelier, con la señorita María
uerra. La ceremonia tuvo ca-
ácter privado, a la cual concurrie-
on la familia y relaciones íntimas
e ambos contrayentes.

**CLUB DE SEÑORAS. — Bió-
rafo.** — Hoy, a las seis y diez
inutos, esta sala estrenará la
teresantísima película Para-
ount, de lujo asiático, que se
tula "El Café de las almas per-
idas". Un drama de la vida noc
urna de Nueva York, que de-
uestra hasta donde llega el
mor de una madre y los sacri-
cios que hace para salvar a su
ija. La interpretan famosos ac-
ores de la pantalla.
Acompañará esta exhibición la
agnífica orquesta Alex.
Tienda del trabajo. — Perma-
ecerá abierta al público hoy en
mañana, de diez y media a 12
media, con el fin de facilitar
venta de sus exquisitos dul-
es.
Té de despedida. — El Mar-
s próximo 15 se llevará a efec-
el té de despedida que ofrece
ste Club al Ministro de Chile
a Cuba, señor Diego Dublé U.,
s[illegible]a Mercedes G. Huidobro
e [illegible]é. Las personas que de-
een adherirse a esta simpática
anifestación de cariño a estos
venes diplomáticos, podrán ha-
rlo en la secretaría del Club.

**MATRIMONIO CAVADA RIES
O - YAÑEZ PORTALUPPI.** —
Sábado 26 del presente será
ndecido privadamente en la Ca-
illa de San Pedro, el matrimo-
lo de la señorita Julieta Cava-
a Riesco, con el señor Enrique
áñez Portaluppi.

IN - MEMORIAM. — Con mo-
vo del primer aniversario del fa-
ecimiento de la señora Edulia
scui de Vergara, se oficiará hoy
na misa por el descanso de su
ma en la Basílica de la Merced
las 11.30 de la mañana y a las
iez en la Capilla del Hospicio,
aestranza esquina de Marcoleta.

Señorita Marta Fuenzalida Cardemil, cuyo matrimonio con el señor Eduardo Cruzat Tirapegui ha quedado concertado

ANTICIPACION

El vapor

"SANTA TERESA"

saldrá de Valparaíso el MARTES 15, a la 1 P. M., en vez del 16, para evitar demoras en los puertos salitreros a causa de las festividades patrias.

GRACE LINE

HUERFANOS N.o 1087

13 -S.

MATRIMONIO. — El 11 del presente se efectuó privadamente en casa de la novia, el matrimonio de la señorita María Ricci Maira, con el señor Ramón Tapia Fernández.

—El 30 del pasado mes se efectuó privadamente en casa de la novia, el matrimonio de la señorita Leontina Vivanco Castro con el señor Armando Arellano Hinojosa.

—Ayer quedó concertado el matrimonio de la señorita María Guzmán Cruchaga con el señor Alberto Coo Vives.

Hizo la visita de estilo la señorita Laura Vives Renjifo.

—El 30 del presente mes será bendecido el matrimonio del señor Humberto Cruz López con la señorita Raquel Meza Pérez.

MANIFESTACION.— Con motivo de haber sido ayer el onomástico de la señorita María Sara Romero O., sus numerosas amigas la festejaron con un espléndido té servido en el Tea Room de Gath y Chaves.

Señorita Isabel Núñez Zamora, cuyo matrimonio con el señor Antonio Suárez Burr se verificó ayer privadamente en casa de la novia

TENGA PRESENTE

Una PELUQUERIA bien atendida por un personal competente, que conoce a fondo su oficio y con materiales de primer orden y con un servicio higiénico escrupuloso, tiene que ser preferida por el público.

En la calle

SAN ANTONIO N.° 14

ESTA LA

PELUQUERIA IRIS

que reune todas las condiciones arriba mencionadas. No lo olvide.

VISITELA USTED

EN CASA DE LA FAMILIA COTAPOS ERRAZURIZ. — A la matinée ofrecida por la señorita María Cotapos Errazuriz, asistieron las siguientes señoritas:

Lía, Luz, Carmen, Clemencia, Filomena, Margarita Cotapos Errázuriz, Judith Laso Cotapos, María Ovalle, Isabel Aríztía, Olga y Julia del Río Montt, Inés y Olga Echeverría Brieba, Olga Astaburuaga Bascuñán, Olga e Inés Granello Zanelli, María, Ana y Elena Ríos Mackenna, Leonor y María Magdalena González Rodriguez, Raquel Molina García Moreno, Isabel Matte Varas, Inés Piwonka Ovalle.

Señores: Carlos Cotapos Errázuriz, Rafael y Hugo Rojas Errázuriz, Arturo Lira, Antonio Matte Varas, Alberto Piwonka Ovalle y Gerardo Cotapos Errázuriz.

NACIMIENTO. — Ha nacido Fernando Larraín Vial, hijo de don Fernando Larraín M., y de la señora Adela Vial de Larraín.

MATINEE INFANTIL.— La niñita María Ovalle Ortúzar, invitó ayer a un grupo de sus amiguitas, entre las cuales asistieron las siguientes:

Marilta Ovalle Ortúzar, Margarita María Domínguez Ortúzar, Juanita Vicuña Grez, José Manuel Eguiguren Ortúzar, Cecilia Casanova Hatch, María Cotapos Errázuriz, Emilia Larraín Covarrubias, Tilita Ovalle Ortúzar, Jaime Domínguez Ortúzar, Alvaro Valdés Tagle, Carolita Antúnez Valdivieso, Jorge Ovalle Ortúzar, Raquel Valdés Tagle, Sara García Izquierdo, Manuel Casanova Hatch, Ester Morandé Bascuñán, Fco. Javier Domínguez Ortúzar, Eugenio Cerda Antúnez, Carlos Guzmán Ovalle, María Palma Carrasco, Camilo Ortúzar Fernández, Cecilia Cotapos Errázuriz, Sergio Eguiguren Ortúzar, Adriana Errázuriz Fernández, Sergio Larraín Covarrubias, Alfonso Figueroa Tocornal, Amelia Vial Correa, Gonzalo Morandé Bascuñán, Sylvia Rosas García, Chita Vial Correa, Carmen Figueroa Fernández, Daniel Antúnez Valdivieso, Rebeca Eguiguren Ortúzar, Alberto Piwonka Ovalle, María Amelia Figueroa Fernández, Inés Piwonka Ovalle, Enrique Figueroa Huidobro, Rafael Ovalle Subercaseaux, Adelita Silva Ortúzar, Luz Figueroa Fernández, y muches otros.

CONSEJO NACIONAL DE MUJERES. — Cítase a sesión de asamblea para el Lunes 14 a las 6 y media en Estado 62.

Se encarece la asistencia a todas las socias.

Tabla: arriendo del local, recibimiento de la señora Amanda Labarca, y señorita Luisa van Eeghen, secretaria general del Consejo Internacional de Mujeres; beneficio en el Teatro Splendid.

RESIDENCIA.— Ha fijado su residencia en Compañía 2712, el señor Arturo Nebel y señora Berta Schneider de Nebel.

TE.— La señorita Emma Vergara Mac-Iver, ofreció ayer tarde un té en el Fancy Tea-Room, a un grupo íntimo de sus relaciones sociales al cual sistieron los siguientes señores y señoritas:

Teresa Saavedra Pinto, Rafael Urrejola Rozas, Teresa Langlois Délano, Mario Lira Urquieta, Tita Vergara Mac-Iver, Luis Pérez Tupper, Teresa Opazo Tagle, Ernesto Valdés Correa, Raquel Donoso Bañados, Sergio Valdivieso Guzmán, Pirula Cousiño Mac-Iver, Carlos Ortúzar Riesco, María Villegas Mathieu, Alfonso Valdivieso Guzmán, Tita Díaz Salas, Patricio Arteaga Infante, Marta Ossa Ruiz, Hernán Noguera Prieto, y Juan Pérez Ugarte.

Academia Modelo

Enséñase a cortar en un mes, curso rápido 15 días, confecciones y modelos sobre medida.

ESTADO 363

Margot Reglat

CATEDRAL 1417

Avisa a su distinguida clientela que acaba de recibir un nuevo surtido de sombreros modelos.

Señorita Julia Garín Almeyda, cuyo matrimonio con don Luis Alberto Castro ha quedado concertado

FALLECIMIENTO. — En forma dolorosa e inesperada ha dejado de existir la señora Antonia Mery de Alfonso.

Esposa y madre ejemplar, la señora Mery de Alfonso poseía todas las virtudes cristianas. Su fallecimiento enluta a respetbles familias de La Serena y de esta ciudad.

Sus restos fueron sepultados privadamente en el Cementerio Católico.

ENFERMOS. — En el Pensionado de San Vicente fué sometida a una delicada operación la señorita Josefina Muñoz Reyes. Su estado es satisfactorio.

A PUNTA ARENAS.— Próximamente se dirigirán a Punta Arenas el señor Rafael Recabarren, señora Amelia Reyes de Recabarren e hijos.

Teatro MUNICIPAL

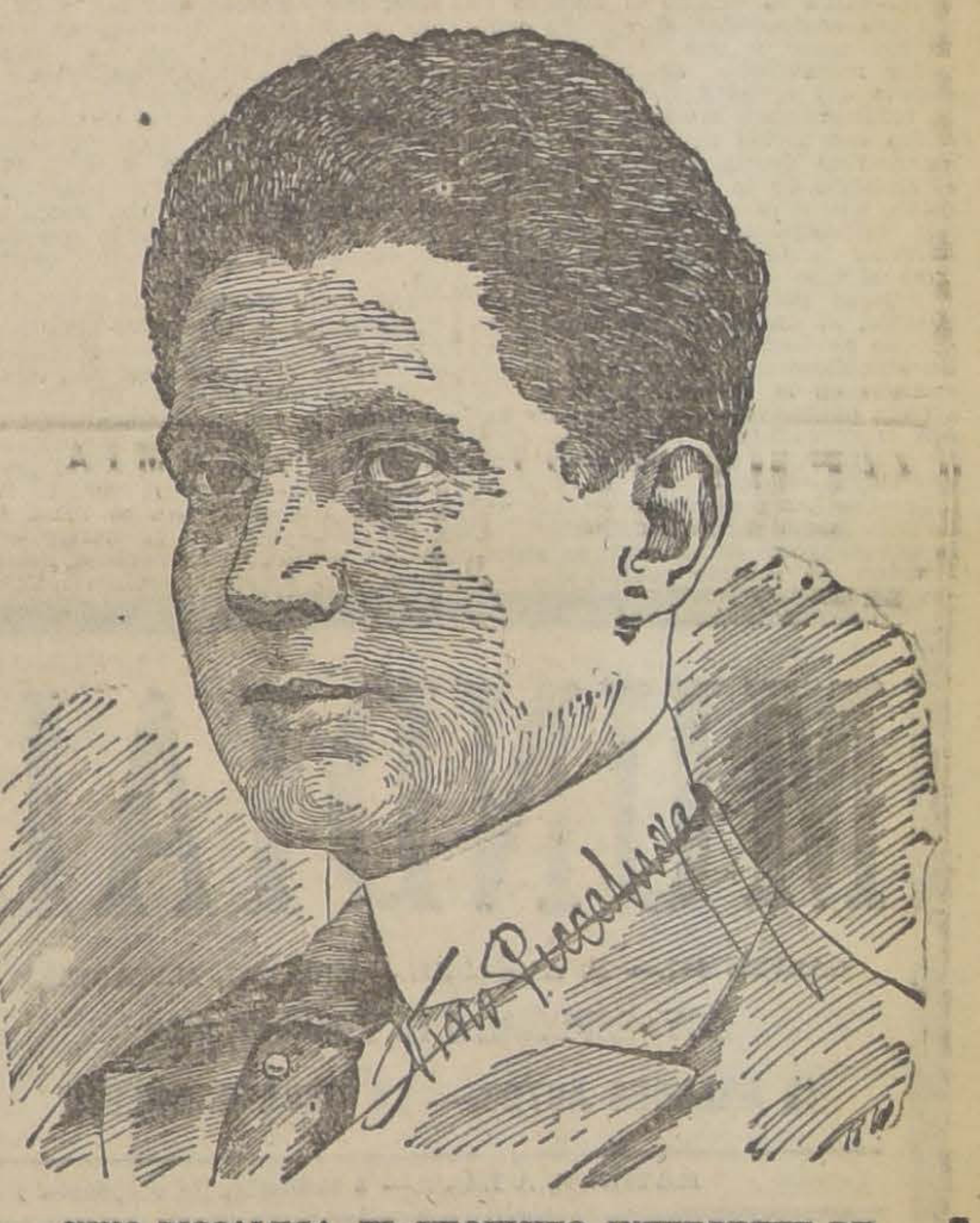

NINO PICCALUGA, EL EXQUISITO INTERPRETE DE

MANON LESCAUT

Opera que subirá a escena esta noche en el Municipal, en 9.a función de abono.

HOY A LAS 3.15 P. M. — 4.a MATINEE DE ABONO

"CARMEN"

por A. Buades, T. Vitulli, A. Capuzzo. L. Rossimorelli y J. Alsina

"LA NACION"

Suscrición hasta el 31 de Diciembre :: :: ::

$ 30.-

NJO.

Mme. JUANITA MIGURAS

JUANITA MIGURAS

Tiene el agrado de avisar a su distinguida clientela que los días Lunes y Martes de la presente semana, tendrá en REALIZACION un escogido surtido de sombreros y trajes importados personalmente de París.

HOTEL SAVOY. — SALON N.o 38

Baile

Enseñanza correcta y rápida. Estilo sencillo y el más generalizado en las reuniones sociales.
Clases y consultas diariamente: la mañana de 9 a 12; tarde de a 8; noche, de 9 a 11.
Profesor práctico y de más actualidad.—M. AGUILAR.

CORONA, inmejorable para encerar parquet

Mademoiselle JANE CARPENTIER

POR TENER QUE REGRESAR PROXIMAMENTE A PARIS

REALIZACION

DE

SOMBREROS MODELOS

DE VERANO

AHUMADA 315 - (Local de la Ville de Londres)

TALABARTERIA

LUIS A. MUNOZ

DELICIAS 522 Y ANEXO 518

TELEFONO N.° 5169

Gran surtido en arneses. Gran exposición en sillas de montar, de los siguientes estilos:

"Cap. Larraín", "Escuela de Caballería", "Champion", "Francesas", "Inglesas", "Carreras", "Chilenas", "Cuyanas", "Mexicanas", "Mac-Lean", "Colonial", "Policía", "Niños", de señora, Champion e Inglesas.

Artículos de Sport, Football, Bladers, Zapatos, Infladores, Guantes de Box, Pushing-Ball de viento y pesados.

Variedad en toda clase artículos concernientes al ramo.

Especialidad en accesorios para militares y policiales.

Se confeccionan botas Chantilly. Surtido en correajes importados, polainas, espolines, huascas, útiles de aseo para automóviles.

DESPACHO RAPIDAMENTE PEDIDOS PAR APROVINCIAS. — VENTAS AL CONTADO. — PRECIOS Y CALIDAD SIN COMPETENCIA.

DELICIAS 522

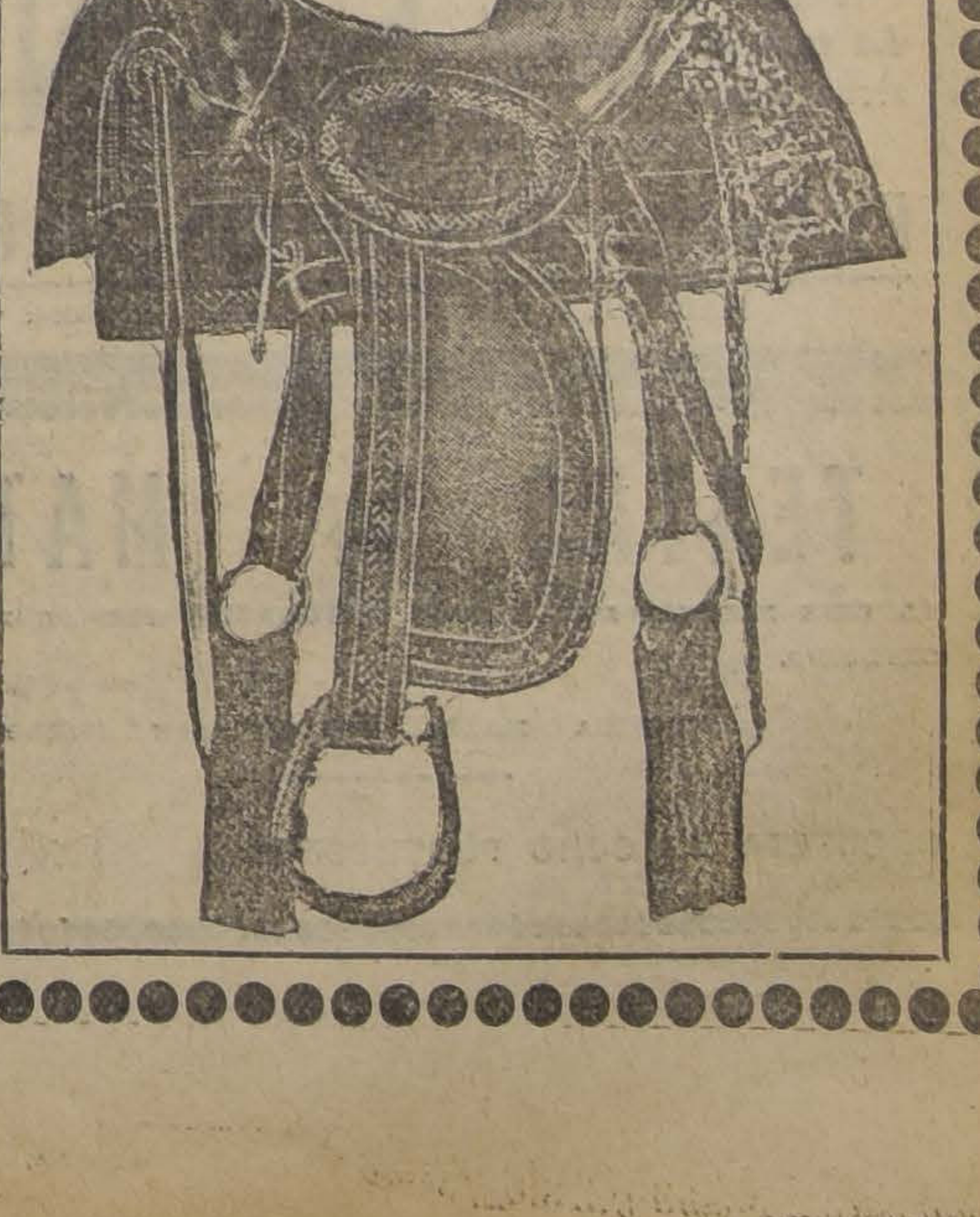

—:— LOS MEJORES ESPECTACULOS SON LOS DE AURELIO VALENZUELA B. Y CIA. —:—

Esmeralda y O'Higgins-HOY- VERMOUTH Y NOCHE NOVELA ESTILO ZOLA

SECRETO DE MUJER POR MAE MARSH

La cruel novela de una niña que ocultó a su marido que había tenido un hijo.

Matinée: HOOT GIBSON en HACIENDA DE LOS DUENDES

y primera función de la serie: **El Sansón del Circo** POR LUISA LORRAINE

Selecta, a las 4.15
Esmeralda
"RAYO INVENCIBLE"

Setiembre y Brasil-Hoy VERMOUTH Y NOCHE

El Hombre que Lucha Solo

PARAMOUNT, por WILLIAM FARNUM

La novela de un marido inválido que quería morir para hacer feliz a su esposa, a quien creía enamorada de otro.

Matinée: - RAYO INVENCIBLE

FUERA DE PROGRAMA EN LOS 4 TEATROS **REVISTA MILITAR EN HONOR DEL PRINCIPE DE GALES**

EN EL O'HIGGINS CANTARA GABRIELITA UBILLA

Lohengrín

por FEDERICO DUNKER BIGGS

"Todo lo que sucede no es más que un símbolo.—Goethe.

Parecía un sueño inaccesible, de aquellos que pertenecen al dominio privativo de la fantasía, y sin embargo se realizó: una obra de Ricardo Wagner subió anoche al escenario del Municipal.

Por obra y gracia del maestro Falconi se operó el milagro, y el propio tinglado que cobijara noches antes el sentimentalismo bohemio del poeta Rodolfo y la pasión volcánica del trágico don José, recibió anoche el efluvio magnético de la ensoñación misteriosa de un caballero del Graal...

Desengañado por el sensualismo enervante de París, concibió Wagner el arte como un poder para regenerar el mundo, y surgió Lohengrin como alegoría o símbolo del amor puro e ideal por encima de las inclinaciones bastardas.

Lohengrín! He ahí una palabra mágica que evoca todo un mundo de ensueño y toda una tragedia espiritual. Porque Lohengrin es más que una creación genial de arte puro: es todo un símbolo de elevado sentido metafísico.

La estadística teatral nos demuestra que de todos los dramas líricos wagnerianos es Lohengrin el que más se representa y el que ha alcanzado mayor popularidad, y sin embargo difícilmente se encuentra una persona que comprenda la idea genial que Wagner depositara en esta obra. Así como en medio de la multitud de seres con faz humana, hay muy pocos hombres y entre éstos es exiguo el número de los que comprenden el sentido oculto del amor y que vislumbran su poder maravilloso de entreabrir la puerta del infinito, así también en la muchedumbre inmensa que acude a los escenarios de todo el mundo, en actitud febril, ansiosa de beber el misterio de la inspiración wagneriana, son muy pocos los que a través del argumento escénico logran adivinar la idea oculta que constituye el hilo conductor del drama.

Aunque ésto parezca un contrasentido, el drama wagneriano no es el que se desarrolla en la escena. Su significación íntima no es la que aparece en la fábula, y quien se atenga exclusivamente a ésta no habrá comprendido a Wagner en toda su integridad, por muy conmovido que salga con la belleza musical.

Lo que lleva al drama wagneriano con la religiosidad del oficiante, lo que subyuga es su segunda significación, su sentido oculto, que hacen de él una de las más insólitas creaciones del genio humano.

La acción de Lohengrin no puede ser más sencilla: Un caballero del Graal, de naturaleza divina, que es Lohengrin, ama a Elsa, una mortal, y este amor lo conduce a ella revestido de forma humana. Se desposa con ella, pero con la condición de que jamás le averigüe su origen y su naturaleza. Pérfidamente aconsejada por Ortruda, Elsa viola su promesa y le interroga. En el acto Lohengrin, triste pero inflexible, se aleja en su navecilla y se aleja para siempre.

Tal es la fábula en toda su primitiva sencillez y que fué llevada anoche a escena con talento y con una rara intuición de su espíritu. Tanto Agustín Capuzzo como María Carena y Aurora Buades, se desempeñaron con singular acierto.

Agustín Capuzzo ha sabido asimilarse la naturaleza bifurcada de Lohengrin, su doble personalidad que hace de él "un hombre con su contradicción".

De la actuación de María Carena dependía en gran parte el éxito de la presentación de anoche. El interés de la obra se funda en efecto, en gran parte, en la lucha que se entabla en el fondo del corazón de Elsa, deseosa de complacer a Lohengrin por una parte y ansiosa por otra de descifrar su verdadera naturaleza. Termina Elsa traicionando su juramento, pero no por falta de amor o por simple curiosidad femenina, como pudiera creerse, sino, como lo ha expresado elocuentemente Camille Mauclair, por el exceso mismo de su amor al que irrita todo misterio y quiere poseer por entero. Este conflicto que se traba en el corazón de Elsa, y que no es otra cosa que el conflicto entre el ideal y el deseo humano, fué expresado por la soprano dramática María Carena en forma magistral, arrancando entusiastas aplausos del auditorio.

Así como Goethe personificó en Mefistófeles la tendencia baja y vil que arrastra al hombre, así encarnó Wagner el instinto del mal en Ortruda, la antítesis de Elsa. A la inocente y confiada ingenuidad de Elsa opuso Wagner la astucia de la pérfida Ortruda. Naturaleza egoísta y de astuto razonamiento, es fría e insensible al paroxismo del amor y no vibra sino con la materialidad de los sentidos. Demoníaca, astuta como una serpiente, logra infiltrar la preocupación y la desconfianza en el ánimo de Elsa, que en lugar de entregarse ciegamente al "desconocido" que se batió por ella y la salvó, sucumbe al calor de su pasión e interroga a Lohengrin. La contralto Aurora Buades supo poner al servicio de su importantísimo rol de Ortruda sus excepcionales condiciones artísticas y vocales, compenetrándose íntimamente con el espíritu de Ortruda.

El simbolismo de Lohengrin es claro y el propio Wagner se encargó de revelarlo:

"Es el deseo de amar, declara en sus apuntes, y la esencia de este amor en su más elevada expresión es el deseo de la realidad material completa, el deseo de poseer un objeto perceptible a todos los sentidos del que pueda apoderarse con toda la energía del ser real. Sobre el azulado espejo de las ondas se aproxima, revestido de una gracia suprema y de la más pura virtud, un Desconocido, excitando a un transporte universal y apoderándose de todos los corazones por un encanto irresistible. Este Desconocido se desvanece en el momento en que se trata de penetrar su naturaleza".

Una sola pregunta de Elsa basta para producir la decepción violenta de Lohengrin y el derrumbe estrepitoso del castillo de sus ilusiones. El Desconocido se desvanece definitivamente y emprende su marcha ondulante hacia la torre de marfil...

Es la tragedia de aquel que quiso ser amado y no comprendido, de aquel que quiso ser amado, no por sus cualidades, sino por él mismo y a pesar de todos sus defectos...

Tragedia eterna que vislumbrara intuitivamente el genio portentoso de Wagner y que casi un siglo más tarde ha venido a confirmar Gina Lombroso con todas las certidumbres de la ciencia.

JUAN CRISTOBAL.

—La función de esta noche, tendrá la atracción de la reentrée del celebrado tenor Ninno Piccaluga, quien repuesto de la penosa enfermedad que lo aquejaba se presentará interpretando el rol central de la Manon de Puccini.

Esta obra de Puccini, es la que da ocasión al gran compositor para demostrar su vigor y su enorme inspiración lírica, que lo colocó entre los más grandes compositores de la época.

Colaboraron con Piccaluga, la soprano Zita Fumagalli Riva, el barítono Luis Rossinimorelli y el bajo Humberto di Lello.

La obra será dirigida y concertada por el maestro Falconi.

En la tarde en cuarta matinée de abono, se cantará Carmen de Bizet, por Aurora Buades, Thea Vitulli, Agustín Capuzzo, Luis Rossimorelli y Juan Alsina.

La función empezará a las 3.15 P. M.

Gabrielita Ubilla en el O'Higgins

Gabrielita Ubilla, la niña prodigio de 12 años, actuará en las tres funciones de hoy en el Teatro O'Higgins. Esta peneca tiene una voz admirable, superior a la de muchas tonadilleras grandes, y se presenta en escena con desplante tal que mucha gente duda que tenga la edad anunciada.

Gabrielita se ha formado un amplio repertorio de canciones de moda, entre cuyos números se destacan "Desgraciadito", "Titina", "Mano a mano", y los shimmys de las revistas de Velasco.

Teatro de La Comedia

La compañía Serrador Marí, ofrecerá hoy tres funciones. En la matinée irá la comedia de Arniches y Abati, titulada: "No te ofendas, Beatriz", en que actúan Nora Serrador, Esteban Serrador Marí, Josefina Marí de Serrador, Mendoza y Pi de Cánovas. En la vermouth se llevará a escena la obra de Muñoz Seca y Pérez Fernández, titulada: "La Tela", cuyos protagonistas son Josefina Marí de Serrador, Mendoza y Pi de Cánovas. La función de la noche es hará con la comedia de Darío Niccodemi: "El alba, el día y la noche", con Esteban Serrador Marí y Nora Serrador.

—Mañana, en la noche, se estrenará: "Cristalina", de los Alvares-Quintero, y el Martes: "Una mujer que no miente", de Mihura y Prada.

Teatro Centenario

En este teatro de la Avenida Central, esquina de Madrid, debutará el Domingo 20 del presente, la compañía española de comedias y zarzuelas, Robles-Serrano, en la que figura como primera dama joven Andrea Ferrer y la notable característica Esther López.

Esta compañía hará su estreno con la comedia en dos actos "La gran familia".

La cera para pisos Corona es económica porque es tenaz en su brillo

Sociedad de Autores Teatrales de Chile

LA JUNTA CENTRAL ORDINARIA DE SOCIOS DE HOY

A las tres de la tarde de hoy Domingo se efectuará en el salón de reuniones de "El Diario Ilustrado", la junta general ordinaria de socios, que ha sido convocada por acuerdo del Consejo Directivo, y en cumplimiento de los Estatutos.

Se dará cuenta de la labor desarrollada por el Directorio en los meses transcurridos del año en curso, en especial de las gestiones hechas ante el Supremo Gobierno sobre registro de la propiedad intelectual, eximición del impuesto sobre espectáculos públicos para las obras nacionales; local para la Secretaría, y otros asuntos de general interés.

Se recomienda a todos los socios la puntual asistencia.

Lupe Rivas Cacho

La compañía de revistas mexicana que dirige y encabeza Lupe Rivas Cacho, continúa actuando en Buenos Aires con éxito. Se está gestionando la anticipación en la fecha del debut en Santiago, en vista del interés despertado por el anuncio de su próxima temporada en el teatro de la calle Merced.

Próximamente informaremos sobre el resultado de estas gestiones.

Beneficio a un artista obrero

Con todo entusiasmo se prepara el festival artístico en honor y beneficio del barítono nacional Ramón Núñez (Castelli), para la cual cuenta con la cooperación de distinguidos artistas actualmente en la capital, entre otros figuran el querido actor Lucho Barra, Gustavo Silva, célebre imitador; Carlos Rojas O., Luciano López, aventajado tenor; Felipe Páez, estilista criollo; Carmencita Gómez, Blanca Vargas, el beneficiado, etc.

Dicha velada se efectuará el Jueves 17 en el Teatro Selecta, Chacabuco 1178 esquina Mapocho.

Mañana llega el Gran Circo Inglés

En la combinación transandina de mañana Lunes, llegarán a esta capital los elementos que forman el Gran Circo Inglés, que viene contratado por la empresa Constantino para iniciar una temporada, a partir del día 17 del presente.

Se ha dicho que este Circo consta de más de cuarenta artistas procedentes de los más prestigiados centros de variedades, destacándose el número de las fieras amaestradas que presenta Miss Pauline Lestbaun.

El local elegido para esta presentación es el Pabellón Delicias, situado en Alameda, entre Teatinos y Morandé, el que ha sido reformado hasta quedar en buenas condiciones de elegancia y comodidad.

TEATRO VICTORIA

Y EN UNA NOCHE D

CARNAVAL

Film Argentino rival d

Milonguita

NOTICIAS CINEMATOGRAFIC

TRES FUNCIONES DARA HOY EL VICTORIA

La Empresa de este teatro en su propósito de dar a sus espectáculos la mayor atracción y variedad posible, ha confeccionado para las tres funciones de hoy un programa de lo más atrayente.

En la matinée, a las tres de la tarde, exhibirá por última vez en Santiago la película Paramount "Monsieur Beaucaire" y exhibirá también una cinta de actualidad tomada en el Parque Cousiño durante la revista militar última en la que se puede ver el desfile de nuestro Ejército, al Príncipe de Gales, al Presidente de la República y a todo el Cuerpo Diplomático.

También exhibirá, como terminación de este programa el estreno de una cómica de la Universal titulada "En vida de perros".

En la vermouth y en la nocturna se estrenará "La [illegible] por Bebe Daniels y [illegible]

Finalizará este [illegible] funciones, el estreno [illegible] mero 99 de la Un[illegible] tomada en el Parq[illegible] Príncipe de Gales.

En el Noticiero [illegible] tre novedades europ[illegible] destierro del Príncip[illegible] mania y su esposa, [illegible] zas americanas, la [illegible] los reyes de Españ[illegible] viaje a Italia, Rey [illegible] Manuel y las reina[illegible] paña y el Príncipe [illegible] tomada desde un [illegible] cráter de un volcán [illegible] de ver el fuego [illegible] océano de lava [illegible] dos millas de extens[illegible] novedades que inter[illegible]

MUNDIAL

GALVEZ 447.— P. ALMAGRO.— TEL. 257, MATADERO

HOY: ESPECIAL 6.15 Y NOCHE, 9.30

12 GRANDES ACTOS.— LA OBRA COMPLETA

La maravilla de emoción, que supera a cuanto se ha visto. (La obra completa, 1.a y 2.a partes, en ambas funciones). Escogida entre 5, sentadas en concurso; por los astros ALICE TERRY, RAMON NOVARRO y LEWIS STONE.

SCARAMOUCHE

MATINEE, A LAS 2.— 5 Películas de sensación y risa.— Fin de "Invencible hasta la muerte", "Alba sangrienta", y las 3 cómicas: "Agapito y su vecina", "Doble dolor de cabeza" y "El campesino don Lucas Gómez",

COLON

SAN PABLO, ESQ. TEATINOS
EL CINE ARISTOCRATICO

PRESENTA HOY EN ESPECIAL 6.15 Y NOCHE 9.30, LA PRECIOSISIMA NOVELA DE AMOR, ABNEGACION Y TERNURA POR LA ENCANTADORA

Shirley Mason: "Sólo Tú eres mi Dueño

y el emocionante romance de amor de la época de la superstición, que tiene por tema: ¿Cuántos hombres no venderían su alma por conquistar el amor de una mujer? **PARIS de NOCH**

MATINEE, A LAS 2.30.— Función extraordinaria: "Lo que dan las mujeres", William Desmond en "El cura del pueblo" y las cómicas "Turistas de lujo" y "Vaya un pápino".

DELICIAS

ALAMEDA, ESQ. S. ALFONSO.— TEL. 293, ESTACION

En programa doble, en especial 6.15 y noche 9.30

SCARAMOUCHE

1.a función maravilla de jamás igual

Además en especial, 1.a función de la serie arrebatadora: **SANSON DEL CIRCO** POR EL ATLETA MAS FUERTE DEL MUNDO **JOE BONOM**

En Noche, JUNTO CON SCARAMOUCHE Se exhibirá la última creación extraordinaria de HOOT GIBSON LA HACIENDA DE LOS ESPECTR

MATINEE, A LAS 2.30.— 5 películas colosales: "Alba sangrienta". William Desmond en "El cura del pueblo", y las 3 cómicas: "Agapito y su vecina", "Doble dolor de cabeza" "El campesino don Lucas Gómez",

TEATRO Av. MATTA

EL CINE PALACIO DEL BARRIO FAVORECIDO POR EL PUBLICO DISTINGUIDO.

AVENIDA MATTA FRENTE SAN ISIDRO

ORQUESTA DE OCHO PROFESORES

MATINEE A LAS 3 P. M.

PRIMERA PARTE.— Artistas Unidos presentan a la sociedad de Santiago un nuevo exponente de arte cinematográfico:

ROSITA LA CANTANTE CALLEJERA

en el que actúa en forma exponente la primera acrtiz del mundo MARY PICKFORD, acompañada por el gran actor GEORGE WALSH.

SEGUNDA PARTE.— Estreno de la 4.a función de los colosales cuentos de

GENTE RESUELTA Y PICANTE

ESPECIAL DE MODA A LAS 6.30; NOCHE 9.30.

PLATEA NUMERADA

La vida real de los hogares, con toda la alegría, la miseria que la vida ofrece.

LO QUE APRENDIO UNA ESP

La más grandiosa y emocionante producción de cine, inter tres estrellas de fama MILTON SILLS, MARGARITA DE LA JOHN BOWERS.

BOLETERIA ABIERTA TODO EL DIA

HOY 3 P. M. Gran Matinee

REGIO PROGRAMA COMICO

La divertida comedia gigante que protagoniza DOUGLAS MACLEAN;

"Has Bien Pero Mira a Quién"

Y el estupendo programa cómico: "¿ES EL AMOR UN ENCANTO?", "CADA OVEJA CON SU PAREJA" y "CONSEJOS DE UN AMIGO"

SPLENDID

DIRECCION: MAX GLUCKSMANN

GRAN ORQUESTA
DIRIGIDA POR
ARMANDO CARVAJAL

6,30 y 10,30 P. M.

FUCIONES SOCIALES

Estreno de la gran producción "FIRST NATIONAL ATRACTION";

Dinero, Dinero y Dinero

HOY

PRODUCCION DE GRAN LUJO INTERPRETADA POR LA ENCANTADORA ACTRIZ

Catalina Mac Donald

SPLENDID

MARTES

"DIAS DE CIRCO", por JACKIE COOGAN

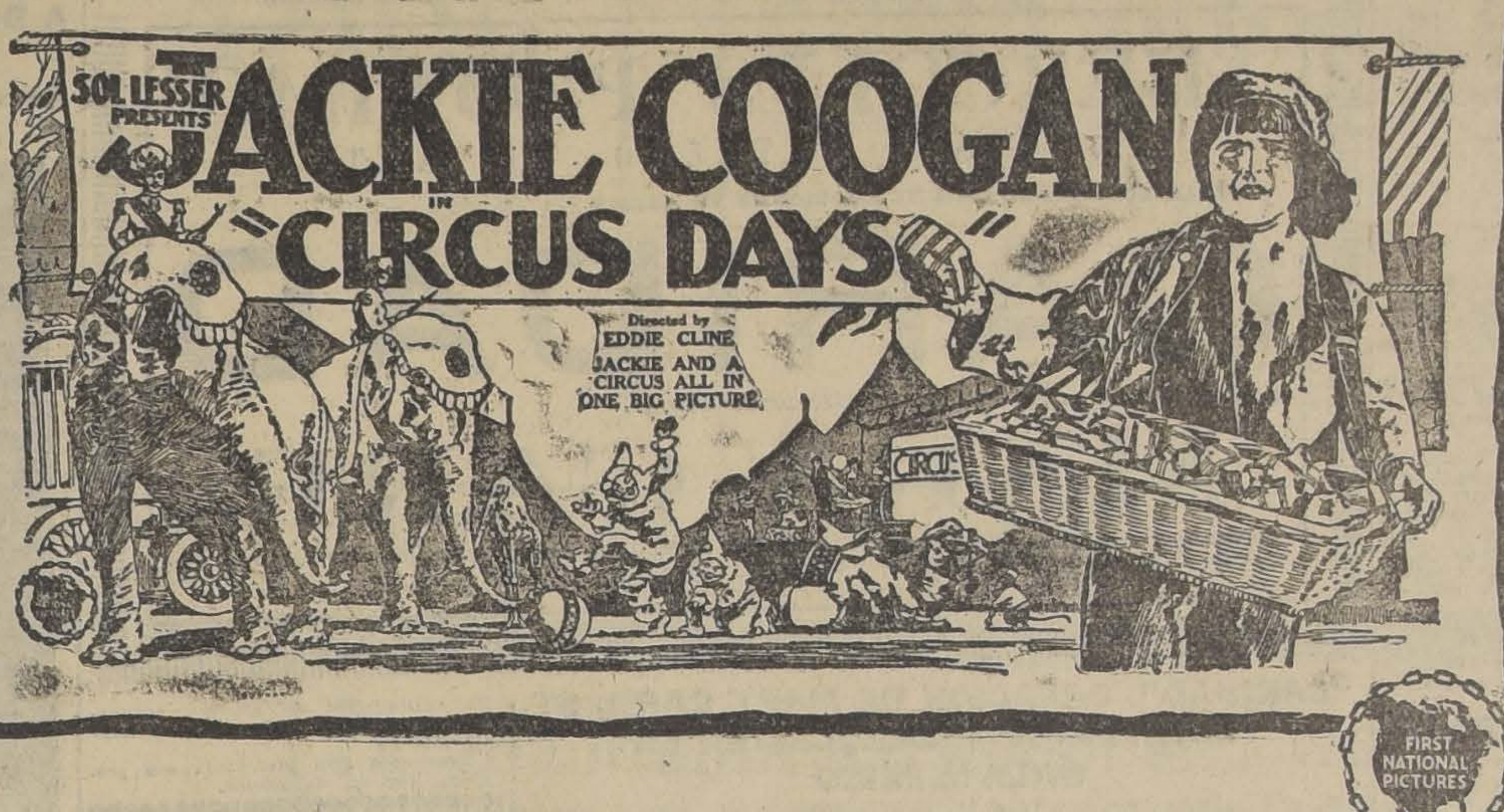

SPLENDID

MARTES

"DIAS DE CIRCO", por JACKIE COOGAN

RESERVE CON TIEMPO SUS LOCALIDADES NUMERADAS PARA EVITAR LOS INCONVENIENTES DE LAS AGLOMERACIONES..

LAS TRES GRANDES FUNCIONES DE HOY EN LA SALA IMPERIO

Matinée, "La hermosa viajera" y Programa Cómico N.° 36. — Especial y Nocturna, "Hijas que pagan", creación de Margarita La Motte y John Bowes.

Para sus funciones dominicales de hoy la Sala Imperio ha seleccionado programas muy interesantes. En la matinée infantil a gran orquesta se anotan títulos de gran éxito. En primer término se exhibirá el triunfal film romántico y humorístico de Buster Keaton y Natalie Talmagde titulado "La hermosa viajera", obra que ha constituído un éxito rotundo en esta sala y que marca una verdadera etapa en la cinematografía por su factura sui-generis.

Después se proyectarán las comedias que forman el Programa cómico N.o 36 y que son: "Agapito juega golf", por Larry Semon; "La hora fatal", barbaridad por el Cara de Panqueque y "Tomaduras de pelo", gran comedia Mack Sennett con chicas atléticas. Es como se ve una función de dos horas de risa fácil y de humorismo fino.

En las secciones especial y nocturna se exhibirá una extraordinaria producción Baner de gran lujo, titulada "Hijas que pagan". Es una comedia dramática de original argumento que planta con tonos muy noble y sugestivos y en forma profundamente educativa, los sacrificios de una mujer que ama por salvar a un sér cuya vida le interesa y cuya deshonra la heriría más cruelmente que la suya. Este film se desarrolla en ambientes de refinada aristocracia y muestra las fiestas suntuosas de los salones de Nueva York y las veladas de North Hempton.

La interpretan Margarita La Motte, que en esta obra luce sus facultades dramáticas y su elegancia, y John Bowes. "Hijas que pagan" va en especial y nocturna con programa extra de música por la orquesta Grazioli.

EL 11.° ANIVERSARIO DE LA INAUGURACION DEL SETIEMBRE SE CELEBRARA EL MIERCOLES

Cuna de la prosperidad envidiable justamente alcanzada por la Empresa Aurelio Valenzuela B. y Cía. es el Teatro Setiembre. La historia de este teatro es interesante y es un ejemplo de lo que pueden la constancia, la honradez comercial y las buenas iniciativas sociales.

Trabajosamente se reunió parte del capital para levantar el Setiembre. La mayoría de la gente consideraba una locura levantar en Alameda esquina de Lira un moderno y amplio teatro de tres pisos. Se tachaba al autor de la idea, don Aurelio Valenzuela Basterrica, estar atacado del delirio de grandeza.

Sin embargo, al correr del tiempo se ha visto que el Setiembre ha quedado chico. El trabajo de la empresa ha cimentado su prestigio y se ha formado una clientela fiel que ha cooperado en forma entusiasta a su negocio.

Hoy la Sociedad Aurelio Valenzuela B. y Cía. es la más poderosa de las empresas cinematográficas del país. Cuenta con 5 grandes teatros y tiene los planos para construir dos nuevos teatros modelo. Sólo espera para iniciar su construcción que se aleje la amenaza del restablecimiento del impuesto del 10 ojo sobre la entrada bruta, que hace imposible en negocio de espectáculos.

El aniversario del Setiembre se celebrará el Miércoles próximo con dos funciones de gala, cuyo detalle daremos oportunamente.

Cera para pisos

Corona, más un cepillo igual, buen brillo

TEATRO REPUBLICA

DIRECCION MAX GLUCKSMANN

—HOY:—

MATINEE: "Gente resuelta" e "Hijito".
ESPECIAL Y NOCHE:

ESPOSAS A RATOS

TEATRO SANTIAGO

EMPRESA ERNESTO BOUQUET
Compañía de Variedades
TROUPE IBERICA

HOY—Domingo 13 de Setiembre—HOY

Matinée, a las 3.15; vermouth, a las 6.15. Noche, a las 9.30, gran éxito.

Diarios estrenos:

LA TROUPE IBERICA

Bailes canciones, humorismos, cuadros típicos, scketch.

LA REVISTA MILITAR EN HONOR DEL PRINCIPE DE GALES

Hoy los teatros de Valenzuela Basterrica y Cía., repetirán La Revista Militar del Jueves pasado en honor del Príncipe de Gales y que ayer en su estreno fué recibida muy bien por el público.

La revista nos muestra todos los aspectos de la gran concentración militar y la precisión con que las diversas unidades desfilaron ante el hijo del Rey Jorge.

"La Revista Militar", se dará hoy en la matinée, vermouth y noche, de los teatros Brasil, Setiembre, O'Higgins y Esmeralda.

SPLENDID THEATRE

Matinée, programas cómicos; 6.30 y 10.30,, "Dinero, Dinero y Dinero", producción de Catalina Mac Donald

Para el día de hoy la Dirección del Splendid anuncia el estreno de tres programas interesantes.

Va una matinée con programa especial para niños, "Haz bien... pero mira a quién", graciosa sátira contra el conocido refrán. Película interpretada por el actor Douglas Mac Lean, recordado protagonista de "El Hotentote". A continuación irá el estreno de "¿Es el amor un encanto?", "Cada oveja con su pareja" y "Consejos de un amigo", tres comedias de la manufactura Christie.

Tarde y noche irá el estreno de la moderna producción de lujo de la First National Atracción" que narra la más delicada historia de amor. Una novela tomada de la vida real, como toda la crueldad y el dolor que la vida ofrece a cada paso, "Dinero, dinero y dinero". Interpreta esta gran producción la linda y elegante actriz Catalina Mac Donald.

La historia desarrolla la tesis de que el dinero todo lo puede. Es rey y señor. Pero hay ciertas cosas que no se compran con el oro y que, sin de simpatía y mucho de amor. La guir con un poco de bondad, un algo embargo, se pueden fácilmente conse- historia está tomada de aquellos casos tan comunes de los hombres que por poseer grandes fortunas, creen que todo lo pueden obtener. Olvidándose de que los sentimientos, entre ellos el amor, no es cosa que se venda en los mercados ni se cotice en las Bolsas de Comercio.

En la función nocturna de las 9.30 P. M. irá la exhibición del mismo Programa Cómico de la matinée.

IMPERIAL

Hoy habrá tres funciones.—La matinée anota "El gavilán nocturno", la producción guignolesca de Maurice Filynn y Eva Novak; y, los primeros capítulos de la hermosa novela en serie de Luis Feuillade titulada "La huerfanita" e interpretada por Sandra Milowanoff y el famoso actor francés Cocolín, ídolo de los niños.

La especial y la nocturna anotan dos estrenos: "La hermosa viajera", creación de Buster Keaton y Natalie Talmadge y "Las tragedias de la ambición", producción dramática alemana que interpretan artistas de la talla de Lya de Putti y de Wladimir Gaiderow.

HOY AVENIDA

6.20 y 9.30
Platea $ 2.70

VICUÑA MACKENNA 624
CIA. CINEM. ITALO CHILENA

Colosal Matinée Gigante a las 2.30.— Niños: $ 1.20

1.o) Estreno de la primera función de la sensacional serie GAUMONT:

La Huerfanita

por el genial cómico COCOLIN.
(SE REPITE EN LA NOCHE)

2.o) La grandiosa super-producción PARAMOUNT:

JUGUETES DEL PLACER

por GLORIA SWANSON

3.o) Además: LA GRAN PARADA MILITAR EN HONOR DE S. A. R. EL PRINCIPE DE GALES.

ESPECIAL — Reuniones Sociales de Gran Moda — NOCHE
6.20 ORQUESTA DEL SOLAR. PLATEA $ 2.70 9.30

Estreno de la vibrante novela pasional de gran lujo, PARAMOUNT:

Dioses de Color de Rosa

CREACION DE LAS ADORABLES ESTRELLAS

Bebé Daniels y Anna Q. Nilsson

TEMA: LA FATAL ATRACCION QUE TIENE PARA LAS MUJERES EL FASCINANTE BRILLO DE LOS DIAMANTES.

ADEMAS, EN ESPECIAL: LA GRAN PARADA MILITAR EN HONOR DE S. A. R. EL PRINCIPE DE GALES.

EN NOCHE, REPETIMOS FUERA DE PROGRAMA LA PRIMERA FUNCION DE

La Huerfanita

TEATRO COMEDIA

EMPRESA ERNESTO BOUQUET
Compañía Española de Comedias
SERRADOR-MARI

HOY—Domingo 13 de Setiembre—HOY

Matinée, a las 3, la divertida comedia

"NO TE OFENDAS, BEATRIZ"

Vermouth, a las 6, gran éxito cómico

"LA TELA"

Noche, a las 9.30, la preciosa obra de Niccodemi

"EL ALBA, EL DIA LA NOCHE"

Regipan

IRIS

CASTRO 130.— TELEFONO INGLES 3766

Hoy Matinée a las 2.30

Fin de "Invencible hasta la muerte", por Franklin Farnum. El sensacional drama de cow-boys:

El valiente pundonoroso

y la colosal cómica

La Reina de los marimachos

Especial 6.15 Noche 9.30

El Lirio Escarlata

por Katherine Mac Donald.

Especial: 2 Ent. de abono.

Martes en una sola función

"SCARAMOUCHE"

HOY: TEATRO VICTORIA

HUERFANOS Y SAN ANTONIO

MATINEE, A LAS 3 P. M.

3 HERMOSAS PELICULAS

Monsieur Beaucaire

PRINCIPE DE GALES Y LA PARADA MILITAR EN EL PARQUE COUSIÑO

COMICAS

EN VIDA de PERROS

PRECIOS MATINEE:

PLATEA....	$ 2.00
PLATEA NIÑOS	$ 1.00
BALCON..	$ 1.50

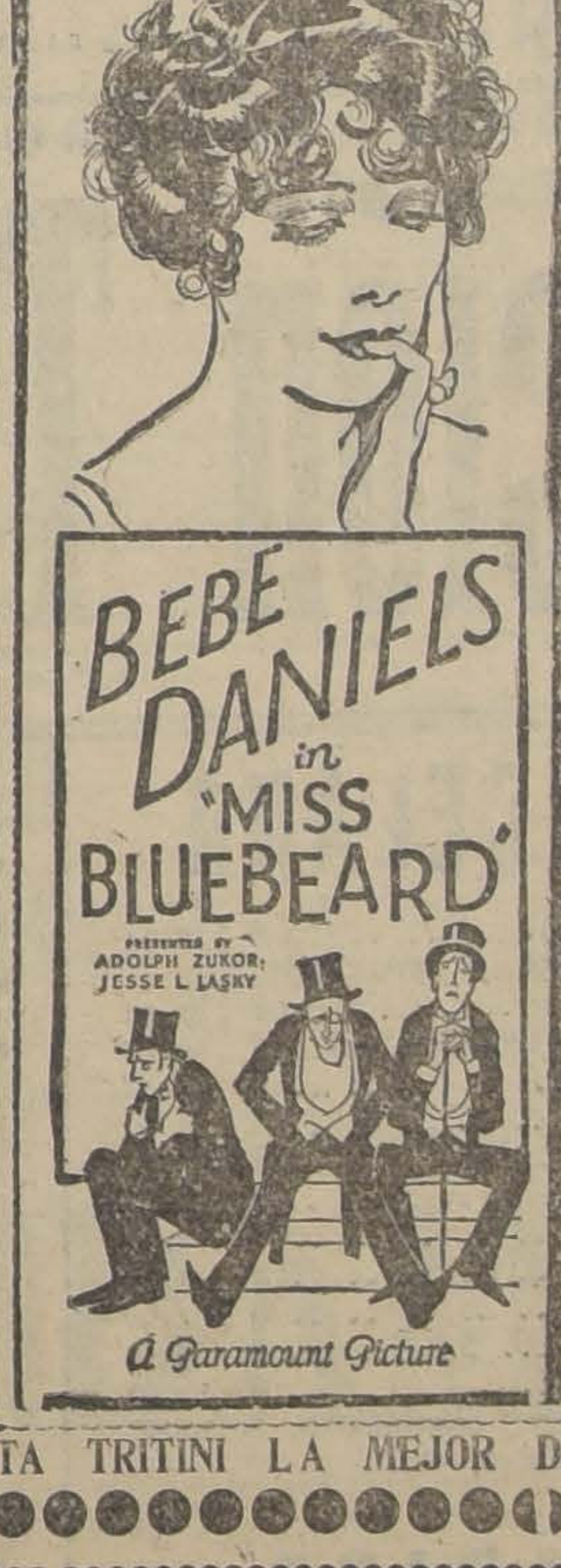

VERMOUTH, 6.30.— NOCHE, 9.30

NOTICIARIO 99, UNIVERSAL

EL PRINCIPE DE GALES Y LA PARADA MILITAR EN EL PARQUE COUSIÑO

GRAN ESTRENO PARAMOUNT

La Señorita Barba Azul

CREACION DE BEBE DANIELS Y EL BUFO RAYMOND GRIFFITH

Platea $ 3.00

MARTES 15

Gran Estreno Paramount

Eso No Es Amor

—:— ORQUESTA TRITINI LA MEJOR DE SANTIAGO —:—

HIPPODROME CIRCO.— ARTESANOS, ESQUINA DE SALAS

HOY — 3 COLOSALES FUNCIONES 3 — HOY

ESTUPENDA MATINEE A LAS 2.30, DE 20 ACTOS:

"Invencible hasta la muerte".
"Un proceso célebre".
Cómica final.

ESPECIAL 6.30.— NOCHE 9.30: ESTRENO EXCLUSIVO EN EL BARRIO DE LA SUPER-JEWEL UNIVERSAL:

El Orgullo de la Estirpe

Mañana: "RAYO INVENCIBLE".— Miércoles 16: "EL SANSON DEL CIRCO". Estreno absoluto en el barrio.

MATINEE

Lo que dan las mujeres

y 34.o Programa Cómico.

T. Novedades

Hoy

ESPECIAL Y NOCHE: GRANDIOSO ESTRENO:

LOS 10 MANDAMIENTOS

por Rod La Roque, Teodoro Roberts y Estella Taylor.

TEATRO APOLO

(VICTORIA 753)

HOY: 3 FUNCIONES

COLOSAL MATINEE A LAS 2 1|2
PROGRAMA DOBLE

LA MARCA DEL AMOR

por ROY STEWART.

Los ladrones de oro

COMICA UNIVERSAL: SU CARA ES UNA FORTUNA.

ESPECIAL Y NOCHE: ORQUESTA

GRANDIOSO ESTRENO DE LA CINTA ALEMANA

SANSON Y DALILA

(DE LA MISMA MARCA DE LAS TRAGEDIAS DEL AMOR)

MAÑANA: PROGRAMA COMICO.

HOY — 3 P. M., MATINEE INFANTIL A GRAN ORQUESTA, CON PROGRAMA DOBLE — HOY

EL MEJOR ESPECTACULO PARA FAMILIAS
DOS HORAS DE RISA Y DE INGENIO

METRO-CLASSICS-PICTURES PRESENTA EL EXITO DEL DIA:
BUSTER KEATON Y NATALIE TALMADGE
EN LA COMEDIA HUMORISTICA Y ROMANTICA

LA HERMOSA VIAJERA

Y EL DESMANDIBULANTE

PROGRAMA COMICO No. 36

LA HORA FATAL, por el Cara de Panqueque
TOMADURAS DE PELO, Mack Serneth con chicas atléticas
AGAPITO JUEGA GOLF, por Larry Semon

IMPERIO

CHILEAN CINEMA CORP.

PLATEA: $ 3

Programas de música sincronizada
— por la —
ORQUESTA GRAZIOLI

HOY — ESPECIAL 6.30 P. M. NOCTURNA 9.40 P. M. (LOCALIDADES NUMERADAS EN VENTA)

SUCESO ARTISTICO Y SOCIAL

LA ACTRIZ DE LOS OJOS FASCINANTES:
MARGARITA LA MOTTE
Y EL GRAN ACTOR DRAMATICO
JOHN BOWES

en la hermosa comedia Banney de Luxe, desarrollada en los aristocráticos ambientes de Hampton y en las mansiones regias de las estrellas del arte:

HIJAS QUE PAGA

Los sacrificios de la mujer que ama, en el romance más tierno y sugestivo. Visión de fastuosas fiestas y toilettes de gran moda

ESMERALDA Y O'HIGGINS

"Secreto de Mujer", por Mae Marsh. — En matinée, "El Sansón del Circo" y "La Hacienda de los Duendes", por Hoot Gibson. — Fuera de programa irá "La Revista Militar en honor del Príncipe".

En la vermouth y en la nocturna se estrenará "Secreto de mujer", la extraordinaria producción de los Artistas Unidos, interpretada por Mae Marsh. Es una novela realista del estilo de Emilio Zola, que narra la dolorosa historia de una niña cuya honra fué mancillada por un canalla, cuando estaba en la edad en que no se comprende aun las realidades de la vida. Un hijo fué el fruto de este crimen, hijo que tuvo que criarse escondido en aras de la tranquilidad de la madre.

Algún tiempo después la niña encontró un hombre digno que quiso hacerla su esposa. Por consejos de una tía, ella calló el terrible secreto. Cuando creía haber encontrado la felicidad, ya casada y bien amada, el chantage se cebó en ella amenazando con revelar con escándalo lo que ella no se había atrevido a decir quedamente al oído de su marido.

Como se ve, el argumento de esta cinta es bastante fuerte y no es propio para doncellas cuyos padres no les permitan la lectura de novelas del estilo de las de Zola.

Además de esta cinta se pasará la Revista Militar en honor del Príncipe de Gales, película tomada por la Andes Film.

—En matinée se darán la primera función de "El Sanson del circo", por el atleta Bonomo y la cowgirl Luisa Lorraine y "La hacienda de los duendes", por Hoot Gibson.

—En la selecta del Esmeralda, a las 4.15 se repetirá al precio rebajado de $ 1.20 platea, la película nacional "Rayo invencible".

En las tres funciones del día en el O'Higgins actuará Gabrielita Ubilla, la pequeña tonadillera que ha conseguido gran éxito.

LOS PROGRAMAS DEL SETIEMBRE Y BRASIL

"El hombre que lucha solo", en vermouth y noche, y "Rayo Invencible" en matinée

Estrenarán en vermouth y noche de hoy los Teatros Setiembre y Brasil, "El hombre que lucha solo", interpretada por William Farnum y Lois Wilson.

Es la historia de un ingeniero que queda paralítico de resultas de un ataque al corazón que sufre, creyendo que su amada esposa había muerto al dar a luz. El, que había sido un hombre todo energía y actividad, se ve tullido en una silla. Su esposa tiene que ser su abnegada compañera y enfermera, renunciando a todos los placeres de la vida.

Sintiéndose inútil empieza a sufrir el tormento atroz de los celos. Cree que su esposa se ha enamorado de su mejor amigo, que en un tiempo también fué pretendiente a su mano. Se ha imaginado que él es un estorbo para la felicidad de la mujer que tanto ama y todo su afán es encontrar una manera disimulada de suicidarse para dejar a su mujer en libertad.

—En matinée se dará la aplaudida vista nacional "Rayo invencible", editada por Coke. Es una obra de ambiente de aventuras hípicas que gustará muchísimo a los niños. Además habrá una programa cómico Universal.

Fuera de programa, en las tres funciones del día, se exhibirá "La revista militar en el Parque en honor del Príncipe de Gales.

"EL ORGULLO DE LA EXTIRPE" SE DARA HOY EN EL HIPPODROME CIRCO

Las funciones de hoy del Hippodrome Circo constituirán un lleno, pues tanto en la matinee como en la especial y noche, figuran programas de verdadero atractivo.

En las funciones de hoy se iniciará en este teatro la exhibición de las películas Universal, cuya exclusividad ha contratado para el barrio este populoso coliseo.

La matinée que se iniciará a las dos y media en punto, será triple, pues se pasará una película cuyo metraje constituye dos funciones y esta sala la dará en una.

La película elegida para la matinée es la de aventuras emocionantes, titulada "Un proceso célebre" y que el Jueves pasado constituyó un franco éxito en esta sala.

Completará el programa de la tarde una cómica interesante.

"EL ORGULLO DE LA ESTIRPE"

En las funciones de las 6.30 y 9.30 se estrenará en el barrio este acontecimiento Jewel, cuyo éxito en los teatros que ha dado a superado a las espectativas que tenían sus empresarios.

Tanto los protagonistas de esta cinta, entre los que figuran la encantadora Virgilia Walli y Eugene O'Brien, como sus escenas son una verdadera revelación del arte de la pantalla, aparte del tema que es de gran interés y mantiene la preocupación del espectador desde el primer momento.

Con esta cinta se inaugura en este teatro la serie de las películas Universal, que son en la actualidad las de mayor éxito en nuestras salas cinematográficas.

El público que a diario concurre a este cine, estamos seguros sabrá apreciar el valor del esfuerzo de la empresa de esta sala, y no desperdiciará la oportunidad de presenciar espectáculos cuya importancia es reconocida.

En las funciones del Miércoles se estrenará "El Sanson del Circo", otra producción de extraordinario éxito.

MIERCOLES PROXIMO

UN GRAN ESTRENO DE ARTE

WILLIAM FOX PRESENTARA EL EMOCIONANTE DRAMA

CARIDAD

QUE INTERPRETA LA GENIAL ACTRIZ DRAMATICA

MARY CARR

recordada protagonista de HONRARAS A TU MADRE. Obra intensa que conmueve hasta al patético y sacude los más puros sentimientos

"CARIDAD", CREACION DE MARY CARR, SE ESTRENA EL MIERCOLES EN LA SALA IMPERIO

Nuestro público recuerda aun el triunfo que obtuvo entre nosotros la comedia Fox titulada "Honrarás a tu madre" y principalmente destacará en el recuerdo la figura de la protagonista, de esa mujer todo amor, ternura y heroísmo que moldeó con caracteres indelebles la gran trágica Mary Carr. Pues bien, una obra de género análogo y protagonizada por la misma artista es la que anuncia para sus funciones de moda del Miércoles próximo la Sala Imperio.

Se titula esta película "Caridad" y según las referencias que envía de ella la casa filmadora, se trata de la obra máxima de Mary Carr.

En "Caridad", el talento dramático de la artista llega a lo sublime, a lo inefable, a lo imponderable. Con un asunto emotivo, cuya base es el amor maternal se ha trazado una obra conmovedora hasta el patetico, que sacude en el espíritu del espectador todos los sentimientos de nobleza, ternura, amor a la infancia que pudieran estar adormecidos.

Esta obra será presentada con programa especial de música.

TEATRO

Imperial

SAN DIEGO

HOY

3 GRANDES FUNCIONES
con prrogramas dobles

MATINEE A LAS 3 P. M.

"EL GAVILAN"

Sensacional obra grand guignol, por Eva Novak y Maurice Flynn.

"La Huertanita"

Hermosa novela en serie por **SANDRA MILOWANOF** y el bufo **COCOLIN.**

ESPECIAL Y NOCTURNA
2 ESTRENOS GRANDIOSOS

"La Hermosa Viajera"

Creación de **BUSTER KEATON** y **Natalia Talmadge**, que es el triunfo sonado del día, y

"La Tragedias de la Ambición"

Formidable drama por
WLADIMIR GAUDEROW

A DOS DIAS DEL ESTRENO DE LA G LICULA "¡YO MATE!"

La super-producción de Sessue Hayaka estrenan los teatros Setiembre y B

El acontecimiento de la semana tiene que constituirlo la presentación en los Teatros Setiembre y Brasil de la película "Yo maté", la obra suprema del célebre favorito Sessue Hayakawa, de la cual ya hemos hablado en más de una ocasión recomendándola y significado sus méritos.

En esta obra se ven páginas que ilustran, como ser, por ejemplo, la presentación de un cataclismo. El Japón íntegro aparece en los cuadros de esta cinta con su tragedia del terremoto, sus ciudades caídas, sus ruinas y escombros sobre miles de víctimas humanas.

Después, la presentación del Hipódromo de Auteuil, el foco de las elegancias, el punto donde se reunen las mujeres más bellas, los hombres más significativos de Europa, etc. También conocemos los cabarets donde acuden los apaches de París con sus mujeres complejas e inquietantes; vemos danzas tomadas en una fiesta maravillosa con el aparato cinematográfico llamado "relantiseur"; también las famosas reuniones en los tribuna cuando hay un gran grandes fiestas, etc.

Esta película la filmó París. Es su segunda ropea. La primera fué que estrenó ya en acaba de llegar "Yo blemente sea la última en el Viejo Mundo. Esta se hicieron para rehab tigio del eminente trá su país, cuando filmó en la que aparecía como patria.

Llamamos la atención la actuación en este fil actriz francesa, un ver de elegancia, Huguette nocida nuestra en una hizo en el Municipal d con Lucien Guitry. Hoy mujer es la actriz fav cia.

La exclusividad perten tium Cinematográfico de

Pasado mañana va Setiembre y Brasil.

HOY: TEATRO CENTENARIO —

GRAN MATINEE INFANTIL CON PROGRAMA DOBLE: 3 P. M.

«EL GAVILAN NOCTURNO»

gran guignol por Eva Novak y Maurice Flynn; y los episodios primeros de la novela-serie:

«LA HUERFANITA»

creación de Sandra Milowanoff.

"LOS FESTEJOS AL PRINCIPE DE GALES"

AV. CENTRAL, ESQ. DE MADRID, A 2 CUADRAS DEL ZANJON DE LA AGUADA.— POR SAN DIEGO

HOY: ESPECIAL Y NOCTURNA
FUNCIONES EXTRAORDINARIAS

La soberbia creación de Bárbara Bedford y Renée Adoree.

Lo que dan las Mujeres

Actualidad con festejos al Príncipe de Gales y estreno de la tonadillera

DORITA MANY

Los 10 Mandamientos

MAÑANA, EN EL TEATRO DIECIOCHO

A LAS 6 y 9.15 P. M. — LOCALIDADES EN VENTA (NUMERADAS)

Liquidación Total por Cambio de Dueño

LOZA Y PORCELANA

PLATOS de loza, hondos y estendidos, c|u..	$	0.95
PLATOS de media porcelana Myott, hondos y estendidos, cada uno..	$	1.30
PLATOS de porcelana inglesa, hondos y estendidos, c|u..	$	2.20
PLATOS de color con guarda, c|u..	$	1.25
PLATOS blancos triple, para Hotel, c|u..	$	2.90
PLATOS esmaltados blancos, c|u..	$	1.10
TAZAS de loza inglesa para té, c|u..	$	1.20
TAZAS de porcelana para desayuno, c|u..	$	1.80
TAZAS de loza Trébol, c|u..	$	1.95
TAZAS de porcelana Trébol, c|u..	$	1.60
ENSALADERAS grandes, las 2 piezas..	$	9.50
TORTERAS de loza, desde..	$	19.50

SALDO de servicio de mesa, saldo de fuentes, ensaladeras, torteras, platos para postre, platos para helados, azafates, etc.

MENAJE Y VARIOS

CACEROLAS de acero Stevens, la pinta..	$	2.40
OLLAS de acero inglesas, el número..	$	2.20
CACEROLAS enlozadas todos tamaños, desde..	$	4.50
OLLAS enlozadas importadas, todo tamaño, desde..	$	4.80
TETERAS para té, enlozadas importadas, todo tamaño, desde..	$	5.90
TETERAS para agua de una pieza, de todos tamaños, desde..	$	7.90
COLADORES para verduras, enlozados, desde..	$	4.80

ESPUMADERAS, surtido completo, desde..	$	1.20
CUCHARONES importados, desde..	$	1.30
CUCHARAS niqueladas, c|u..	$	0.30
SERVICIO de trinche, con mango de cuerno, c|u..	$	39.00
SERVICIO de trinche, con mango de ébano, desde..	$	16.50
CUCHILLOS carniceros, c|u. desde..	$	3.70
CUCHILLOS para pan, desde..	$	2.40
CUCHILLOS para mesa, desde..	$	2.20
CUCHILLOS con mango de marfilina, la docena..	$	65.00
BANDEJAS de aluminio, desde..	$	4.80
LECHERAS de aluminio, desde..	$	16.90
CUCHARAS de plaqué, la docena..	$	75.00
TENEDORES de plaqué, la docena..	$	75.00

ESCUPIDERAS, Escupitines, Jaboneras, saldo de servicio de alpaca y plaqué, etc. Liquidamos un inmenso surtido.

CRISTALES Y VIDRIOS

VASOS de cristal cerveceros, desde..	$	7.50
COMPOTERAS de cristal, desde..	$	18.90
ENSALADERAS de cristal, desde..	$	25.00
FRUTERAS de cristal, desde..	$	19.50
SALEROS de cristal, la docena..	$	28.00
PORTA-CUBIERTOS de cristal, la docena..	$	18.00
MANTEQUILLERAS medio cristal, c|u..	$	2.90
AZUCAREROS medio cristal, c|u..	$	3.20
PLATILLOS para helados, medio cristal, desde..	$	0.80
SALEROS medio cristal, c|u..	$	0.40
JUEGO de ensaladera, medio cristal, 3 piezas, juego..	$	14.50
FRASCOS para alcuza, c|u..	$	1.20
SALEROS para alcuza, c|u..	$	0.60

FLOREROS de cristal, Violeteros, saldo de servicios, etc.

SANITARIOS

LAVATORIOS de 1 llave completos, desde.. $
LAVATORIOS pedestales, grandes, formas variadas, desde $
TAZAS excusados, desde.. $
BIDETS de 2 llaves, completos, desde.. $
BAÑOS completos, desde.. $
CALIFONT a leña, desde.. $
LAVAPLATOS, desde.. $
PISOS para baño, desde.. $
PAÑOS de mano, desde.. $
JABONERAS y esponjeras para baños, desde.. $
JABONERAS y esponjeras niqueladas, desde.. $
ANAFES para gas, desde.. $
PISOS de corcho, plegables, desde.. $
BOTAGUAS, desde.. $

CALIFONTS a gas de cobre pulido y cobre niquelado, calentadores a gas, baños finos, ingleses, Lavatorios pedestales de lujo, lavatorios, botiquines, pañeras, repisas, portavasos, espejos, jaboneras, perchas, etc., etc.

Para Instalaciones completas precios convencionales

LAMPARAS ELECTRICAS, Arañas, Plafonier, globos, faroles, anafes, teteras, cocinas, planchas, ampolletas, reflectores, cacerolas, etc., etc. Liquidamos un selecto surtido a precio de verdadera ocasión.

VENTAS AL CONTADO = Ex-Almacenes de la Compañía de Gas Acetileno = Estado 57-5

AVISOS OFICIALES DE LA PARAMOUNT FILMS S. A. — ESTADO 250

PUBLICO

Esta marca es la productora de las mejores películas del mundo. Si queréis ver espectáculos de arte, acudid al teatro que las exhibe

EMPRESARIOS

Si estimáis a vuestro público y queréis ganar dinero, exhibid en vuestros teatros las nuevas producciones de esta marca

ESTRENOS DE LA SEMANA:

TEATRO VICTORIA

MARTES 15

ESO NO ES AMOR

por AGNES AYRES, JACK HOLT Y NITA NALDI

Una producción de William de Mille, basada en la novela RITA CONVENTROY, de Julián Street.

La historia de un hombre honorable a quien la seducción de una artista le hace olvidar a su novia. Un drama que se desarrolla en la mejor sociedad de New York. ¿Cuáles son las mujeres que los hombres prefieren? Aquí vemos a un hombre que no sabe si quiere a una chiquilla sencilla o a una artista apasionada e inconstante.

TESIS: El amor es verdadero cuando se siente corazón y no necesita de artificios para hacer sentir todas sus emociones. El hombre debe desconfiar siempre de los amores repentinos, sobre todo si son manifestados por artistas o mujeres mundanas.

REPARTO:

Alice Meldrum..	AGNES AYRES
Richard Parrish..	JACK HOLT
Rita Coventry..	NITA NALDI
Luigi Busini..	THEODORE KOSLOFF
Patrick Delaney..	ROD LA ROCQUE
Henry Van Courtlandt..	ROBERT EDESON
Clara Proctor..	A FAYE

VIERNES 18

COMO se hace UNA ESPOSA

por JACK HOLT Y NORMA SHAERER (Belleza mundial)

Una película PARAMOUNT. Director: Victor Fleming. Autor: Arthur Stringer. Siete rollos. 6,976 pies

Un emocionante cuento desarrollado en las selvas internas del Canadá. La historia de una muchacha moderna y ociosa que se ve obligada a trabajar junto con un hombre, en un paraje solitario, para poder mantenerse viva. Dos que se despreciaban aprenden a amarse al hallarse lejos de las ciudades civilizadas.

TESIS: La falta de educación moral en las niñas y la debilidad de algunos padres es generalmente consecuencia fatal de sus propios destinos.

REPARTO:

Grimshaw..	JACK HOLT
Claire Endicott..	CHARLES CLARY
Robert Endicott..	NORMA SHEARER (belleza mundial)
Señora Endicott..	HAZEL KEENER
Gypsi..	GERTRUDE ILMSTED
Montie..	RAMSEY WALLACE
Milt Bisnet..	WARD CRANE
Guía Indio..	CHARLES STEVENS
Spring Water Man..	HANK MANN
Butler..	CHARLES GREEN

SE APROXIMA EL ESTRENO DE **OH!... LOS HOMBRES por POLA NEGRI**

"DIAS DE CIRCO"

eación de Jackie Coogan (El Pibe), se estrenará el próximo Martes en el Splendid

l pequeño actor prodigio, el adoraniño que conmovió a París entero, kie Coogan, que no hace mucho obiera su principal éxito es "El Pi proporcionará a nuestro público, próximo Martes de moda, en el endid Theatre, un largo rato de y de emoción en su nueva, gran cula, "Días de circo", el poema intenso de amor maternal, la pela genio que encierra todo el dolor la niñez que llora y toda la contaa alegría de la niñez que ríe.

omo el título lo indica, la mayor te de la acción de esta cinta se arrolla en el pintoresco y fascinante ambiente del circo. El protagonista, encarnado por el precoz actor, es Tobby, un huérfano que cansado de los malos tratos y la avaricia de un tío suyo, para ayudar a su madre, ingresa a una compañía de cómicos ambulantes, y rueda por los caminos del mundo haciendo pellejerías.

"Días de circo" fué filmado bajo la monstruosa carpa del famoso Circo Barnum, el más grande de los Estados Unidos.

El Splendid estrenará "Días de circo" el próximo Martes de moda, con localidades numeradas.

Un Milagro de Lourdes

HOY

DOS ULTIMAS EXHIBICIONES EN SANTIAGO, EN EL

Teatro Miraflores

(Calle Miraflores esq. Merced)

A LAS 3 P. M. Y

A LAS 6.30 P. M.

La primera función, a las 3 P. M., comenzará con la interesantísima película

Gente Resuelta y Picante

Pídanse las entradas en la boletería del Teatro, desde las 10.30 A. M.

EXCELSIOR — EMPRESA A. NAVARRETE — ATENAS

EXCELSIOR

MATINEE TRIPLE, A LAS 2

"MUY CERCA DE LA MUERTE"

aventuras por EDMUND COOB.

"INVENCIBLE HASTA LA MUERTE"

4.a función de la gran serie:

Fantomas

Final de la serie misterio.

Especial, 6.15.-Noche, 9.30

ATENAS

MATINEE TRIPLE, A LAS 2

"INVENCIBLE HASTA LA MUERTE"

4.a función de la gran serie:

Fantomas

Final de la serie misterio:

"CORAZON MONTAÑES"

Un drama de aventuras y de amor.

Especial, 6.30.-Noche, 9.30

ELAINE HAMMERSTEIN

La rutilante y pasional estrella, en el vibrante argumento social de lujo:

La Enamorada de Una Noche

Una pasional y dolorosa novela de amor, la historia de una hermosa e inocente provincianita que, atraída por las luces brillantes de Broadway, abandona su hogar y, llena de ilusiones, se lanza en la vorágine del placer y del pecado...

Parada Militar en honor del Príncipe

HOY fuera de Programa

Setiembre, Brasil, Esmeralda y O'Higgins

MATINEE, VERMOUTH Y NOCHE

"RAYO INVENCIBLE" SE DA HOY EN LOS TEATROS CONDELL, PEDRO VALDIVIA, IDEAL, ESMERALDA, SETIEMBRE Y BRASIL

"Rayo invencible", sigue siendo la tracción cinematográfica nacional del momento y las exhibiciones son la mejor demostración del éxito de esta cinta.

Hoy va en siete teatros, distribuída en la siguiente forma:

Matinée: Setiembre, Brasil e Ideal.

Selecta: Esmeralda.

Vermouth y noche: Pedro Valdivia y Condell.

Los principales intérpretes de "Rayo invencible", son Sergio Lecaros Fernández, Salvador Morandé icuña, Fernando Morandé Dávila, Betty Navarrete Velasco, Lilan Guzmán Kutz y Alfonso Jutil Prieto.

Cines ALHAMBRA y VICTORIA

CHILEAN CINEMA CORP.

HOY — Gran Matinée con programa doble — HOY

WILLIAM RUSSEL

en la sensacional comedia de aventuras y proezas arriesgadísimas:

"LA FUERZA de los PINOS"

Y EL CHISTOSO

PROGRAMA COMICO N.o 35

"AMOR Y GUERRA", por Chicas Atléticas.
"AGAPITO EN LA INOPIA", por Larry Semon.
"EL QUE SIRVE PARA TODO", por Stam Laurel.

Especial — HOY — Nocturna

GRAN ESTRENO SOCIAL:

LOUTELLEGEN — MARY THURMAN — PATSY RUTH MILLER

"AQUELLOS QUE JUZGAMOS"

en la gran producción Bamser de Luxe:

Obra de intenso fondo moral y didáctico, desarrollada en ambientes distinguidos. Fastuosidad en toilettes y escenarios.

Teatro Victoria

DESDE HOY

PROGRAMA SELECCIONADO

$ 3 PLATEA

MAGNIFICA Orquesta TRITINI

PROGRAMAS DE HOY

SETIEMBRE Y BRASIL—Matinée: "Rayo invencible", y programa bufo. Vermouth y noche: "El hombre que lucha solo", por William Farnum, y "Revista militar en el Parque Cousiño".

ESMERALDA Y O'HIGGINS.—Matinée: "La hacienda de los duendes", por Hoot Gibson, y primera función de "El Sanson de Circo", por Luisa Lorraine. Vermouth y noche: "Secreto de mujer", por Mae Marsh, y "Revista militar" en honor del Príncipe de Gales.

Selecta del Esmeralda: "Rayo invencible". En el O'Higgins cantará Gabrielita Ubilla.

SPLENDID.—3 P. M., "Haz bien... pero mira a quién", por Douglas Mac Lean; "Cada oveja con su pareja", "¿Es el amor un encanto?" y "Consejos de un amigo".

6.30 y 10.30 P. M., "Dinero, dinero y dinero", por Catalina Mac Donald.

9.30 P. M.: Programa cómico.

ODEON.—6.30 y 9.30: "Campesina en Rusia... princesa en América". 3 1|2 P. M.: "Gente resuelta y picante", "El ladrón de los millones", y dos cómicas.

AVENIDA.—Matinée: "La huerfanita", primera función. "Juguete del placer", por Gloria Swanson. "Parada militar en el Parque". Especial y noche: "Dioses de color de rosa", por Bebé Daniels y James Kirwood. "La parada militar en el Parque". Noche, además: "La huerfanita", primera función.

MUNDIAL.—Especial y noche: "Scaramouche".

Matinée, fin de "Invencible hasta la muerte", "Alba sangrienta", "Doble dolor de cabeza", "Agapito y su coqueta vecina" y "El campesino don Lucas Gómez".

COLON.—Especial y noche, Shirley Mason en "Sólo tú eres mi dueño", y "Los hijos de nadie", por Centellas.

Matinée: "Lo que dan las mujeres". William Desmond en "El cura del pueblo", "Turistas de lujo", y "Vaya un pepino".

DELICIAS—Matinée: "Alba sangrienta", William Desmond en "El cura del pueblo", "Agapito y su coqueta vecina", "Doble dolor de cabeza" y "El campesino don Lucas Gómez".

Especial, primera función de "Scaramouche", y primera de "El Sansón del Circo".

Noche, primera función de "Scaramouche", y Hoot Gibson en "La hacienda de los espectros".

SALA ORIENTE.—Matinée, última función de "Invencible hasta la meurte", actualidad y cómica.

Especial y noche: "Mi mujer está de novia".

DIECIOCHO—"El radio fatal" y programa cómico.

Vermouth y noche: "Dioses color de rosa", y "Revista militar ante el Príncipe de Gales".

PEDRO DE VALDIIA.—Matinée, tercera serie de "Invencible hasta la muerte", y "El código del mar".

Vermouth y noche: "Rayo invencible".

LIGA DEL TRABAJO.—Matinée, cuarta de "Invencible hasta la muerte", por Franklin Farnum, "La presa del halcón", por Hoot Gibson y cómica. Especial y noche: "El café de las almas perdidas", por Ricardo Cortés y "París de noche", por Margaret Barney.

HIPPODROME CIRCO.—Matinée, a las 2.30: "Un proceso célebre" y una cómica.

Especial, a las 6.30. Noche, a las 9.30. Estreno: "Orgullo de la estirpe".

NOVEDADES.—Matinée: "Lo que dan las mujeres" y "34.o programa cómico".

Especial y noche: "Los diez mandamientos".

IRIS.—Matinée, fin de "Invencible hasta la muerte", por Franklin Farnum; "El valiente pundonoroso" y "La reina de los marimachos".

TEATRO PEDRO DE VALDIVIA

MATINEE 2.30 P. M. TERCERA FUNCION:

Invencible hasta la muerte

y "EL CODIGO DEL MAR"

VERMOUTH Y NOCHE

Rayo Invencible

TEATRO FRANKLIN

SAN DIEGO 2015

HOY EN VERMOUTH Y NOCHE

SALA IMPERIO.—Matinée: "La hermosa viajera", y programa cómico N.o 36; especial y nocturna: "Hijas que pagan", por Margarita La Motte y John Bowes.

ALHAMBRA Y RECOLETA.—Matinée: programa cómico N.o 35 y "La fuerza de los pinos"; especial y nocturna: "Aquellos que juzgamos", por Lou Tellegen, Patsy Ruth Miller y Mary Thurman.

IMPERIAL.—Matinée: "El gavilán nocturno", y "La huerfanita", especial y nocturna: "La hermosa viajera" y "Las tragedias de la ambición".

CENTENARIO.—Matinée: "La huerfanita" y "El gavilán nocturno"; especial y nocturna: "Lo que dan las mujeres", por "El lirio escarlata", por Katherine Mac Donald.

ELECTRA.—Especial y noche: "La hija de la media luna", por Alice Brady y Nita Naldi.

Matinée, "Gente resuelta y picante", sexta función. "Las mujeres primero", y dos cómicas.

POLITEAMA.—Matinée, fin de "Gente resuelta y picante" y "En alta mar".

Selecta: "El cow-boy y la dama".

Especial y noche: "Esposa a ratos".

AVENIDA MATTA.—Especial y noche: "Lo que aprendió una esposa", por Milton Sills, Margarita de la Motte y John Bowers.

Matinée: "Rosita", por Mary Pickford y Bárbara Bedgord y Renée Adoree. Actualidades festejos Príncipe de Gales, en Argentina y Chile. Además la tonadillera Doryta Many.

FRANKLIN.—Matinée: "Sanson del circo", 1, 2 y 3: "Gente resuelta y picante", 5.a función; y programa cómico. Especial y noche: "Los diez mandamientos".

APOLO.—Matinée: "La marca del amor", "Los ladrones de oro", cómicas y actualidades. Especial y noche: "Sanson y Dalila".

cuarta función de "Gente resuelta y picante".

REPUBLICA.—Matinée: "Gente resuelta y picante", última función, y "Hijito".

Especial y noche: "Esposa a ratos", por Grace Darmond.

FERROVIARIO—Matinée: "La bailarina española", por Pola Negri y Antonio Moreno y programa cómico.

Especial y noche, Mae Murray, Greithon Hale y Vicente Coleman, en "Fascinación".

LOS DIEZ MANDAMIENTOS

MATINEE: SANSON DEL CIRCO, primera función: GENTE RESUELTA Y PICANTE; quinta función: PROGRAMA COMICO UNIVERSAL

ALHAMBRA Y RECOLETA

Las tres funciones de hoy.—En la matinée se proyectarán primeramente las tres comedias del Programa Cómico N.o 35, cuyo detalle es: "Amor y guerra", comedia Fox Sunshine", por las chicas atléticas; "Agapito en la inopia", por Larry Semon; "El que sirve para todo", por Al Stam Laurel. Después se pasará "La fuerza de los pinos", gran obra de aventuras por William Russel.

En las funciones de las 6.30 P. M. y nocturna se estrena la famosa producción Bannar de Luxe, titulada "Aquellos que juzgamos", obra que interpretan los ases de la pantalla Lou Tellegen, Patsy Ruth Miller y Mary Thurman.

Estos tres artistas hacen un trabajo primoroso que da realce a los méritos de la obra.

T. MINERVA

SAN PABLO Y CHACABUCO

HOY

ESPECIAL 6 EN PUNTO Y NOCHE 9.30.— PROGRAMA DOBLE INSUPERABLE.— PRIMERA FUNCION DE LA SERIE FRANCESA, INTERPRETADA POR LOS MISMOS ACTORES DE **"PARISETTE"**

LA HUERFANITA

Y LA MEJOR OBRA PRESENTADA POR LOS ARTISTAS UNIDOS: **UN SECRETO DE MUJER.**

INFORMACIONES CABLEGRAFICAS DEL EXTERIOR

DE NUESTROS CORRESPONSALES ESPECIALES VIA EASTERN Y ALL AMERICA CABLES INC. Y DE "THE UNITED PRESS". LOS ORIGINALES DE TODOS LOS CABLEGRAMAS QUE SE INSERTAN EN ESTA SECCION ESTAN A DISPOSICION DEL PUBLICO EN ESTA IMPRENTA

El presupuesto de la Liga para el año próximo

ASCIENDE A 2.500,000 FRANCOS ORO

El sistema de Pactos Regionales. — Turquía cedería el territorio del distrito de Diala al Irak, condicionalmente. — La posibilidad de una Conferencia sobre desarme. — El Pacto de Seguridad.

Pacto de Seguridad

GINEBRA, 12. — La nota anglo-francesa referente al Pacto de Seguridad, será entregado el Martes al Gobierno de Berlín, por el Embajador francés.—(U. P.)

M. Briand confía en que muy luego será firmado el Pacto de Seguridad

GINEBRA 12.— M. Briand, que regresa a París, declaró antes de partir que abrigaba la confianza de que en la próxima conferencia de los Ministros de Relaciones aliados con el señor Stresemann se firmaría el Pacto de Seguridad. M. Briand funda su opinión especialmente en el hecho de que en el curso de las últimas negociaciones, Alemania ha puesto en evidencia su espíritu de conciliación y buena voluntad.—(U. P.)

España recomienda el estudio de los pactos regionales

GINEBRA 12.—La moción sobre desarme presentada por España recomienda que el Consejo de la Liga estudie cuidadosamente todos los pactos regionales sobre seguridad que se negocien durante el año próximo, a fin de investigar si pueden servir de base para un protocolo universal que sería acordado en la Asamblea que celebrará la Liga en 1926.—(U. P.)

El Vizconde Ishii defiende el sistema de pactos regionales

GINEBRA 12.— Hablando en la Asamblea de la Liga el vizconde Ishii, delegado del Japón, manifestó que el mundo no había llegado a una situación apropiada para la aplicación general del Protocolo de Paz; por lo tanto, el sistema de acuerdos regionales es el más prudente, para llegar así gradualmente a la aplicación del Protocolo.

"Si los acuerdos regionales—dijo—están basados en los principios del Pacto de la Liga y del Protocolo de Paz, no habrá peligro de que se formen los grupos rivales que existían antes de la guerra.—(U. P.)

Una moción de España

GINEBRA, 12.— España presentó una moción a la Asamblea de la Liga solicitando que el Consejo considere la posibilidad de convocar una Conferencia del Desarme en el año próximo (U. P.)

EL PROYECTO DE PRESUPUESTOS PARA 1926

GINEBRA 12.—La Secretaría de la Liga de las Naciones ha presentado a la Asamblea el proyecto de presupuestos para 1926. Calcula los ingresos en 23.500,000 francos oro. Se necesitan 1.900,000 francos para la Corte de la Haya; 6.800,000 para la Oficina del Trabajo y el resto para la Liga de las Naciones.—(U. P.)

Una notificación de la delegación turca a la comisión de Mosul

GINEBRA 12. — La delegación designada por el Consejo de la Liga para estudiar la cuestión Mosul, que Turquía se hallaría dispuesta a ceder el territorio del distrito de Diala al Irak con la condición de que se lleve a efecto un pacto de seguridad entre Persia, Irak, Inglaterra y Turquía.—(U. P.)

CHINA

Un oficial ruso muerto a balazos

HON KONG, 12.— Informaciones procedentes de Canton anuncia que un grupo de cadetes amotinados acribilló a balazos a un oficial ruso, quién hizo uso de su revolver para obligar a los cadetes a marchar hacia Honan después de tood un día de ejercicios de instrucción.

Los leaders del motín que fueron arrestados manifestaron que no eran esclavos de Rusia. (U. P.)

GRAN BRETAÑA

Lloyd George ridiculiza el gobierno de Mr. Baldwin

STOCKPORT 12.— Lloyd George pronunció un discurso en esta ciudad en que ridiculizó al Gobierno de Mr. Baldwin, diciendo que constituía "una serie de desatinos de primera clase. Mientras las exportaciones decrecen mes a mes, el Gobierno ha impuesto al país cargas innecesarias. Fué autorizado el programa de construcción de nuevos cruceros cuando nadie en Europa construía contra Gran Bretaña. Igualmente se han dado de 20 a 30 millones de libras esterlinas en subsidios a la industria del carbón. Otros 200 millones se han obsequiado a la próspera Francia que no tiene ni un solo desocupado".—(U. P.)

La semana comercial en el mercado neoyor

La situación de los negocios es favorable y pueden darse por das las fases anteriores poco satisfactorias. — La huelga tinúa estacionaria. — El Brasil ha entrado definitivamente la prosperidad.

LOS BONOS BRASILEÑO

NUEVA YORK, 12.—El departamento de reserva federal describe en su boletín, la continuada prosperidad de los negocios y augura un mayor progreso y mejoramiento comercial que la presente situación de los negocios es favorable, desde el punto de vista comercial y que pueden darse por desaparecidas las fases poco satisfactorias anteriores.

La huelga de las minas de carbón permanece estacionaria y Jhon Lewis hace un inventario generol de la situación antes de la conferencia con el gobernador Pinchot que habrá de efectuarse el Lunes; entre tanto, los titulados entendidos toman nota de que los dueños de las minas no han retirado sus caballerías de las minas, de donde deducen que no es de esperar se prolongue por mucho tiempo la actual situación.

El trigo ha fluctuado con la gran demanda de maíz, en unos tres mil millones de bushels; el comercio de carnes ha sido moderado y un poco más activo en la región del Este, pero en la de Occidente, el mercado ha estado poco animado.

La situación del mercado de ganado vivo va mejorando y aumenta la demanda anticipándose que la industria ganadera va lentamente caminando hacia una más intensa producción con lo que los precios se activan. Los ganaderos de Chicago declaran que a causa de las mejores condiciones de las praderías, el ganado llega al mercado con mucha más facilidad que de costumbre, habiendo subido su precio de un dólar a dólar y medio sobre los precios del año pasado.

Las vías férreas están para los agricultores en mayor prosperidad que antes de la guerra, de manera que pueden éstos aumentar sus cargas y activar el movimiento. Un representante ed la comisión interestadual de comercio, asegura que los empréstitos agrarios, que han aumentado rápidamente en los últimos cuatro años, indican que las condiciones son mejores, a pesar de esto, los expertos agrícolas del Gobierno dicen que debido al mal tiempo la demanda es más pobre y que es necesario que los agricultores no se muestren demasiado optimistas en sus proyectos para aumentar la áreas de terreno que labrar el año próximo.

Los precios de la mantequilla oscilan aproximadamente en un promedio de cinco centavos más que el año pasado, los del queso en cuatro centavos más. Las recepciones de mantequilla son inferiores a las del otro año, sin

porcentaje de

ma que el

actualmente

consecuencia,

en lo sucesivo.

El comercio de

buena situación

compras del

considerables. Lo

cuentran que

stock, lo que les

te necesidad de

Brasil.

El alza recien

ha llamado la

no brasileño

nivelar el presu

acompañado de

da de bonos bra

de significar que

inversiones en

pues se ha llega

guridad de que

definitivamente

prosperidad o

previniendo la

ner bonos para

más altos que

neras, los bonos

hoy muchos más

antes. El Brasil

camino del orden

mercio de export

te y practicando

economías dom

que puede decirse

para siempre la

ción entre los

que antes anti

P.)

CIGARRILLOS
Westminster
TABACO TURCO
CAJETILLA $ 2.40
BRITISH-AMERICAN TOBACCO Cº (CHILE) LTD

ITALIA

D'Annunzio celebra el 6.o aniversario de la marcha sobre Fiume

GARDONNE, 12. — D'Annunzio ha celebrado el 6.o aniversario de la marcha sobre Fiume quemando incienso en el altar a los muertos de la guerra durante una ceremonia sujeta a rituales de su invención.

El poeta proyecta volar en el dirigible "Esperia" hasta Fiume para asistir a las ceremonias que se efecuarán en Monte Nevoso.—**(U. P.)**

FIUME, 12. — El aniversario de la entrada de D'Annunzio a Fiume en 1919 ha sido celebrado con un desfile de las sociedades patrióticas que fueron en peregrinación al cementerio.

El Monte Nevoso lucirá una iluminación especial esta noche.

La ciudad se encuentra profusamente embanderada. — **(U. P.)**

La inauguración por D'Annunzio de una casa-refugio en Monte Nevoso

MONTE NEVOSO 12.—El Sub-Secretario señor Carusi fué el orador principal en las ceremonias durante las cuales D'Annunzio inauguró la casa-refugio.

El poeta esperaba volar sobre la montaña en dirigible; pero desistió del proyecto a causa del mal tiempo.

El señor Carusi habló después en las ceremonias efectuadas en Fiume y en Monte Nevoso que es el puesto italiano avanzado más alto de la frontera.—(U. P.)

El Príncipe heredero será nombrado senador

ROMA, 12.—El príncipe heredero será nombrado senador el 15 del presente mes, con ocasión de llegar a su mayor edad.—(U. P.)

Resoluciones de la asamblea de ex-combatientes

ROMA, 12.— La asamblea de delegados de la Federación Internacional de ex-combatientes tomó la resolución de ejercer presión en el sentido de obtener el pago de las reparaciones de los países ex-enemigos, con cuyo valor se pone a los deudores en condiciones de hacer frente a sus respectivas obligaciones; también, de que en el caso de una seria desavenencia entre dos naciones, los representantes de las organizaciones de veteranos de la guerra enviarán sus representantes de las organizaciones de veteranos de la guerra enviarán sus representantes a los países comprometidos, a fin de que investiguen las causas de la disputa, antes de que se llegue a una declaración de guerra.

Parece que el incidente del Vaticano terminó. La Federación I. de ex-combatientes será recibida oficialmente en audiencia el Lunes próximo.—(U. P.)

ROMA, 12. — Probablemente Mr. Miller, delegado de Estados Unidos, será reelegido presidente de la Federación Internacional de ex-Combatientes. La única oposición que se ha levantado procede de la delegación británica que ha presentado como candidato propio al coronel Crossfield.

Los delegados están satisfechos del desarrollo que ha alcanzado la Federación bajo la presidencia de Mr. Miller, y se cree que la apoyarán firmemente a fin de que sea reelegido. — (U. P.).

Cera para pisos
Corona, más un cepillo
igual, buen brillo

SE CLAUSURA EL CONGRESO DEL SALITRE

ROMA 12.—El Congreso de Salitre Chileno fué clausurado. Los delegados se manifestaron satisfechos del futuro que aguarda al salitre chileno, adelantando que dentro de dos o tres años, el consumo total mundial llegará a 28 millones de toneladas anualmente. Hicieron notar que el consumo de los Estados Unidos está aumentando constantemente, al igual que el de los países europeos. Se ha tomado como señal de buen augurio los esfuerzos de Italia para aumentar su producción de granos, lo que significaría un mayor uso de fertilizante.

Los delegados discutieron con el Instituto de Agricultura las posibilidades que existen de llegar a una activa cooperación entre los productores chilenos y el Instituto mencionado a través de todo el mundo.—(U. P.)

Mr. Bloom propone la adquisición del palacio Spada

PARA LA EMBAJADA NORTEAMERICANA

ROMA, 12.—Se ha propuesto por el congresal Mr. Bloom la adquisición del histórico palacio Spada para residencia de la Embajada y Consulado norteamericano en Roma; el diputado Mr. Bloom presentó al Congreso un proyecto en que se pide la compra de este palacio por la suma de 300 mil dólares, incluyendo en este precio el de su mantenimiento y conservación.—(U. P.)

El partido maximalista expulsa al diputado Bovio

ROMA, 12. — El partido maximalista expulsó de su seno al diputado Bovio, a causa de que en una entrevista elogió la política laborista del premier Mussolini.—(U. P.)

Los aventinistas se reunirán a fines del mes

ROMA, 12.—Los aventinistas se reunirán a fines del presente mes para discutir qué actitud adoptarán con motivo de la apertura de la Cámara, que se efectúa en Diciembre.—(U. P.)

La producción de trigo

ROMA, 12. — El Instituto de Agricultura anuncia que los datos oficiales con que se contaba hasta el 11 del presente mes, demuestran que la producción de trigo en 21 países europeos ascendía a 26.000,000 de toneladas métricas; en Estados Unidos y Canadá esta producción llegaba a 29.670,000 toneladas; la de cuatro países asiáticos, a 9.920,000 toneladas; la de cuatro países del Norte del Africa, a 2.940,000 toneladas; la de Rusia, a 18.020,000 toneladas, contra 20.090,000, 30.880,000, 10.810,000, 2.320,000 y 10.390,000 toneladas, respectivamente, a que llegó la producción del año pasado.—(U. P.).

Hay 700,000 fascistas en Italia

ROMA, 12. — El fascismo cuenta actualmente con 9,000 centros con 700,000 miembros.

El señor Farinacci ha enviado un mensaje al señor Mussolini con ocasión del aniversario de la muerte de Casalini, asesinado hace un año.

El señor Mussolini respondió en una carta al señor Farinacci, manifestándole que la mejor conmemoración del aniversario era "la fuerza que ha obtenido el fascismo, verdaderamente imponente. Debemos perfeccionarla. Toda Italia se rejuvenece desde el fondo. Dominamos cualquiera contra-revolución como queremos. Los enemigos están a merced nuestra. Lo bueno, ha llegado; lo mejor, vendrá". — (U. P.).

Chile y la Liga de las Naciones

Un discurso pronunciado por el delegado chileno don Emilio Bello Codesido, en la Asamblea. — "El arbitraje no puede ser obligatorio en todos los casos; debe tomar en cuenta la soberanía de cada Estado, como asimismo los tratados vigentes".

GINEBRA, 12.—El señor Bello Codesido, delegado de Chile, pronunció un discurso en la Asamblea de la Liga de las Naciones, manifestando que Chile estima que el trabajo financiero de la Liga para la reconstrucción de Europa, la uniformidad de la legislación y la eliminación de las tarifas aduaneras y de las restricciones del comercio, que constituyen la base de una nueva era de paz y prosperidad, y los esfuerzos en favor del arbitraje, la seguridad y el desarme, responden especialmente a los ideales latino-americanos.

Agregó el señor Bello Codesido que esperaba que la Liga continuara sus esfuerzos para la aplicación de los principios del Protocolo de Paz en acuerdos regionales hasta que éstos sean aceptados universalmente y en consecuencia quede organizada la paz universal.

GINEBRA, 12.—En una parte del discurso pronunciado ante la Asamblea de la Liga, el señor Bello Codesido dijo:

"Chile firmó el protocolo de paz y está en perfecto acuerdo con sus principios, pues siempre ha aceptado el arbitraje, que, si bien es un factor indispensable para toda organización en favor de la paz, debe tomarse siempre en especial consideración la situación de cada país. El arbitraje no puede ser obligatorio en todos los casos. De aquí que sean necesarias las reservas para hacer posible la aceptación de sus principios por todos los países.

"El Protocolo de Arbitraje General debe tomar en consideración la soberanía de cada estado como asimismo los tratados ya en vigencia.

'Los tratados de arbitraje adoptados en la conferencia de Santiago son una importante contribución del continente americano a la paz mundial.

"El proyecto de acuerdo regional de Inglaterra, bajo los auspicios de la Liga de las Naciones, entre las naciones más amenazadas, ofrece también una solución práctica.

"Así, Chile estima que los esfuerzos de la Liga en favor de la paz y la seguridad no han sido vanos y que se está haciendo al respecto un decidido progreso.

"Chile tiene el convencimiento de que el Protocolo General de Arbitraje Obligatorio podría basarse en el artículo 36 del estatuto de la Corte de la Haya, en el cual están enumeradas cuatro categorías de cuestiones, especialmente apropiadas para el arbitraje obligatorio.—(U. P.)

GINEBRA, 12.—El señor Bello Codesido hizo las siguientes declaraciones en su discurso ante la Asamblea de la Liga:

"El interés de la América Latina por la Liga aumenta de día en día, especialmente el de Chile, en donde la nueva Constitución sigue los más altos ideales de la Liga. Al mismo tiempo que considera importantes las actividades políticas, Chile estima que la cooperación económica, financiera e intelectual es igualmente valiosa para establecer las bases de la paz.

"Chile concede la mayor importancia al nuevo Instituto de Cooperación Intelectual de la Liga con el intercambio de ideales en favor de la paz con las Universidades de Estados Unidos, para la educación de la juventud.—(U. P.)

¿A qué obedece la venida del Sr. Edwards a Santiago?

Clemente Palma sostiene que a traer un mensaje del General Pershing para el Presidente Alessandri. — "El señor Barros Jarpa es el verdadero ejecutor de los planes complejos del Presidente Alessandri, para sacar con honor su pescuezo arriesgado en una apuesta pública".

LIMA, 12—Clemente Palma, en un artículo aparecido en el periódico "Variedades", en que sostiene que la significación verdadera de la visita del señor Edwards a Santiago no era la recepción al Príncipe de Gales, sino la de llevar un mensaje del General Pershing al Presidente Alessandri, dice:

"La figura del señor Edwards cobrará hasta el momento en que la Comisión reanude sus actividades, un relieve estupendo, de carácter misterioso y legendario que no ha podido cobrar ni en el elevado y decorativo sitial de Presidente de la Liga de las Naciones, ni en el reciente no menos decorativo abrazo efusivo de amistad antigua, al joven Príncipe de Gales.

"¿Qué será lo que con voz temblorosa, pero forzada para ser firme, acariciadora y suave le dirá queda y gravemente al ilustre representante del árbitro? ¿Le dirá que el Presidente Alessandri, armado con el texto del laudo y el texto de la denegatoria de determinadas garantías que el Perú pidiera al árbitro por carta, se rebelará a cumplir toda disposición de la Comisión que tienda a mover un solo hombre del Ejército o policía, o autoridad civil de los territorios plebiscitarios, y que si tal hiciera apelaría al árbitro, desconociendo la autoridad de la Comisión para acordar esta garantía que desmedra de un lado la soberanía chilena actual y por otro, dejaría temblecona la deleznable expectativa de triunfar, puesto que es el único medio de asegurar la victoria, manteniendo el valioso y eficaz factor de la intimidación por garrote, amenaza y bala? ¿Le dirá, por el contrario, que Alessandri conviene en que con esa turba de bravos y de policía imbéciles—el calificativo es de propiedad de Edwards—y del Ejército, que hace el triple papel de elemento armado, votante y nativo, y con el comité de guapos, no es posible hacer un plebiscito honesto, sino representar los extremos trágico-bufos, y que, por consiguiente, acepta sin chistar que la Comisión Plebiscitaria mande esas cáfilas a tomar aires, por unos seis meses siquiera, a otros lugares menos malsanos y palúdicos que el territorio plebiscitario?

"Este es el misterioso mensaje, sobre el cual se cierne en estos momentos de lento trascurso, el ansioso interrogante de la curiosidad americana, y que va a ser la llave de impresuntas aureolas de tal modo grandes para el señor Edwards, que la figura del señor Barros Jarpa, no obstante su gran valor intrínseco e influencia, su significación se pierde y esfuma en la obscuridad de los planos postreros.

"No estamos seguros de que el señor Barros Jarpa regrese tan inmediatamente, resignándose a la insignificancia aparente a que lo reduce la vecindad del señor Edwards. Y, sin embargo, el señor Barros Jarpa y no el señor Edwards, es quien será el verdadero brazo derecho del Presidente Alessandri, verdadero ejecutor de los planes historiados y complejos que la astucia del mandatario haya pensado urdir, para sacar con honra su promesa arriesgada en una apuesta pública, en un albur en el que no contó con la honorabilidad y rectitud moral del general Pershing.

"El señor Barros Jarpa, posiblemente mientras ofrece, garantiza, responde, asegura y acepta en nombre del Presidente chileno, la conformidad de éste con la Comisión, el señor Barros Jarpa, decimos, se halla en contacto con los ilustres miembros del famoso Comité de los Cien y de los Mil y con agentes secretos de policía, a los que no se logrará excluir, y a los que manejará con los hilos de la resistencia, el escándalo, el abuso, el atentado y el fraude"—(U. P.)

Electricistas
EN MATERIALES ELECTRICOS
Nuestros precios son muy ventajosos.
Depto. de Electricidad de:
Morrison & Co.
SANTIAGO

RUSIA

LAS NEGOCIACIONES FRANCO RUSAS ESTAN PARALIZADAS

MOSCU 12.—Una personalidad autorizada declaró que las negociaciones franco-rusas estaban paralizadas. La solución del problema de las deudas de Rusia a Francia han sido aplazadas indefinidamente. Francia no ha hecho contra-proposiciones a las ofertas del señor Krassin. Se cree que la influencia angloamericana decidirá la actitud de Francia.—(U. P.)

GRECIA

Actividades de la comisión parlamentaria

ATENAS, 12.—La comisión parlamentaria terminó sus preparativos para establecer una constitución republicana que fija un período presidencial de cinco años e instituye un Senado compuesto de 150 miembros, e introduce una reforma electoral, fijando la representación proporcional.—(U. P.)

ALEMANIA

Accidente en las maniobras

BERLIN 12.—Durante las maniobras de entrenamiento en el campamento de Doebritz hizo explosión una granada de mano hiriendo a 9 soldados, uno de los cuales resultó con una mano destrozada.—(U. P.)

FRANCIA

M. Caillaux conferencia con la misión de deudas

PARIS, 12. — El Ministro de Finanzas, M. Caillaux, conferenció con la misión francesa de las deudas, para discutir la actitud de la misión en Washington. — (U. P.).

EL PROYECTO DE PRESUPUESTOS PARA 1926

ES PRESENTADO A LA COMISION DE HACIENDA POR M. CAILLAUX

PARIS, 12. — El Ministro de Finanzas, M. Caillaux, presentó a la Comisión de Hacienda de la Cámara de Diputados, el proyecto de Presupuestos para 1926, que sólo contiene 158 artículos, comparados con los 320 de que constaba el anterior, correspondiente a 1925, y que fué aprobado hace dos meses.

M. Caillaux espera evitar agrias discusiones parlamentarias y conseguir poner en sólidas bases las finanzas de Francia. El proyecto calcula los ingresos en 36,172,000,000 de francos y los gastos en 36 mil millones 039.0000 o sea, un superávit de 133 millones de francos.—(U. P.)

ESTADOS UNIDOS

WASHINGTON, 12. — **Se anuncia que Gran Bretaña ha aceptado** la invitación para hacerse representar en la Conferencia Internacional de Radio, que se efectuaá en la Primavera próxima. — (U. P.).

El Presidente de Nicaragua teme un levantamiento

WASHINGTON, 12. — El Departamento de Estado anuncia que el Presidente de Nicaragua, señor Solorzano, temiendo un levantamiento ha solicitado el regreso de los marinos norteamericanos que se retiraron recientemente de Nicaragua. Los cañoneros "Tulsa" y "Denver" van en viaje a Panamá conduciendo a su bordo 300 hombres de marinería con órdenes de no desembarcarlos a menos que reciban más tarde una orden en este sentido.

Se informa que por el momento reina calma en Nicaragua. — (U.

El "P. N. 9 N.o 1" está intacto

WASHINGTON, 12. — El comandante Rodgers, ha enviado un mensaje inalámbrico al Departamento de Marina, comunicando que el "P. N. 9 N.o 1" está intacto, a excepción de ciertas piezas de la parte inferior averiadas por el peso del agua.

Las autoridades navales aprovechan la oportunidad de la aventura del "P.N.-9 N.o 1" para hacer notar la necesidad de que los aviadores navales sean al mismo tiempo marinos. — (U. P.).

Un empréstito para Colombia

NUEVA YORK, 12.—Se cree que han quedado terminadas las negociaciones entre el Gobierno de Colombia y un grupo de banqueros para la colocación de un empréstito colombiano de 15 millones de dollares.

Las condiciones en que se ha contratado el empréstito no han sido dadas a conocer; pero se cree que se emitirán bonos con 7 por ciento de interés. — (U. P.)

HONOLULO, 12.—Los aviadores llegados de la ciudad de Kaul fueron objeto de grandes agasajos; pero se prohibió por los médicos la participación en las fiestas al comandante Rodgers y demás tripulantes del "P. N.-9 N.o 1". Los facultativos que los atienden insisten en que deben tomarse un descanso completo. — **(U. P.)**

EL PRESIDENTE DE LA "UNITED PRESS" VIENE A SURAMERICA

NUEVA YORK 12.—Mr. Karl A. Bickel, Presidente de la United Press Associations, se embarcó hoy a bordo del "Pan América" en viaje de inspección a Sur-América. Irá primeramente a Río de Janeiro para visitar más tarde Argentina, Chile y Perú.

Mr. Bickel viene acompañado de su señora esposa.—(U. P.)

Se nombra una Junta de Investigación Aérea

WASHINGTON, 12. — A pedido conjunto de los Secretarios de Marina y Trabajo, Messrs. Curtis D. Wilbur y James J. Davis, el Presidente Coolidge nombró una Junta de Investigación Aérea, que se reuniría el 17 de Setiembre en la Casa Blanca. Está compuesta de los siguientes miembros: Harbord, presidente de la Corporación de Radio; D. Wight Morrow, socio de la firma Morgan y Co.; Howard E. Coffin, ingeniero de aviación; el contralmirante Detroit; Mr. Fletcher, congresal retirado; James S. Parker, congresal de Nueva York; Carl Vinson, juez demócrata de Georgia; Arthur C. Denison, miembro de la Corte de Apelaciones de Grand Rapids, Michigan; y el Dr. William F. Durand, presidente del Instituto de Ingeniería Mecánica. — (U. P.).

Nuevos choques entre los "tongs"

NUEVA YORK, 12. — A pesar de que el Gobierno mantiene detenidos a 75 chinos revoltosos para deportarlos, se han producido nuevos choques entre los "tongs". En Boston fué asesinado hoy otro ciudadano chino. — (U. P.).

Fatal accidente a un aeroplano

NUEVA YORK, 12. — Un violento golpe de viento azotó a un aeroplano que se encontraba distribuyendo circulares en el Colegio de Long Island, derribándolo desde una altura de 700 pies, y produciendo la muerte de su piloto. — (U. P.).

LA COPA

LOS AMERICANOS
LAS PARTID

FILADELFIA, 1
nes de la Copa
se adjudicaron
tidas finales por
Tilden derrotó
10-12, 8-6, 7-5, y
ton, por su parte
por 6-1, 6-4 y 6-

Se inaugura la Nacional

NUEVA YORK,
de Sutherland, pr
ciación de Radio
oficialmente en la
la Exposición Na

Tempestades

LINCOLNHILL,
ventarrones, la
han destruído pr
de un millón de
además, a much
vecindad. — (U.

La conferencia Interparla

PROBLEMAS D
PA

NUEVA YORK,
asuntos que se
ferencia de la U
taria que ha de
al siete de Octu
reducción de las
los problemas
norías nacionales
los actuales sis
rios y las leyes
Mr. Elihu Root
forme acerca de la
pedir al Presiden
convoque una co
cación de leyes
(U. P.)

Mr. Ford no

tas para la lí
ricana de

WASHINGTON,
Ford ha decidido
puestas para el se
panamericana de
vista de que el
dispone es insufi
diar las condici
de la nueva línea

COMPOSTURAS
Bandera 139
Teléfono-Ing. 440

Lustre sus
con cera

MOTORES ELECTR
USADOS
PARA CORRIENTE CONTINUA, 440 V
De todos tamaños
OFRECEMOS a muy bajos precios.
International Machine
MORANDE 520 — SANTIAGO — CAS

INFORMACIONES CABLEGRAFICAS DEL EXTERIOR

DE NUESTROS CORRESPONSALES ESPECIALES VIA EASTERN Y ALL AMERICA CABLES INC. Y DE "THE UNITED PRESS". LOS ORIGINALES DE TODOS LOS CABLEGRAMAS QUE SE INSERTAN EN ESTA SECCION ESTAN A DISPOSICION DEL PUBLICO EN ESTA IMPRENTA

NA DELEGACION DE PROFESORES Y ESTUDIANTES CHILENOS DE INGENIERIA VISITARA BUENOS AIRES

s estudiantes argentinos preparan grandes agasajos en su honor. — Una comisión especial acompañará a los viajeros desde Mendoza.

UENOS AIRES, 12. — Por el n de la combinación del Lunes ximo llegará a Buenos Aires, de se le preparan grandes agasa- una delegación de profesores y diantes de ingeniería chilenos vienen a retribuir la visita que ctuara a Chile una comisión de versitarios argentinos pertene- ntes a la Facultad de Ciencias ctas, Físicas y Naturales. l Centro de Ingeniería ha adop- o las medidas del caso para reci- a la delegación chilena, y se ó una comisión constituída por Decano de la Facultad de Inge- ría y varios profesores que se trasladado a Mendoza para reci- a los viajeros, darles la bienvenida y acompañarlos a esta capital.

En el trayecto se incorporarón a ésta otras comisiones.

A su llegada a Buenos Aires, los profesores y estudiantes chilenos serán recibidos por los centros estudiantiles.

Entre los actos principales que se preparan, figuran excursiones al puerto y mercado de frutos, visitas a los diarios, obras sanitarias, establecimientos públicos y privados y a varias ciudades de provincias como Córdoba y Rosario. Además, serán especialmente invitados a la fiesta estudiantil organizada en su honor por el Centro de Ingeniería.—(Especial).

ARGENTINA

intervención en la provincia de Buenos Aires

UENOS AIRES, 12. — En los ulos políticos prosigue la agitación por la proyectada intervención en la provincia de Buenos Aires. La resolución de los socialistas ha decepcionado a los intervencionistas. — (U. P.)

a nota que será elevada Senado sobre el asunto del Arzobispado

ENOS AIRES, 12. — Se anun- que en los círculos católicos ha lado una nota que después de ada será elevada al Senado pa- ol citar la pronta revisión de erna del Arzobispado haciendo ltar la situación de la Iglesia nt'na y también el hecho de en 1927 se celebrará en Buenos el Congreso Eucarístico con resentaciones mundiales, siendo sible su realización si no se iona el asunto del arzobispado, entando la nota en los círculos del Senado, se dice que la candidatura de Monseñor De Andrea cuenta con mayoría de votos como un acto de desagravio.—(U. P.)

La huelga de la compañía británica de construcciones

BUENOS AIRES, 12. — Se va extendiendo la huelga iniciada por la compañía británica de construcciones y se han adherido a ella los obreros de curtiduría franco-argentina. Se cree que la huelga es el principio de una intensa agitación para lograr la devolución de los aportes de acuerdo con la ley de jubilaciones.—(U. P.)

BRASIL

Se teme un serio conflicto en Río Grande

MONTEVIDEO, 12. — Insístese en la proximidad de graves desórdenes en Río Grande, Brasil, y se dice que el Gobierno ha adoptado todo género de precauciones, y la banca ha traspasado sus valores al Uruguay, y que es enorme la inmigración de hacendados brasileños que pasan al Uruguay con caballada y ganado. —(U. P.).

Los franceses consiguen sus objetivos en Marruecos

El ala oriental ocupa la región limitada por los ríos Ira y Uargha. — En Beni Shomar continúa la lucha encarnizadamente. — Primo de Rivera declara a los periodistas que no se facilitarán noticias sobre el Africa hasta dentro de dos o tres días. — Las fuerzas francesas ocupan Hamring

Los franceses reanudan su avance

FEZ, 12. — El avance de las tropas francesas se reanudó al amanecer. Ambas alas fueron prolongadas. La del Este se moviliza en dirección al Nor-Este, tratando de ocupar el triángulo que queda entre los ríos Sra y Ouergha, en donde el enemigo ha concentrado fuerzas numerosas. El ala occidental trata de ocupar Amjot y reemplazar allí al jefe de la tribu de Zeroual por el cherif religioso.

Amjot es la región montañosa desde la cual se inició el ataque contra los franceses en Abril último. El cherif religioso se refugió en territorio francés y actualmente se encuentra con el ejército que avanza.

Se cree que se librará una encarnizada batalla alrededor de Amjot. — (U. P.).

El avance francés

FEZ, 12.— A las 9.40 de la mañana de hoy las alas del ejército francés avanzaban hacia el norte nor-este (U. P.)

FEZ, 12. — El ala occidental tres millas avanza al frente de una extensión de catorce millas; las tropas ocuparon el puesto de Hamring anteriormente evacuado, que está solamente a cuatro millas de Isual el de Singhiang, que está a media milla al sur de Amjot y varias alturas estratégicas a la orilla del Audiar que eran poderosamente defendidas por los rifeños.

El ala oriental ocupó el triángulo de Sra, Uergha parte norte, y la base de Werop. Los tanques destruyeron cinco aldeas enemigas y sus moradores huyeron dejando abandonados numerosos muertos.

Un asalto posterior en el este, en el picacho estratégico de Bibano, se cree que habrá de efectuarse muy en breve. La rapidez del avance está completamente de acuerdo con los planes del general Naulin, y es lo más probable que el mariscal Petain resuelva un avance general. —(U. P.)

FEZ, 12 (Flash). — Se han alcanzado los objetivos.—(U. P.)

Lustre sus muebles con cera CORONA

Los rifeños desconfiarían de Ab-el-Krim ....

LARACHE, 12.— El general Bolaix, en combinación con los franceses ha batido al enemigo causándole cinco muertos y cogiéndole dos prisioneros y cierta cantidad de armamento. Los españoles no tuvieron bajas.

En Alhucemas no hay novedad. Continúa el desembarco de material bélico y de tropas. La escuadra opera en diversos puntos de la costa.

Confidencias recibidas del campo rebelde, dicen que el enemigo está desconcertado por el desembarco que no se esperaba se efectuara en donde se hizo. Los nativos desconfían de Abd-el-Krim. Este ha abandonado su residencia retirándose a 12 kilómetros al Sur de la desembocadura del Nekor.

También causa impresión entre los rebeldes el número de bajas que han sufrido los rifeños en la zona occidental. Según las confidencias recibidas se han contado en esa zona hasta 500 muertos rifeños.—(U. P.)

Comunicado oficial

MADRID, 12. — Se ha recibido el siguiente parte oficial de Marruecos:

"En la sección occidental, las fuerzas españolas reforzadas han continuado las operaciones. Las tropas quedaron en posiciones ventajosas para proseguir las operaciones. El enemigo ha ofrecido menor resistencia que en los días anteriores.

"Los españoles tuvieron 35 bajas.

"Uno de los prisioneros indígenas evadido de las posiciones francesas manifiesta que se siente horrorizado de las bajas sufridas por los rebeldes en Beni Hozmar. Dice que sólo él enterró más de 40 muertos. (U. P.)

La columna del General Fernández Pérez desembarcó en la bahía de Alhucemas

CEUTA 12.—Hoy desembarcó en la playa de Cebadilla, de la Bahía de Alhucemas, la columna del general Fernández Pérez.

En el sector de Melilla se han iniciado las operaciones para atraer a los enemigos a fin de descongestionar los sectores de Tetuán y Xauen, en donde presionan los rifeños.

Esta operación favorecerá a los franceses, quienes iniciarán la ofensiva en el Luccu y Uazan. El enemigo deberá retirar fuerzas del frente francés para contrarrestar la acción de los españoles de Ben Karick y detener el ataque del general Saro en Alhucemas.

La oficialidad española se muestra satisfecha de la operación y confía en el completo éxito de las fuerzas franco-españolas.—(U. P.)

Los rifeños resisten con fanática valentía

FEZ 12.—Las pérdidas francesas en los combates de ayer fueron graves a causa de la fanática resistencia de los rifeños. Algunos de los grupos de regulares rifeños se negaban a rendirse a pesar de encontrarse en inferioridad numérica en proporción de 10 contra 1.

El ala occidental desarrolla un importante movimiento en dirección a Issoual, el cual, en caso de tener éxito, permitirá traer al combate a las tropas de Uezan.—(U. P.)

En Beni Shomar continúa la lucha

MADRID, 12. — El almirante Magaz ha declarado, que en Beni Shomar continúa la lucha durísima, que los españoles han tenido escasas bajas [illegible] considerables las de los moros, a quienes se han cogido bastantes muertos y gran cantidad de armamento.

En el norte de Africa se ha producido una colisión entre los cañoneros "Velasco" y "Cánovas"; ambos sumamente averiados fueron remolcados a los astilleros de Cartagena.—(U. P.)

El Teniente Coronel Fernández Franco ha muerto

EN EL DESEMBARCO DE CEBADILLA

MADRID, 12.—El general Primo de Rivera ha comunicado la muerte del teniente coronel Fernández Franco, ocurrida en el desembarco de Cebadilla, siendo esta la única baja ocurrida entre la oficialidad en esa operación. Se le concederá la medalla militar.—(U. P.)

No se facilitarán al público noticias sobre Africa

PARIS, 12.—Avisan de España que en las últimas horas de hoy ha aumentado la inquietud popular a causa de que el Presidente del Directorio declaró a los periodistas que no se facilitarían al público noticias sobre Africa hasta dentro de dos o tres días.

Además se ha prohibido hacer publicaciones en este sentido so pena de castigo.—(U. P.)

M. Henry es detenido en Algeria

PARIS, 12. — El diputado comunista M, Henry, ha sido detenido en Algeria, acusado de haber tramado un complot contra del Estado, como consecuencia de ciertas declaraciones que hizo en un discurso en el que dijo que la rebelión de los árabes era sólo la manifestación del triunfo de los comunistas en el norte del Africa.—(U. P.)

DON MIGUEL LUIS ROCUANT REGRESA A CHILE

Los diarios de Río de Janeiro lamentan su partida. — Una sesión de la Academia Brasileña, en su honor.

RIO JANEIRO, 12. — Partió a bordo del "American Legion" el Diplomático chileno don Miguel Luis Rocuant, siendo despedido a bordo por gran concurrencia, notándose representantes del Presidente Bernardes, Ministros de Estado, miembros del Cuerpo diplomático, funcionarios públicos.

La Comisión de Homenajes obsequió a la señora Rocuant una linda pulsera y un anillo con turmalinas brasileñas y una linda canasta de flores.

Los diarios hacen encomiásticas referencias al señor Rocuant y lamentan su partida.—(Agencia Americana).

RIO JANEIRO,12.— La Academia brasileña sesionó en honor del poeta chileno señor don Miguel Rocuant, para despedirlo.

El presidente de la Academia, Doctor Affonso Celso, saludó a Rocuant como a uno de los mejores poetas modernos en su lengua, a notable crítico, novelista, periodista y polígrafo de alta valía.

Recordó su obra de aproximación de los países y los gratos recuerdos que deja su partida, haciendo ardientes votos por su prosperidad. En seguida el señor Goulart Andrade pronunció una brillante despedida a Rocuant, con fraternales expresiones.

Rocuant replicó en una elocuente improvisación, dando las gracias y haciendo grandes elogios del Brasil y de sus habitantes.—(Agencia Americana).

La cera para pisos Corona la tiene todo comerciante que vende buenos productos

"Misterio" significa Calidad y Ahorro-Pruébelos inmediatamente.

UNA COLONIA AGRICOLA PARA DEMENTES

A JUNTA DE BENEFICENCIA DE SANTA JUANA OFRECE LA SUMA DE 500,000 PESOS PARA REALIZAR UNA OBRA DE ESTA NATURALEZA EN EL SUR DEL PAIS

er conferenció con el Ministro igiene y Previsión Social, doc- osé Salas, el Director de la Be- encia, acompañado de una de- ión de la Junta de Beneficencia anta Juana.

delegación hizo presente al stro señor Salas, que la Junta llos representaba había acorda- recer sus fondos para estable- en ellos una colonia agrícola dementes. Además, pone a dis- ión de la Dirección General de la Beneficencia, la suma de quinientos mil pesos para la construcción de los pabellones para los enfermos.

El Ministro señor Salas felicitó a la delegación por el acuerdo patriótico de la Junta de Santa Juana y ofreció su incondicional ayuda para la realización de estos propósitos.

Esta colonia agrícola recibiría a los enfermos de la zona Sur del país que actualmente llegan hasta Santiago, para ser recluídos en la Casa de Orates, donde actualmente no hay cabida para los alienados.

Sabemos que en los primeros días de Octubre partirán a Santa Juana los directores de la Casa de Orates, don Francisco Echenique, el doctor señor J. Letelier; el profesor señor Luco y el arquitecto de la Dirección General de Obras Públicas, señor Oscar Oyaneder, con el objeto de iniciar sobre el terreno los estudios preliminares de esta importante obra.

DY SE CLAUSURA LA EXPOSICION GANADERA

ta tarde será clausurada la Ex- ión Ganadera, que con todo éxi- venido funcionando, desde ha- gunos días, en la Quinta Nor- de Agricultura.

Inauguración de este impor- torneo tuvo de extraordinario ncurrencia del Príncipe de Ga- que tuvo oportunidad de admi- os exponentes de las razas caballar y vacuna, nacionales, y que por cierto estaban representadas en forma superior.

El interés despertado por esta Exposición, ha quedado demostrado de sobra con la extraordinaria concurrencia al recinto de la Quinta Normal, durante los días que ha permanecido abierta. Mañana y tarde se ha podido constatar la afluencia de público a las diversas secciones de la Exposición, interesándose por informarse de todo cuanto en ella se exhibe.

Como lo decimos, esta tarde se clausura la Exposición, para cuyo acto, según se nos informa, se ha preparado un acto al cual concurrirán los miembros de la comisión organizadora del torneo y otras personalidades.

UN PINTOR

WHITE ZINC PAINT
"MAPOCHO"
XXXX

que desea prosperar en su profesión, usa siempre los mejores materiales.

LOS BUENOS PINTORES SOLO USAN

La pintura Mapocho

Propaganda Achros

DE LA ZONA PLEBISCITARIA

EL DESARROLLO DEL PROBLEMA PLEBISCITARIO HACE ESPERAR ALGUNOS ACONTECIMIENTOS DE IMPORTANCIA DURANTE LA SEMANA QUE SE INICIA

LA SUSTANCIACION DE LOS PROCESOS ORIGINADOS POR LAS INCIDENCIAS ULTIMAS, CONTINUO PREOCUPANDO AYER AL COMITE DE RECLAMOS. — CON MOTIVO DE LA ENTREGA DE BANDERAS NACIONALES A LAS ESCUELAS DE ARICA

SE VERIFICO UNA CEREMONIA PATRIOTICA. AYER LLEGO EL SECRETARIO DE LA DELEGACION PERUANA, DON JOSE MARIA BARRETO. — LAS FIESTAS RELIGIOSAS DE HOY, EN PACHIA, SERAN SOLEMNISIMAS.

(De nuestros corresponsales y enviados especiales, por cable y por telégrafo)

EL COMITE DE RECLAMOS CONTINUO TRABAJANDO AYER

ARICA, 12.— (Especial).— En la mañana de hoy continuó sus funciones el Comité de Reclamos. Concurrieron a la audiencia varios testigos nativos que vinieron de Azapa.

Se tiene entendido que las investigaciones de hoy se refirieron a las acusaciones de intimidación formuladas contra algunas autoridades locales.

Se sabe que los procesos son de carácter complicado y que requerirán las declaraciones de numerosos testigos para tener una plena comprobación de los hechos en cada caso particular. — **(Especial).**

ARICA, 12.—El Comité de Reclamos suspendió su tarea después de todo un día de sesión, para continuar la semana que viene.

El Corresponsal tiene entendido que tanto la Delegación chilena como la peruana y la norteamericana tienen ya completamente organizadas sus tareas a este respecto, de lo cual están ya en conocimiento las autoridades provinciales.

"LA VOZ DEL SUR" SE REFIERE AL PROCESO PLEBISCITARIO

ARICA, 12. — Refiriéndose a los editoriales de los diarios locales en que comentan la aparenta falta de progreso de las actividades plebiscitarias, "La Voz del Sur", en su editorial de hoy, dice en una de sus partes:

"Se afirma que los peruanos tratan de retardar el proceso provocando discusiones y deteniéndose en lo que se llama "detalles". No hay nada en eso.

"El acto plebiscitario, que es en esencia el ejercicio de la opinión libre de los pueblos requiere justamente el estudio y conocimiento perfectos de los problemas que se relacionen con él y el análisis concienzudo de todos aquellos casos, sin cuya previa solución pudiera transtornarse o estorbarse su desenvolvimiento.

"No puede ser más importante la labor en que está empeñada la delegación norteamericana, pues se ocupa en estudiar e investigar las quejas formuladas sobre procedimientos ilegales relacionados con las actividades plebiscitarias. Sin esa investigación se carecería de toda base para las futuras actividades de la comisión que necesariamente tendrán que encaminarse a proveer los medios para que ambos contendientes tengan la misma oportunidad y la misma libertad cuando llegue el momento de tomar parte en la batalla de las urnas."—(Especial).

EL GENERAL MORROW LLEGO A ARICA

ARICA, 12. (Especial).—El general Morrow llegó de Tacna, dirigiéndose a bordo del "Rochester" para pasar allí el Domingo.

UNA NOTA CHILENA AL GENERAL MORROW

ARICA, 12. (Especial). — Los miembros chilenos mandaron esta tarde una comunicación al general Morrow. Se cree que sea un informe del Intendente señor Barceló, respecto al incidente de los soldados peruanos.

SE ESPERAN ALGUNOS ACONTECIMIENTOS PARA LA SEMANA ENTRANTE

ARICA, 12. (Especial).—La semana concluye tranquilamente, pero hay cierta expectación por los acontecimientos que habrán de desarrollarse en la semana que viene y se cree habrán de tener gran importancia, fundándose en tres razones: primera, porque se aproxima el regreso de don Agustín Edwards; segunda, porque se espera quede organizada la comisión que se ocupe de las leyes eleccionarias; y tercera, porque la interrupción de las observaciones de los norteamericanos sobre el terreno en disputa indica que el general Pershing está en posesión de datos completos para formular su opinión al respecto.

Sin embargo, aún no se ha fijado la fecha exacta de la próxima reunión de la comisión plebiscitaria, siendo probable que se espere para ello una conferencia del general Pershing con el señor Edwards.

AYER LLEGO A ARICA EL SECRETARIO DE LA DELEGACION PERUANA

ARICA, 12. (Especial).—Procedente de Berlín llegó a este puerto a bordo del vapor "Halmar" el diplomático peruano don José María Barreto, actual Encargado de Negocios del Perú en Alemania.

El señor Barreto viene a actuar como secretario general de la Delegación peruana, puesto para el cual ha sido designado por su Gobierno en atención a que conoce mucho esta provincia. Residió aquí hace algunos años, sosteniendo ardorosas polémicas de prensa, hace 15 años atrás, desde las columnas de "La Voz del Sur", periódico que entonces dirigía su hermano Federico, quien se encuentra a bordo del 'Ucayali".

LOS FUNCIONARIOS AMERICANOS

ARICA, 12. (Especial). — Con gran solemnidad se verificó en la mañana de hoy la bendición de las banderas nacionales obsequiadas por la Intendencia de la provincia a las escuelas primarias del departamento.

Durante este acto el Obispo monseñor Edwards pronunció un interesante sermón, acerca de la significación patriótica de la ceremonia.

El visitador de Educación Primaria, don Vicente Riquelme, pronunció un elocuente discurso al recibir los estandartes y los alumnos entonaron la Canción Nacional y la Tacneña, bajo la dirección del maestro Pérez Freire.

CEREMONIA PATRIOTICA EN ARICA

ARICA, 12. (Especial).—A bordo del vapor "Teno" llegaron procedentes del Canal de Panamá los funcionarios norteamericanos señores Néstor Montoya y Walter Sneck, quienes trabajarán en las mesas inscriptoras.

HOY SE VERIFICARAN GRANDES FIESTAS RELIGIOSAS EN PACHIA

ARICA, 12 (Especial). — Mañana se verificarán en Pachia, pueblo cercano a Tacna, grandes fiestas religiosas, destinadas a conmemorar el día del Señor de Pachia, fiesta tradicional de la región.

A estos festejos concurrirán las autoridades y numeroso público de Tacna, participando principalmente en ellos el Obispo Monseñor Edwards y el capellán Pbro. Bernardino Abarzúa, quien pronunciará un discurso patriótico.

UN MIEMBRO DEL COMITE CIVICO DE ARICA PARTE A VISITAR A S. E.

ARICA, 12 (Especial). — A bordo del vapor "Teno" partió con destino a Santiago, don Alejandro Quezada, por enfermedad.

El señor Quezada va también comisionado por el Comité Cívico para invitar a S. E. el Presidente de la República para que visite Tacna y Arica.

HOMENAJE A LOS VETERANOS DEL 79

ARICA, 12 (Especial). — Se ultiman los preparativos para la realización de un gran homenaje a los veteranos de la Guerra del Pacífico, acto que se verificará el 16 del presente en el Teatro Nacional.

Esta asamblea pública es auspiciada por el Comité Cívico de este puerto.

VARIOS PERUANOS SE DIRIGEN HOY AL CALLAO

ARICA, 12 (Especial). — A bordo del "Essequibo", parten mañana con destino al Callao, numerosos miembros de la Delegación Peruana.

LOS GREMIOS DE ABASTOS DE VALPARAISO ACUERDAN UN PARO GENERAL PARA MAÑANA

La Comisión que está encargada de estudiar el problema de la carne, comisión que se compone de representantes de la Sociedad Nacional de Agricultura, de los Gremios de Abastos y del representante del Gobierno, señor Francisco Rojas Huneeus, celebrará mañana una interesante reunión en una de las salas del Ministerio de Agricultura, de dos y media a cuatro y media de la tarde.

En esta sesión se plantearán los puntos que quedaron en tabla en la reunión anterior.

Por su parte, la Sociedad Gremio de Abastos celebró anoche una importante reunión, en la que se trató largamente el problema de la carne. En esa sesión se ratificaron las instrucciones que se habían dado a los delegados ante la comisión nombrada por el Gobierno para que se preocupe de la campaña en que el gremio está empeñado.

MAÑANA HABRA PARO EN VALPARAISO

En la sesión de anoche del Comité pro-abaratamiento de la Carne de Valparaíso y Viña del Mar, después de un largo debate del que participaron la casi totalidad de los asambleístas, se acordó por unanimidad ir a un paro general desde mañana a las seis de la mañana.

Por informaciones que hemos podido obtener respecto de este asunto, al movimiento que se hará mañana, concurrirán diversos gremios de Valparaíso, salvo el caso de que se tome un acuerdo que arregle la situación producida.

¿Desea usted tener sus pisos como espejos?
¿SI?
Encere entonces con cera Corona

Nicasio Baigorrotegui será llevado a España

La Corte Suprema ha aprobado ayer la resolución dictada par el presidente del Alto Tribunal en primera instancia en la causa de extradición seguida contra Nicasio Baigorrotegui, el anciano español a quien las autoridades de su patria persiguen por el delito de fratricidio que cometió hace como quince años.

Con este fallo, el anciano Baigorrotegui deberá ser trasladado a España.

Los empleados de Agricultura y Colonización

ELIGEN SUS DIRECTORES

El Viernes último se reunieron en asamblea general los miembros de la Asociación de Empleados de Agricultura y colonización, con objeto de elegir las personas que deben dirigir la institución en el nuevo período.

Después de exponerse la labor que había desarrollado la Asociación en su primer año de vida, se pasó a efectuar la votación, la que dió el siguiente resultado, para formar la mesa directiva fueron designados los señores: presidente, don Carlos Manríquez; vice presidente, don Carlos Nazarit; secretario, don Víctor Pinto; prosecretario, don Floridor Poblete; tesorero, don Zorobabel Rojas; protesorero, don Alberto Graf.

Para miembros del Comité de Bienestar, fueron elegidos los señores: Víctor M. Valenzuela, don Rafael Saavedra y don Baldomero Orellana.

A continuación se trató de la conveniencia de designar provisoriamente las personas que tomen a su cargo la institución del Club en formación, nombrándose presidente a don Samuel Cubillos, secretario a don Higinio González, y tesorero a don Víctor M. Silva.

PARA NUESTRA SEMANA DEL

Ofrecemos brillantes Oportunidades en Artículos de Novedad para Señoras, Niños y Caballe

PARA NIÑAS

VESTIDITOS velo, lindo modelo.. .. .. $	10.80
VESTIDITOS broderie, lindo modelo, desde .. .. $	14.80
VESTIDITOS popelina media seda rayados, de moda.. .. .. $	17.50
VESTIDITOS faya seda, modelos caprichosos .. $	21.50
VESTIDITOS espumilla de seda, colores y modelos caprichosos, desde.. .. $	39 80
DELANTALITOS organdí con monitos bordados de mucho gusto.. .. .. .. $	12.50
DELANTALITOS percala y céfiro color, modelo práctico.. .. ..$	3.90
DELANTALITOS gasa cristal, adornados con broderie.. .. .. $	7.80
MAMELUCOS brin listado para niños, desde.. .. $	5.80
TRAJECITOS brin listado, desde.. .. .. $	12.80

PARA SEÑORAS

CAMISA buen madapolán.. .. .. $	3.70
CALZON buen madapolán.. .. .. $	3.90
CAMISA sedalina con lindos bordados .. .. $	8.80
CALZON sedalina, colores con lindos bordados.. .. .. .. $	8.80
COMBINACION jersey de seda.. .. .. $	31.—
BLUSA gasalina.. .. .. $	5.80
BLUSA velo de hilo.. .. .. $	19.50
MEDIAS de hilo "Monito".. .. .. $	3.90
MEDIAS de seda sin falla.. .. .. $	4.90
MEDIAS hilo "Escocia", colores moda.. .. .. $	6.80

PARA GUAGUAS

BATONES gasa cristal, con lindos bordados .. .. $	35.—
AJUARES gasa cristal, con lindos bordados.. .. .. $	22.50
CAPITAS pigné borlón con lindos bordados.. .. .. $	26.50
CAPITAS piqué borlón con lindos .. .. $	22.50
AJUARES otomán seda, bordados a mano.. .. .. $	65.—
AJUARES otomán seda, bordados a mano.. .. .. $	98.—
AJUARES seda chinee con blondas.. .. .. $	150.—

Un surtido completo de ropita para guagua a precios muy convenientes.

EN NUESTRA SECCION

CALZADO

ofrecemos un hermoso surtido para las fiestas patrias.

PARA CABALLEROS SOMBRER

SOMBREROS paja ala triple.. .. ..
SOMBREROS paja, clase extra.. .. ..
CANOTIER fantasía.. .. ..
RUSTIC super-extra.. .. ..

En sombreros de fieltro, ofrecemos un selecto surtido a pre tísimos.

CAMISAS

CAMISA "Diamantina" con cuello.. .. ..
CAMISA Tuxor liso y rayado.. .. ..
CAMISA popelina hilo, fantasía .. ..
CAMISA popelina media seda.. .. ..
CAMISA popelina semi-seda .. ..
CAMISA popelina seda, gran novedad.. .. ..
CALZONCILLOS madapolán cortos, regalo.. .. ..

CORBATAS - BASTONE

Acabamos de recibir un selecto surtido A PRECIOS barat
CALCETINES "Monito" medio hilo.. .. ..
CALCETINES Interwoven, hilo .. ..
CALCETINES "Monito" seda gusano.. .. ..

Almacenes AL PRECIO FIJO - Ahumada 51-

LA EXPOSICION

DE MODELOS EN SOMBREROS QUE EXISTE EN LA FABRICA DE PIELES Y SOMBREROS

"LA ELITE"

Es la única que usted debe visitar. Sus modelos y sus precios no pueden tener competencia posible

SECCION PELETERIA

Existencia permanente de echarpes y zorros finos para la presente temporada

161 San Diego 161

ENTRADA PARTICULAR —:— TELEFONO 2751

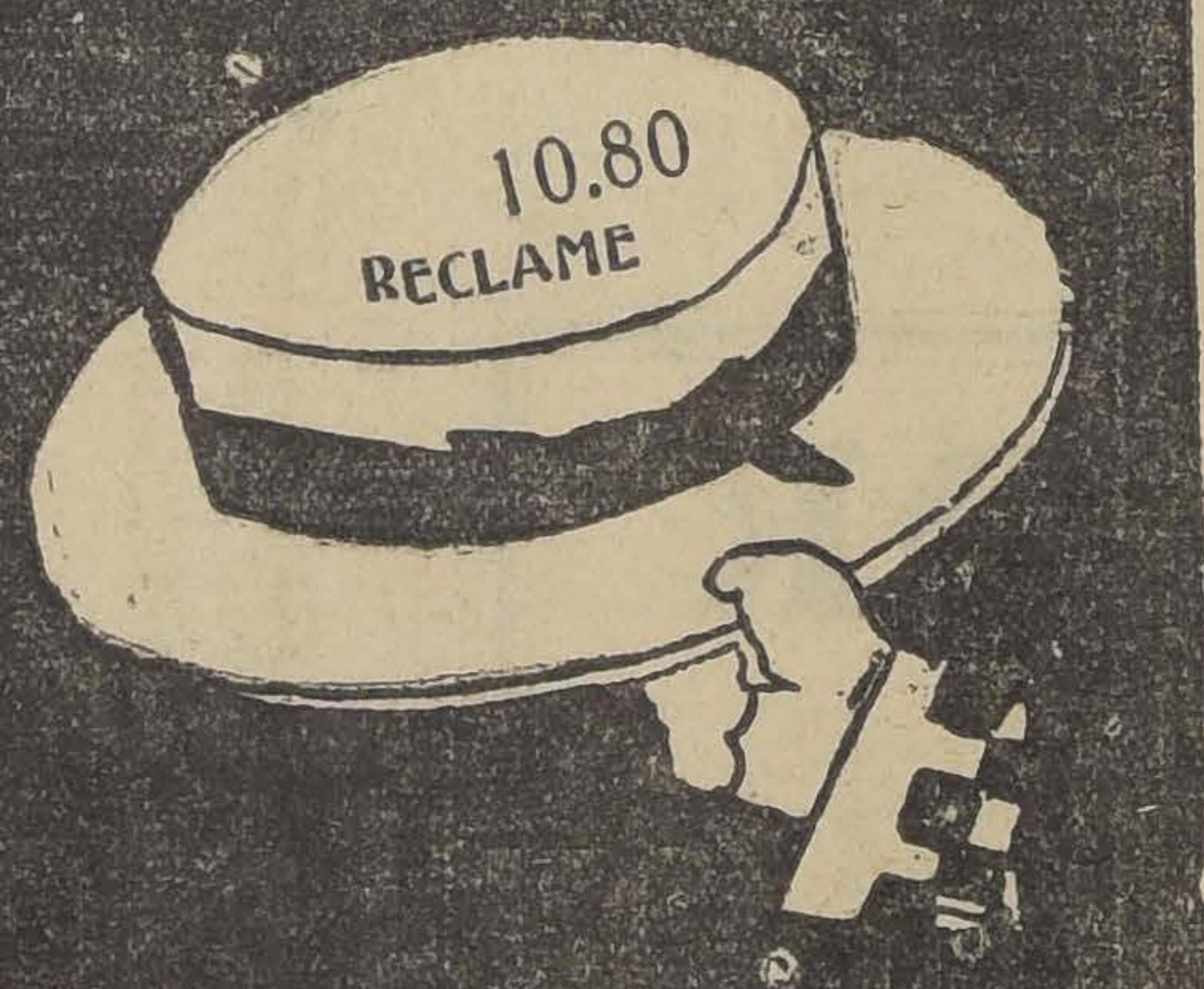

ES EL PRECIO POR EL CUAL PUEDE ADQUIRIR UN ELEGANTE CANOTIER

El más completo surtido en sombreros de paja y a los precios más reducidos, ofrece

Sombrerería CAPELLARO

ESTADO 230, frente a la Sala Imperio

Nuestros modelos son exclusivos y fabricados en nuestros talleres.

NOTA.—Por cada $ 100 que usted invierta, le regalaremos $ 8.50

que es el valor de una magnífica máquina dorada marca GYLLETTE. Lo más cómodo y satisfactorio para afeitarse.

Pedidos de provincia, envíenos $ 9.70.

UN BUEN SOMBRERO DE PAJA

y a precios económicos sólo lo puede encontrar usted en la sombrerería más surtida que hay en Santiago.

Sombrerería LA VICTORIA

PUENTE 689 -- A. CAFFI

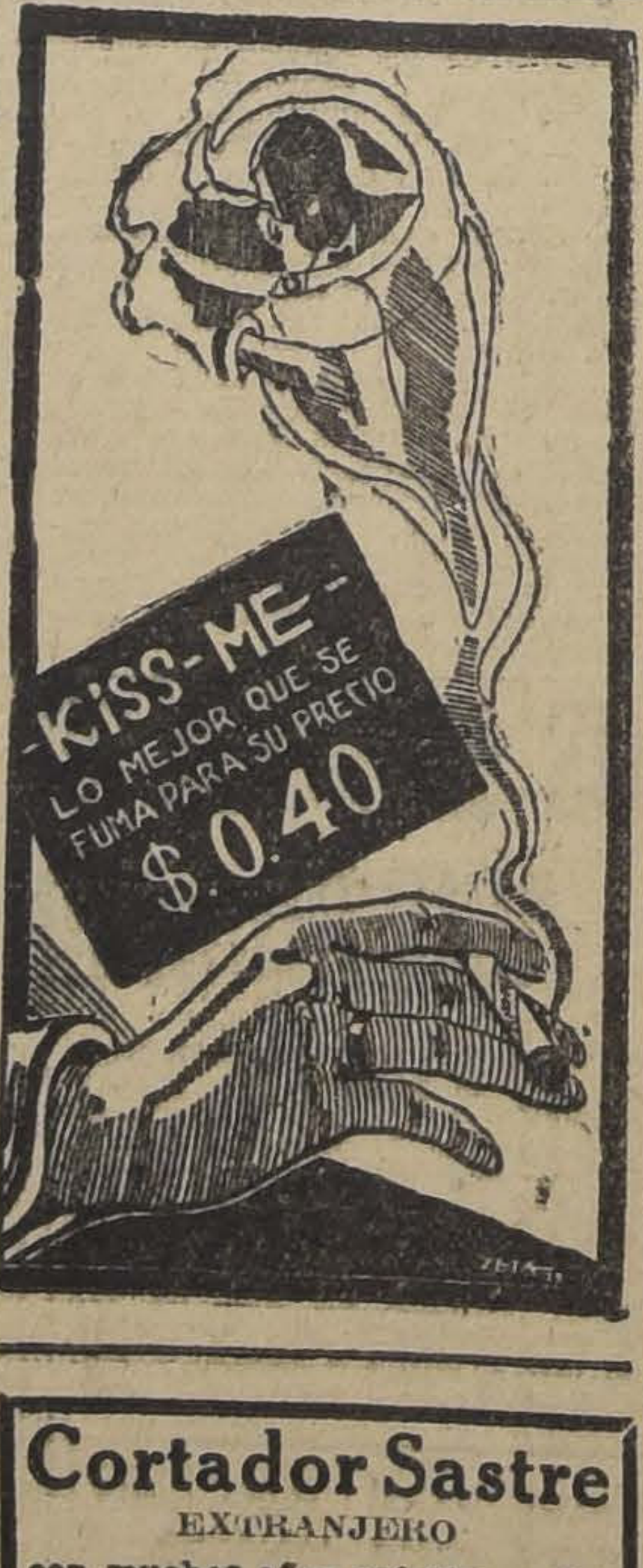
KISS-ME
LO MEJOR QUE SE FUMA PARA SU PRECIO
$ 0.40

Cortador Sastre

EXTRANJERO

con muchos años práctica, solicita empleo dentro o fuera Santiago.

Dirección:
J. G. S.—CASILLA 3094

CASAS

EN ARRIENDO

Arriendo las casas altos y bajos recién terminadas, de lujo, con todo confort, con diez departamentos fuera de servicios, gran hall.

3 en Maestranza, próximo Diez de Julio, altos y bajos .. .. $	650
1 en Santa Isabel, próxima Vicuña Mackenna.. $	600
1 en Sazié, próxima a Carrera.. .. .. $	450
1 en Montevideo, próxima Buenos Aires, con garage.. .. .. $	400

Tratar: ARTURIO FRIAS COLLAO

AGUSTINAS N.o 1111. OFICINA N.o 10

Compañía Industrial de Catres

DIVIDENDO PROVISORIO

Por acuerdo del Consejo Directivo, se repartirá a los señores accionistas un DIVIDENDO PROVISORIO de un peso por acción (5 o|o), que se pagará por intermedio de las oficinas del Banco Español de Chile, desde el Martes 15 de Setiembre.

El Registro de Transferencias permanecerá cerrado desde hoy hasta el 15 de Setiembre.

Santiago, 12 de Setiembre de 1925.

EL DIRECTOR-GERENTE

Señorita

muy recomendada, con buena letra, inteligente, buenas matemáticas y escriba a máquina, necesitamos.

OFICINA N.o 2
BANDERA N.o 166

DEFUNCION

Ha fallecido la señora

Antonia E. Mery de Alfonso

Sus restos fueron sepultados privadamente en el Cementerio Católico.

LA FAMILIA.

DEFUNCION

Habiendo dejado de existir nuestra querida hijita y hermana

Victoria Herrera Rojas

Rogamos a sus amigos y a los nuestros asistir a sus funerales que se efectuarán hoy Domingo 13, a las 10 1|2 A. M., partiendo el cortejo de la calle Blas Cañas 477.

DOMITILA R. v. DE HERRERA E HIJOS

AGRA

Enrique Lópe

Sus restos serán Cementerio General 10 1|2 A. M.

Invito a sus amigos a concurrir a sus 4 P. M.
El cortejo partirá Borja, por Marcoleta

IN MEM

El Lunes 14 del versario de la muerte TERESA OLIVARES se dirá misa por alma en la Iglesia a las 9 A. M.

La partida de S. A. R. se ha postergado

AYER EL PRINCIPE DE GALES REVISTO LA ESCUELA NAVAL Y DESPUES ASISTIO A UN GRAN BANQUETE QUE LE FUE OFRECIDO EN EL "ALMIRANTE LATORRE". — LOS DISCURSOS PRONUNCIADOS POR S. A. R. Y EL PRESIDENTE DE LA REPUBLICA.

La visita a la Escuela Naval

Desde mucho antes de la hora fijada para la llegada del Príncipe de Gales, un numerosísimo público se había estacionado en los alrededores de la Escuela para presenciar la llegada y tributarle un homenaje de simpatía popular. Fuerza de policía resguardaba el orden que se observaba en forma estricta.

Llega el Príncipe de Gales

Minutos antes de las once y media llegaba al frente de la Escuela el automóvil que conducía a S. A. Al bajar del carruaje le presentó los saludos de estilo el Director del plantel, comandante Spoerer y los oficiales de la misma.

En la escalinata formaban dos pelotones de alumnos que presentaron armas al Príncipe en tanto la banda hacía oir los acordes del Himno Inglés.

En la puerta principal del edificio el Príncipe recibió los saludos del Ministro de Marina, contraalmirante señor Bahamondes y del Director General de la Armada. Varios jefes de nuestra Marina fueron presentados a S. A. en estos momentos por los jefes navales nombrados.

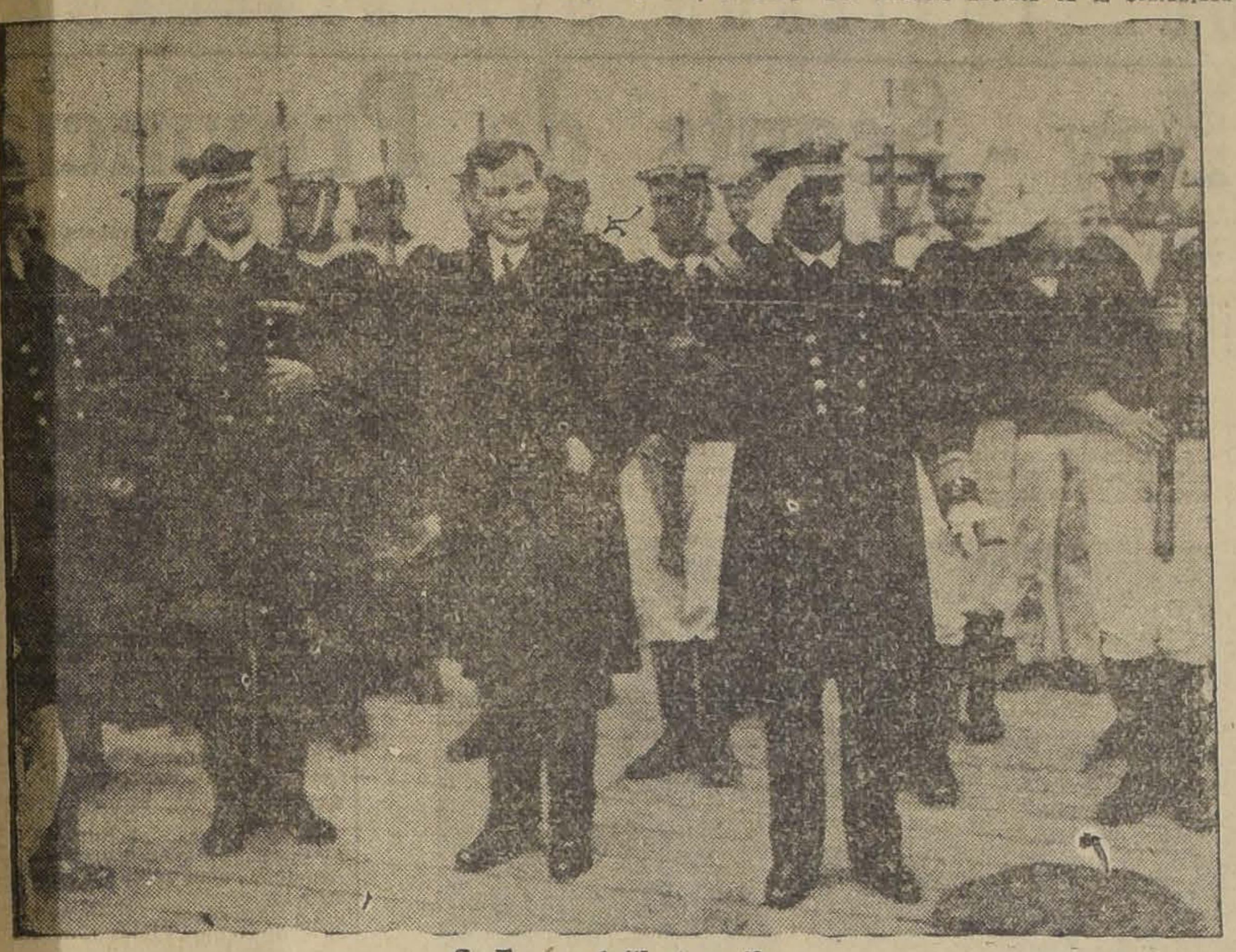

S. E. en el "Latorre"

La presentación de los alumnos

En la presentación de los alumnos ante S. A. el Príncipe de Gales el alumnado de nuestra Escuela Naval estuvo a la altura de los antecedentes de preparación de que goza.

En correcta formación en el centro del patio los alumnos formados en dos compañías fueron revistados por S. A. quien conversó breves instantes con algunos de ellos.

Luego el Príncipe se retiró al pie de la escalinata de acceso al patio para presenciar la revista que se efectuó primero por compañías y luego por escuadrón.

Durante este acto S. A. R. manifestó la complacencia que sentía por la buena presentación del alumnado y tuvo frases de elogio para el plantel y sus métodos educativos. En este sentido manifestó elogiosos términos al Director General de la Armada y al Director de la Escuela Naval, comandante señor Spoerer.

S. A. llegando al "Latorre"

Una visita al Museo

Terminada la revista, el Príncipe fué invitado a recorrer los museos del establecimiento, principiando por el de la artillería. En este departamento el regio visitante admiró las diversas piezas históricas que allí se reunen, contemplando muy especialmente la torre del "Monitor Huáscar", respecto a la cual hizo varias preguntas.

La visita siguió con el museo general donde admiró las reliquias de las glorias de nuestra Marina, que allí se guardan, teniendo frases de elogio para los acontecimientos que recordaban y que demostraba conocer en la mayoría de sus detalles.

El Príncipe se despide

Después de una rápida visita a los departamentos restantes S. A. R. se retiró del establecimiento con los mismos honores de que se le hizo objeto a la llegada.

La primera piedra de la Casa de Marineros

Desde la Escuela Naval S. A. R. el Príncipe de Gales se dirigió al pasaje N.o 5 entre las calles de Cochrane y Blanco al sitio en que se construirá la Casa de Marineros.

S. A. R. colocó la primera piedra haciendo uso de una paleta especialmente fabricada para este acto por encargo de la colectividad británica. Después de esta ceremonia que fué muy breve, S. A. se dirigió al acto que se había preparado en la Avenida del Brasil, en que recibiría la bienvenida de los niños británicos.

La bienvenida de los niños británicos

Al pie del monumento erigido por la colonia inglesa como un homenaje a la ciudad de Valparaíso, se había levantado un tablado adornado por guirnaldas de flores y banderas chilenas y británicas.

Aquí se encontraban congregados los niños británicos pertenecientes a los colegios de la colectividad.

S. A. llegó al arco británico momentos antes de las 12 m., permaneciendo breves momentos en este sitio y recibiendo, al pasar, de ellos el saludo entusiasta de los niños y boy y girls-scouts de la colonia.

En este sitio el entusiasmo del público por ver al Príncipe fué de tal naturaleza que rompió los cordones que la policía había tendido, congregándose alrededor del monumento y haciendo objeto a S. A. R. de entusiastas vivas a su persona y a su patria.

El almuerzo en el "Latorre"

A las 12 y 40 minutos el Príncipe de Gales se embarcó en el muelle de la Compañía Suramericana. En los momentos que la embarcación se desprendía de la costa, el fuerte Bueras disparó las salvas que ordena el ceremonial.

En los momentos de llegar al acorazado y de pisar la cubierta, se izó en el mástil la insignia real inglesa, disparándose 21 salvas. En la cubierta fué recibido por el comandante de la nave, capitán don José Merino, el que le dió la bienvenida. Luego recibió los saludos de S. E. el Presidente de la República que se había embarcado algunos minutos antes.

El banquete

La mesa para el banquete de honor del Príncipe fué arreglada en la toldilla del "Almirante Latorre", que se encontraba adornada con flores y los pabellones de Chile, Inglaterra y de otras naciones.

Momentos después de llegar S. A. R. a la nave, el comandante de ella, capitán de navío, señor Merino, lo invitó a tomar colocación en la mesa.

Los asientos cercanos a S. A. estaban ocupados por S. E., altas autoridades navales, militares, por Ministros de Estado y Cuerpo Diplomático.

Habla el Presidente de la República

S. E. don Arturo Alessandri, en el momento de servirse el champagne, hizo uso de la palabra en la forma siguiente:

"Alteza:

Es un alto honor y profunda satisfacción para la Marina de Chile teneros como huésped en este barco construido en astilleros ingleses y que llevó un día en su mástil más elevado la bandera del Imperio Británico, que hoy os saluda al lado de la bandera de mi Patria, la cual si bien no representa a un pueblo tan grande y poderoso como el vuestro, puede, sin embargo, flamear al lado de ella, porque, como la vuestra, jamás fué arriada.

La bandera de mi patria busca su tumba en las profundidades infinitas del océano antes de rendirse ante un enemigo. Tal es la lección que legaron a los tripulantes de estos barcos los héroes inmortales que viven en el amor y en el respeto de las generaciones chilenas.

Triunfar o morir es su divisa.

Nuestra bandera garantiza la paz y el orden; jamás ha sido enseña de agresión y sabe sucumbir siempre con orgullo y altivez ante el poderoso cuando se trata de defender los ideales, la dignidad y la honra de la patria, en cuyo caso es invencible.

Hace muchos años, desde las alturas de los cerros que nos contemplan, el Director Supremo de este país, don Bernardo O'Higgins, miraba infladas por los vientos las velas de los barcos que partían al Norte, a las playas del Perú a pelear las últimas batallas por la libertad de América, exclamando: "De esas cuatro tablas depende la suerte de América".

En esas cuatro tablas iba también el espíritu de libertad que representa en el mundo el sentimiento del alma inglesa; allí iba Lord Cochrane, un hijo de Inglaterra, que encontrando estrechos sus límites para defender este santo principio ofrendaba uno de sus marinos para luchar por la independencia de América.

Desde entonces se selló entre Inglaterra y Chile un pacto de honor, de lealtad y de amor que el tiempo jamás podrá romper porque ha sido fundido por vínculos nacidos en la comunidad de ideales, en las aspiraciones de libertad y de progreso. Mientras quede un inglés al pie de la bandera y un chileno al pie de la suya, habrán de perpetuarse estos vínculos a través de la historia.

Por eso habéis dicho con razón, Alteza, que habéis venido a un pueblo donde se ama a vuestra patria, a rubricar una amistad imperecedera.

Siguiendo nuestros ideales comunes, la Marina de Chile, de la cual dependió la suerte de América, según las palabras de O'Higgins, continúa siendo hoy garantía de paz en el Continente, de orden, de progreso y de libertad.

El Presidente de la República terminó diciendo: "I raise my glass for the prosperity and the welfare of the British Empire and for the hapiness of you and of your august father His Majesty the King".

El Príncipe de Gales contesta a S. E.

Momentos después que el Presidente de la República hubo hecho uso de la palabra, se levantó de su asiento, en medio de grandes aplausos, S. A. R., quien pronunció el discurso que copiamos:

"Excelencia, señores:

Muchísimas gracias por sus amables palabras para mi patria.

Me siento como en mi hogar en esta tarde, a bordo de este buque, a pesar de estar tan lejos de mi país, porque esta gran nave de guerra vuestra hizo flamear los colores de Gran Bretaña durante la más grande de las luchas que jamás haya tenido nuestra existencia de nación.

Vuestras tradiciones navales están íntimamente unidas a las nuestras. Oficiales de Marina de ambos países han confraternizado por muchos años, y entre nosotros hay aquí en estos momentos oficiales chilenos de alto rango que llevan sangre británica en sus venas y que ostentan nombres ingleses.

Con el nombre de H. M. S. "Canadá", este buque desempeñó una parte muy honrosa en la gran guerra, siendo una de las mejores unidades de la gran flota; y especialmente tuvo su actuación en la batalla de Jutlandia, la cual desde el punto de vista naval, fué el epílogo de la gran contienda de cuatro años. Este buque vino a la Armada británica en un momento muy oportuno para robustecer nuestra flota.

Es también interesante dejar constancia de que el "Almirante Latorre" llevaba cañones de 14", lo que prueba la previsión de las autoridades navales chilenas al aumentar el calibre del armamento en los días anteriores a la guerra. Tres de vuestros destroyers tuvieron también una parte prominente en los combates de los estrechos de Dover y del Mar del Norte y justificaron ampliamente este tipo de nave, por lo cual de nuevo nosotros tenemos que dar las gracias a la previsión de las autoridades navales chilenas.

Creo que hago bien al dejar constancia de que los antecesores de los almirantes Simpson y Searle (y posiblemente otros), sirvieron bajo las órdenes de Lord Nelson. Este hecho demuestra cuán estrechamente aliadas están las Armadas del Imperio británico y de Chile. La historia naval de Chile es un "record" de acciones heroicas. La Marina chilena no ha rehusado jamás una oportunidad de combatir, aunque las circunstancias le fueran enteramente contrarias; y acciones tales como la de la "Esmeralda" en Iquique son épicas en la guerra naval.

El gran Almirante Cochrane, hablando de la Batalla de Valdivia dijo: "Nunca he visto mayor coraje que el demostrado por mis valientes camaradas". Y del valor no ha existido mejor juez que él. Así la historia naval de Chile es un record de actos heroicos que sólo pueden alcanzarse por una fusión de alto coraje y disciplina.

Así como en mi país, en Chile no se mantienen buques con propósitos agresivos, sino solamente para la defensa y ambos países están siempre preparados y listos para hacerlos responder en el momento oportuno.

Me siento feliz de constatar un ejemplo más de los buenos resultados obtenidos por la colaboración anglo-chilena. Es mi sincero deseo ver extendida esta colaboración más y más no sólo en el mar, sino también en tierra y en el aire, donde los acontecimientos se suceden con una increíble rapidez y vería tanto en las fuerzas combativas, como en los fructíferos campos del comercio y de la industria.

Levanto la copa para beber por la salud de S. E. el Presidente de la República y la prosperidad de la Marina de Chile".

Se suspende la partida de polo

A causa de la lluvia caída en la madrugada del Sábado, el público de Valparaíso y Viña del Mar se vió privado de asistir a una de las reuniones hípico-deportivas más interesantes de los últimos tiempos: el partido de polo que debía jugarse en la cancha del Valparaíso Sporting Club con la intervención, como jugador, del Príncipe de Gales.

El álbum obsequiado al Príncipe

El administrador de la Caja de Ahorros de Valparaíso obsequió al Príncipe de Gales un hermoso álbum de fotografías de la población El Retiro.

El concurso del Valparaíso Paperchasse Club

A pesar del mal tiempo, ayer se continuó, dándose término, el concurso hípico organizado por el Valparaíso Paperchasse Club en honor de S. A. R. A las 3 de la tarde el jurado de la institución hizo entrega del premio Champion al señor Ricardo Lemus, del Club Sector de Santiago, que se clasificó campeón del concurso.

El presidente del Club organizador del torneo, señor Gustavo Rivera, hizo esta entrega después de pronunciar un discurso.

Se dió término a la fiesta con una copa de champagne en honor del campeón.

La recepción en el Gran Hotel

A las 6.30 de la tarde se dió comienzo en los salones del Gran Hotel de Viña del Mar a la recepción que ofrecía a la colectividad británica S. A. R. el Príncipe de Gales.

A esta recepción asistieron las más distinguidas familias viñamarinas y porteñas, bailándose entusiastamente hasta después de las 9 de la noche.

S. A. R. Eduardo de Windsor bailó entusiastamente con diversas señoritas, mostrando su entusiasmo y agrado con que asistía a esa reunión.

El baile en el Club de Viña del Mar

Poco después de las 11 de la noche los amplios salones del hermoso Club de Viña del Mar se hallaban pletóricos de una compacta y distinguida concurrencia.

Toda la sociedad de Viña del Mar y de Valparaíso había concurrido al gran baile que dió el Ministro de Relaciones Exteriores en honor de S. A. R. el Príncipe de Gales.

A la hora antes indicada se dió comienzo al baile, después de haber llegado S. A.

Hasta avanzadas horas de la madrugada se prolongó este baile, no decayendo un momento el entusiasmo y alegría de los primeros momentos.

S. A. R. ofreció una comida en honor de S. E.

S. A. Eduardo de Windsor ofreció anoche en su residencia, el palacio Ross Santa María, una comida íntima en honor de S. E. don Arturo Alessandri.

A esta comida asistieron solamente los miembros de la comitiva de S. A., don Agustín Edwards, Ministros de Estado e Intendente de Valparaíso.

S. A. ha postergado su regreso

Debido a que en la Cordillera ha caído una fuerte nevazón, S. A. R. ha debido postergar su viaje de regreso a Buenos Aires.

La combinación transandina, por el motivo indicado, no saldrá probablemente hasta el Lunes.

Para ceremonias oficiales, reuniones sociales y funciones de gala, con motivo de las Grandes Fiestas Patrias,

Gath & Chaves es la única que ofrece el surtido más completo de prendas finas de vestir, elegantes y de gran distinción a los precios mas moderados.

En Confección Señoras

VESTIDOS en popelina de lana, colores y estilos de alta moda, desde .. .. $	105.00
TAPADOS en tela fantasía, forma "Redingotte", muy de moda, a .. .. $	125.00

EN "PARIS":

CARTERAS para señoritas, forma libro, en piel imitación marroquí, con un espejo y brochita, varios colores, a .. .. $	7.50
CINTURONES de fantasía, en colores de moda, lisos con aplicaciones, diversos anchos y clases, a .. .. $	8.75
LINDAS SOMBRILLAS en satín o cretona fantasía, forma corta, con puños de madera grabada, gustos de moda, para señoras, desde . $	22.75

En Sederías

TOILE del Japón rayado, pura seda, especial para vestidos y blusas, ancho 80 centímetros; el metro	$ 23.80
CREPE de Chine pura seda, calidad muy fina y tupida, especial para vestidos de calle y fiestas, doble ancho, el metro	$ 24.50
CREPE marocain hilo y seda, artículo lavable, especial para vestidos de niñitas y señoritas, doble ancho, el metro .. .. .. $	11.90

EN TEJIDOS:

VELOS impresos dibujos de alta novedad, colores inalterables, variadísimos, el metro .. .. $	1.90
CREPE impreso colores firmes dibujos de novedad, especiales para vestidos, blusas, etc., el metro .. $	2.50
CEFIRO rayado, magnífica calidad, variado surtido en rayados y colores, especial para camisas, delantales, etc., el metro .. .. $	2.90

PRIMAVERA VERANO
NOVEDADES

Para Caballeros

TRAJE casimir inglés, dibujos y colores de alta novedad, modelos de reciente creación, desde	$ 139.00
TRAJE de sarga azul, pura lana, en los estilos más modernos a	$ 197.00
CAZADORA y pantalón de finísima gabardina, modelo práctico y elegante, variedad de tonos en colores unidos a	$ 255.00

En Confección Niñas

VESTIDOS en tricot de seda blancos y en colores, para niñitas de 3 a 5 años, a	$ 49.50
VESTIDOS en buen género de lana, gran variedad de modelos y colores, tonos de moda, para niñitas de 2 a 13 años, primeras medidas, desde	$ 35.00
VESTIDOS lengerie blancos, adornados con bordados a mano o con encaje, para niñitas de 1 a 4 años, desde	$ 19.25

EN MODAS:

HORMAS en tricot colores de moda a $	18.90
FIELTROS, modelos nuevos a .. .. $	65.00
CAPELINAS para niñitas, en paja Italia, desde .. .. $	19.25

EN ZAPATERIA DE SEÑORAS:

ZAPATILLAS de charol o cabritilla negra, con taco Luis XV, marca "Elite", variedad de modelos, a .. .. $	43.00
ZAPATILLAS "Elite" de gun metal color, importado, tono claro, taco Luis XV, los últimos modelos a .. .. $	57.50

GUANTES Y ECHARPES:

GUANTES de seda para señora, últimos modelos . . $	22.00
GUANTES de gamuza color, para caballeros .. .. $	31.00
ECHARPES de lana y pañuelos de seda para señoras, gran variedad de gustos.	

Para Caballeros

EN SOMBRERERIA:

CANOTIER "Gath & Chaves" de paja rustic semi-gruesa, artículo elaborado especialmente para nuestra Casa, modelo de última creación, a .. .. $	12.90
CANOTIER "Gath & Chaves" de paja rustic o fantasía, gran variedad de modelos a .. .. $	17.50
CANOTIER "Borsalino" de paja rustic o fantasía, realzado con guarniciones de gran lujo, ofrecemos el más extenso surtido en modelos de gran moda, desde .. .. $	19.50

EN CORBATERIA:

CORBATAS "Papillón", pura seda, dibujos de última moda, a .. .. $	7.00
CORBATAS "Colmarín" pura seda, estilos de gran moda $	17.50
BASTONES de Malacca, puños curvos, lisos, la moda del día .. .. $	35.00

EN CAMISERIA:

CAMISAS de popelina superior, en colores de novedad, con dos cuellos y puños reversibles, a .. .. $	38.50
CUELLOS blandos, variado surtido, modelos nuevos, confección esmerada, desde.. .. $	1.75
CALZONCILLOS cortos, en dril blanco, completo surtido en tamaños, calidad muy durable, a . $	9.25

EN BONETERIA:

CALCETINES de algodón reforzados, tejido delgado, colores lisos, varios tonos, el par . . $	2.90
CALCETINES de seda en negro y color liso, tejido trasparente, el par .. .. $	4.75
CALCETINES de hilo de Escocia, colores a cuadros, artículo fino de gran novedad, el par $	9.50

EN ZAPATERIA:

ZAPATON de box-calf color, calados, taco pespuntado, horma de moda $	47.50
BOTIN box-calf color tono oscuro o claro, calados, con cordones, taco pespunteado, horma de moda, a . . $	49.50
ZAPATON de charol calidad extra, horma de moda, a .$	49.50

EN VARONES:

TRAJE holandés, confeccionada la blusa en fina gabardina de lana blanca, cuellos y puños bordados en seda, pantalón en gabardina de fina calidad, botones de nácar blanco para años 2 a 7, primera edad .. .. $	82.25
TRAJE cazador con solapa y cinturón con hebilla, en casimir fantasía de lana, cuello sport de piel blanca, gran variedad de colores de moda, completamente forrado, para años 7 a 14, primera edad .. .. $	105.00
ELEGANTE TRAJE sport en rica gabardina inglesa de pura lana, cuello sport imitando camisa de fino pongé blanco de seda, colores de última moda, para años 7 a 14, primera edad $	144.00

EN BONETERIA NIÑOS:

CANOTIER en fina paja blanca, modelo exclusivo para nuestra Casa, N.os 51 al 56, a .. .. $	10.90
TRAJE modelo blusa larga, en fino crepe fantasía con adornos, estilo de última creación, de 2 a 4 años, desde $	28.85
CAMISA modelo sport en fino bramante blanco con media manga, medida 32 al 35, a .. .. $	8.55

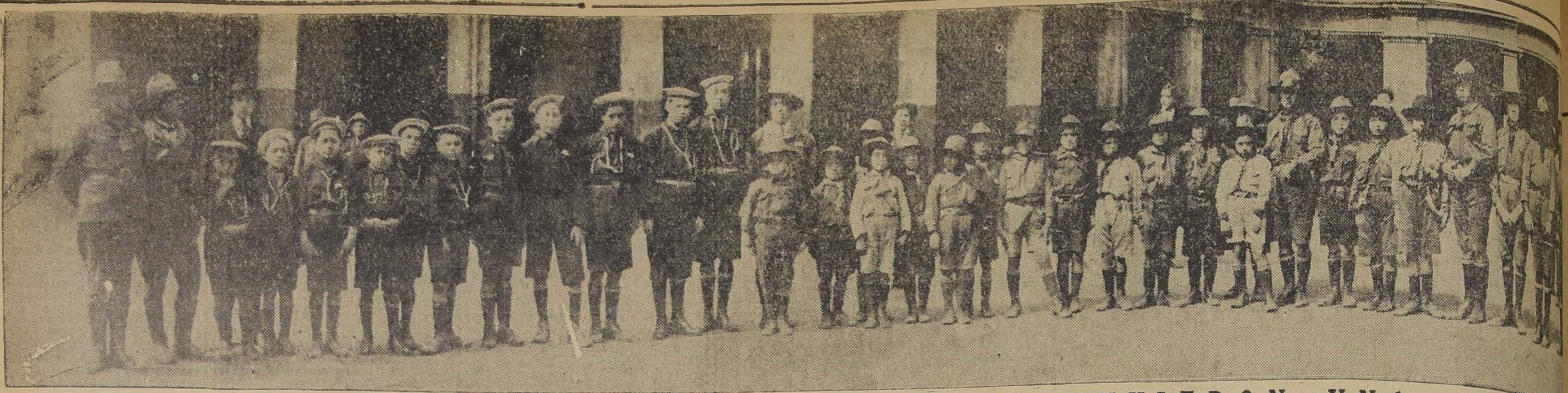

LOS SCOUTS DE TALCAHUANO QUE TUVIERON UNA BRILLA

Hoy regresan las delegaciones de Boy - Scouts de Provin

EL CONGRESO SCOUTIVO SE CLAUSURO ANOCHE. — LA ORDEN DEL DIA N.º 25.

El mal tiempo interrumpió nuevamente ayer el programa scoutivo que debía desarrollarse en los Campos de Sports de Ñuñoa y en el cual iban a participar la mayoría de los jóvenes scouts concentrados durante 10 días en esta capital.

Ha sido lamentada esta situación, pues el público no ha podido imponerse de las labores scoutivas, de los provechos que reporta a la juventud su estada en la noble Hermandad de los "Siempre Listos", y de todos aquellos aspectos interesantes que tiene la vida al aire libre de los Boy Scouts de Chile.

La Concentración Nacional, a pesar de la inclemencia del tiempo, ha sido de enorme beneficio para las Delegaciones que en ella se hicieron representar. Los Jefes, en las diversas reuniones del Congreso, han cambiado ideas acerca de la mejor forma de fomentar y difundir las sanas doctrinas del scoutismo en todo el territorio. Se ha llegado en las asambleas del Congreso a conclusiones que una vez puestas en práctica, marcarán un rumbo definitivo en el progreso de la institución, con lo que se aumentarán indudablemente las viriles legiones de voluntarios y será más amplia la obra educadora de la Asociación Nacional de Boy Scouts de Chile.

La juventud scoutiva, por su parte, ha fraternizado ampliamente. Los scouts de Antofagasta, hasta Ancud, esa joven generación proviniente de todos los extremos del país, ha pensado y ha obrado bajo el impulso de un mismo ideal. Todos han alternado, inspirados por una misma y poderosa aspiración de engrandecimiento patrio y de progreso colectivo.

Hoy harán su camino de regreso a las provincias, las distintas Brigadas que han venido a la capital a la gran concentración de Setiembre.

"La Nación", desea a la esforzada falanje de muchachos entusiastas, un feliz retorno a su hogar, y formula votos porque sea cada uno de ellos un paladín de esa magnífica escuela del scoutismo, donde se está moldeando el alma nacional para la grande obra constructiva y regeneradora en la cual todos estamos empeñados.

LOS FUNERALES DEL Sr. CRISTIAN HILLE

A las 11 de la mañana de ayer se efectuaron los funerales del señor Cristián Hille, padre del Comisionado General señor Fernando Hille.

A la entrada del Cementerio General formaban delegaciones de Girl Guides y Boy Scouts de todas las Brigadas, y la mayoría de los miembros del Directorio General y Provincial.

Hizo uso de la palabra en nombre de las delegaciones de Girl Guides y scouts, la señorita Victoria Cavédez, expresando el hondo pesar que había producido en las filas de la institución la irreparable desgracia que afectaba tan de cerca al señor Fernando Hille, uno de los más constantes impulsadores de las prácticas scoutivas.

Se depositaron varias coronas en nombre de las provincias y de las Brigadas de la capital.

LA FUNCION DE GALA EN EL TEATRO ESMERALDA

El programa de festejos en honor de las delegaciones de provincias quedó cerrado ayer en forma brillante, con la función de gala que ofreció la Empresa Aurelio Valenzuela Basterrica y Cía., en el Teatro Esmeralda.

La fiesta se inició a las 3 de la tarde con una función de cine y algunos números de variedades, en los cuales participaron varios scouts.

La sala presentaba un hermoso golpe de vista, pues estaba totalmente llena por los scouts y girlguides.

Habló el coronel señor Figueroa, recordando a los jóvenes el admirable decálogo del scout, ese Código de moral, agregó, que debe presidir todas y cada una de las reuniones scoutivas.

Fué entusiastamente aplaudido.

LA BRIGADA DE COQUIMBO NOS VISITA

Antes de emprender regreso a la provincia, la brigada de Coquimbo llegó hasta nuestra sala de redacción a despedirse de nuestro diario.

Los señores Misael Rodríguez y Manuel Castillo, nos expresaron que se iban ampliamente satisfechos de los resultados obtenidos en la capital y de las finas atenciones recibidas de las autoridades scoutivas y especialmente del comandante, oficiales y sub-oficiales del Regimiento Cazadores, donde fueron atendidos con toda clase de comodidades, comprometiendo en esta forma la gratitud de todos los scouts. A "La Nación" también debemos agradecerle—nos agregaron—su propaganda en favor de la institución.

LA BRIGADA DE CURACAUTIN

Recibimos también la visita de la delegación de Curacautín, presidida por los señores Carlos Millas y Santiago Soto. Se manifestaron también muy agradecidos de las atenciones que se les había prodigado en la capital.

LA BRIGADA DE TALCAHUANO

También visitó nuestra casa esta brigada, que tiene una sólida organización y que posee una sección de scouts del mar, la que durante la revista en honor del Príncipe de Gales fué objeto de aplausos especiales por su presentación y buen número.

LA BRIGADA DE OSORNO

Alrededor de 65 scouts correctamente uniformados y con su banda de pitos y tambores a la cabeza, pertenecientes a la brigada de Osorno, nos visitó también ayer. Tuvieron frases de elogio para nuestra labor y agradecieron también las atenciones recibidas durante su estada en la capital.

UNA MEDALLA EXTRAVIADA

Al señor Humberto Lara, dirigente de los scouts de Temuco, se le extravió una medalla donada por la Municipalidad de Temuco. Tiene una inscripción alusiva.

Nos pide rogar a la persona que la haya encontrado se sirva entregarla en nuestras oficinas.

EL CENTRO CATALAN Y LA CONCENTRACION

La comisión de la concentración nos pide dejar constancia de sus agradecimientos para con el Directorio del Centro Catalán, que alojó espléndidamente a 6 scouts.

EL CONGRESO NACIONAL SCOUTIVO

Han proseguido durante el día de ayer las interesantes reuniones del Congreso. En la quinta sesión celebrada a las 6 de la tarde, se resolvieron los siguientes puntos:

1.o Mantener la actual organización de la Asociación; 2.o Dar un voto de aplauso a la comisión organizadora de la concentración; 3.o Aplaudir también la intensa labor del coronel señor Víctor Figueroa, que en forma tan constante viene laborando por el progreso scoutivo; 4.o Agradecer al señor Arturo Zanelli la donación de su Gramática Inglesa a los miembros del Congreso y las brigadas de todo el país.

La sesión de clausura se inició a las 10 de la noche.

EL REGRESO DE LAS BRIGADAS Y DISPOSICIONES FINALES

Damos a continuación la orden final relacionada con la concentración de Setiembre y expedida en la tarde de ayer por el Comisionado General señor Víctor Figueroa V.:

Orden del día N.o 25

Con fecha de ayer, se dictó la siguiente:

1. La inclemencia del tiempo no permitió el desarrollo del programa destinado a este día, pero en cambio reconfortamos nuestros espíritus en la esperanza que en la próxima concentración nuestras actividades serán más afortunadas y tendremos ocasión de dar a conocer los progresos realizados por nuestra institución.

2. Debiendo partir las brigadas mañana a sus respectivas provincias enviamos desde luego nuestra despedida en nombre del Directorio General y Provincial de Santiago, haciendo votos porque todos lleguen a sus hogares sin la menor novedad, dispuestos a continuar en la obra de perfeccionamiento físico y moral en que estamos empeñados para dar a la patria una generación más fuerte y consciente de sus deberes ciudadanos.

3. Se encarece desde luego iniciar una activa campaña en pro de nuestra institución especialmente en la realización de las conclusiones del Congreso Nacional Scoutivo y muy especialmente en la preparación de toda la República para la campaña financiera encaminada a obtener los fondos necesarios para llegar a tener hogar propio, que pueda proporcionar alojamiento a todos los scouts de la República, en los días de concentraciones, hogar que debe corresponder a las exigencias de una institución que día a día se acrecienta.

4. Las brigadas abandonarán la capital de acuerdo con el plan confeccionado por los ferrocarriles, como sigue:

Tren a Talcahuano, a las 4 P. M. En este tren parten las delegaciones de Talca, Chillán, Concepción, Talcahuano, Tomé, Traiguén, Mulchén y Nacimiento. Llegará a Talcahuano a las 7 A. M. del día Lunes. En San Rosendo los tomará el tren número 9 para los que van al Sur, teniendo combinación en los diversos ramales.

Tren a Osorno, a las 5 P. M. En este tren parten las delegaciones de Victoria, Curacautín, Carahue, Lautaro, Valdivia, La Unión, Osorno, Río Negro, Puerto Varas, Puerto Montt y Ancud y también Río Bueno. Llegan a Osorno a las 3.30 P. M. del día Lunes. Los scouts del Sur de Osorno seguirán por tren número 15 si lo alcanzaren, de lo contrario continuará a Puerto Montt el tren especial. Tendrán también combinación con ramal.

5. Se recomienda a las brigadas encontrarse con una hora de anticipación en la Estación Alameda a fin de darles colocación conveniente en los carros designados. Se recomienda el mayor orden y silencio y acatar las disposiciones del oficial encargado de dicha distribución.

6. La delegación de Valparaíso partirá desde la Estación Mapocho en el tren de las 2.10 P. M.

7. Desígnase los siguientes oficiales de convoy: Tren a Talcahuano, capitán señor O'Brien y ayudantes señores Vergara y Mujica; Puerto Montt, capitán señor Valenzuela y ayudantes señor Merino y señorita Caviedes, esta última encargada de las girl. Para Valparaíso, coronel señor Figueroa y ayudantes señores Escobar y Basso.

8. Visto lo reducido del equipo y el gran número de scouts que debe conducir, se recomienda a los comandantes de brigada tomar todas las medidas necesarias a fin de aprovechar todos los espacios disponibles pensando en el bien colectivo y abandonando toda idea de comodidad particular.

9. Los comandantes de brigadas tomarán las medidas necesarias para la alimentación de los scouts en el trayecto.

ACUERDOS

Del señor José Alfonso:

1.o Saludo al fundador siempre
recordado señor Ba
well.
2.o Recuerdo y
de Gales.
3.o Celebrar un
nental de Scoutism
Del señor A. V
1.o Gratitud a S.
de la República.
2.o Saludo al Di
na Internacional,
3.o Reconocimien
cios prestados po
Alfonso.
4.o Reconocimient
Provincial don Ar
ayudantes Pedro
no, Humberto Esc
viedes, Carlos Ar
Vergara Otto.
5.o Felicitaciones
oficiales, girl-guid
tentes al Jamboree
tivo por la buena
6.o Agradecer a
tiago sus amplias
scoutivas.
7.o Agradecer
habitantes de San
pedado scouts de
Del señor Wol
1.o Agradecer al
no las facilidades
titución, como tam
Estado.
2.o Agradecer al
de Educación Fís
concedidas.
Otros acuerdos:
1.o Agradecer al
nelli su obsequio
de su Gramática
2.o Agradecer a
de los Campos de
las facilidades qu
3.o Agradecer los
del general Carr
Figueroa y demás
Fábrica de Cartuch
tado a los scouts

Comisión Perma
compuesta por los
mo Doren, señorita
des, Ernesto Valen
lenzuela L., Guiller
tor Figueroa, Fe
Alvaro Vicencio y
ra M.
Se establece el C
el curso de Scouts
to a dos delegados
el Directorio Gene
Del señor R. Lui
1.o Solicitar que
Ley de Presupuestos
ítem por $ 25,000
servicio de excurs
país de la institu
Scouts, de acuerdo
to que dictará el
República.
2.o Que los FF. C
Compañía de Naveg
nadas por el Gobie
porcionen en los pa
scouts una rebaja d
tarifa vigente, en
a través del país.
Del señor Joaquí
1.o El batallón es
titución ajena a l
niño.
2.o La exteriorid
la rigidez no están
el alma infantil.
3.o El scoutismo
rio para educación
y para la formació
tos nobles, caballer
4.o El instructor
permanecer fiel a
scout jefe.
5.o El Guía del
leído y comentado
SE ACUERDA C
PROXIMO CONG
EN CONCEPCION
Se da un voto
Mesa del Congreso
los secretarios se
y Erasmo Vergara
Se levantó la se
la noche.

Parte de los asistentes a la manifestación ofrecida a los jefes de scouts en el Casino de la Fábrica y Maestranza del Ejército

NOTICIAS BREVES, PERO IMPORTANTES

"UNA GUERRA MAS" ES EL TEMA DE LA CONFERENCIA que esta noche se verificará, a cargo del señor Juan D. Haynes, en el Templo Adventista, en la calle Porvenir 54, frente a la Escuela Errázuriz.

LOS EMPLEADOS DE LA SINGER SEWING MACHINE Co. están citados para hoy a las 10 A. M., en Bandera 542, a una reunión extraordinaria.

LA UNION DE LOS EMPLEADOS DE CHILE CELEBRARA mañana, a las 9 A. M., una gran asamblea en Bandera 542.

LA JUNTA DE VECINOS DE AVENIDA MATTA CITA A SEsión de directorio a la Junta de Vecinos de Adelanto Local de las salones de la Escuela Arriarán.

LA JUNTA DE ADELANTO LOCAL DE RENCA SESIONARA hoy a las 10 A. M. en el local de la Escuela de Hombres N.o 70.

LISTA DE TELEGRAMAS SOBRANTES EN LAS OFICINAS del Telégrafo Comercial:

Oficina Central: Arabe, Alfredo García, Sima, J. M. Saldaña, Juana Casaravilla, Brookes, María de Ramírez.

Oficina Estación Alameda: Leontina Jarpa, Gabriel Gallardo, Teodoro Gautier, José Iglesias, María Walker.

Sucursal Vega Central: Sanhueza.

Sucursal Providencia: Parodi, Ruggeri, Mery.

Sucursal Castro: Chaura.

Sucursal San Diego: Juan Riveaux, Verónica Iglesias, Olga Vera.

Sucursal Plaza Italia: Pertinset, Dr. Quevedo.

Sucursal Independencia: A. Basso, E. Rodríguez, Zenobia Chávez.

Sucursal Matucana: Reimonte.

¿Desea usted tener sus pisos como espejos?
¿SI?
Encère entonces con cera Corona

LA TRANSFORMACION DEFINITIVA DE LA ALAMEDA

QUEDARA RESUELTA POR EL GOBIERNO A MEDIADOS DE SEMANA

ANOCHE EL INTENDENTE MUNICIPAL INVITO A LOS MIEMBROS DE LA COMISION QUE DIRIGIO LOS TRABAJOS, A LA OPERA, AL PALCO MUNICIPAL

Ya nos hemos ocupado de las gestiones que activa el Intendente Municipal, señor Phillips Huneeus para llevar a la práctica el plan de transformación de la Alameda, y en general, de toda la ciudad.

Según nos manifestó el señor Intendente Municipal, a mediados de semana quedará resuelto por el Gobierno el plan general de transformación y con este objeto el señor Phillips Huneeus, celebró una detenida conferencia con el Ministro del Interior, señor Mardones.

EN EL PALCO MUNICIPAL

El señor Phillips Huneeus invitó anoche al palco municipal, durante la función de ópera, a los miembros de la comisión de transformación, que en forma tan decidida ha cooperado, en todo momento, a la obra de la primera autoridad comunal.

Durante los entreactos, el señor Intendente Municipal, cambió interesantes ideas sobre los nuevos trabajos que habrán de iniciarse y encontró en cada uno de los miembros, la más completa adhesión para la obra de hermoseamiento de la ciudad.

NOTICIAS MILITARES IMPOR

EL CORONEL SEÑOR GUILLERMO NOVOA Y EL dente de Adminitración, don Luis Fernández, han sido para que intenvengan en la entrega del Campo Mili a la III Brigada Combinada.

EL MAYOR DON CARLOS GARFIAS, ACTUAL de la Inspección General del Ejército, ha sido nombra litar a la Embajada de Chile en Estados Unidos.

ESTRELLA DE ORO POR TREINTA AÑOS DE se ha concedido a los coroneles señores Alberto Bra Andrade, Luis Bravo, Washington Montero y Ricard

EL ADICTO MILITAR DE CHILE EN ESTAD mayor don Arturo Espinosa, por decreto de ayer del Guerra, ha sido destinado a prestar sus servicios al General.

LOS CONSCRIPTOS DEL REGIMIENTO DRAGONE seen llevar caballos propios para hacer su servicio do autorizado para hacerlo, corriendo la mantención gadura por cuenta fiscal.

LA BRIGADA DE ANGOL QUE LLAMO LA ATENCION GENE

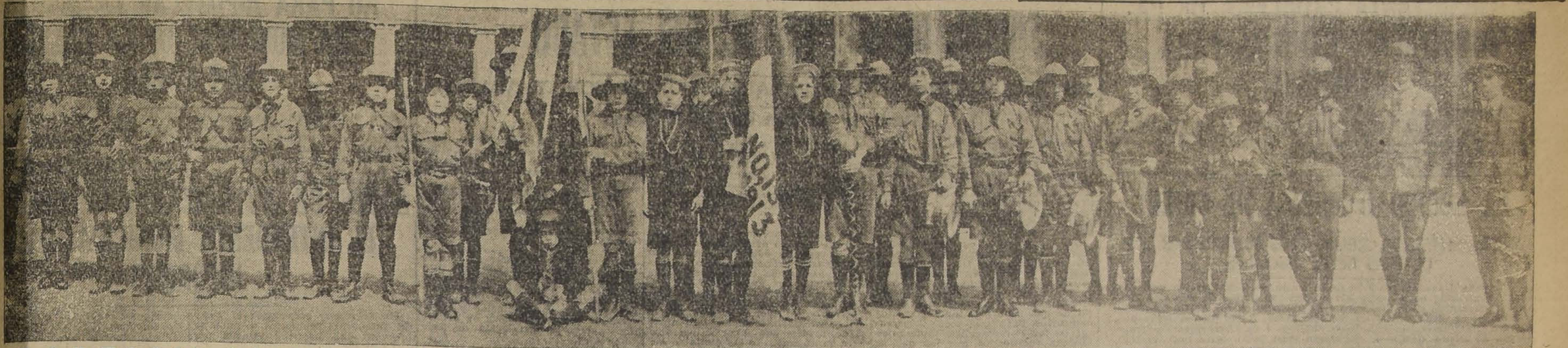

PARTICIPACION EN LA CONCENTRACION NACIONAL

LA COMBINACION TRANSANDINA

Por estar cerrada la Cordillera no salió ayer la combinación trasandina.

Se nos ha informado que posiblemente lo hará en la noche de hoy, o bien, mañana en la mañana.

La cera para pisos Corona la tiene todo comerciante que vende buenos productos

LOS PREPARATIVOS PARA CONMEMORAR EL ANIVERSARIO PATRIO

COMO NUMERO ESPECIAL DEL PROGRAMA MUNICIPAL DE FIESTAS FIGURA UN CONCURSO DE NIÑOS NACIDOS EN EL PRESENTE AÑO. — PREPARATIVOS ENTRE LAS INSTITUCIONES PARTICULARES.

El Gobierno, las autoridades locales, las instituciones particulares y en general los habitantes de la capital, se preparan para conmemorar en la forma acostumbrada el glorioso aniversario de la Independencia de Chile. Las tradicionales fiestas que con tal motivo se celebran en todo el país, prometen esta vez alcanzar especial brillo, dado el vivo interés que se nota especialmente entre las instituciones de carácter particular, en participar en las fiestas conmemorativas, con programas especiales llenos de atracciones e interés.

EL PROGRAMA MUNICIPAL

Como lo anunciamos en su oportunidad, el Intendente Municipal nombró a una comisión especial encargada de la confección del programa municipal de fiestas patrias, compuesta de los miembros de la H. Junta Municipal de Vecinos, señores Patricio Vicuña S., Onofre Avendaño y Manuel Hidalgo, actuando de secretario don Humberto Garcés.

Este programa está ya redactado y será dado a conocer en breve.

CONCURSO DE NIÑOS NACIDOS EN EL PRESENTE AÑO

Sin embargo, "Los Tiempos", en su segunda edición de ayer, han dado a conocer un importante número de ese programa y que consiste en un concurso de niños nacidos en el presente año.

Para el efecto, la I. Municipalidad ha pedido avisar a las madres de familias que en su programa de fiestas patrias ha acordado abrir un concurso de niños nacidos en el año en curso y criados en las mejores condiciones de salud e higiene con los siguientes premios:

Dos mil pesos al primero, mil quinientos al segundo, seiscientos al tercero y cuatrocientos al cuarto.

Se dará también siete mil pesos para repartirlos en libras esterlinas o dinero a las madres que acrediten tener ocho o más hijos y sobre ocho una libra más por cada uno.

Las personas que deseen entrar a estos concursos deberán presentarse a la Tesorería Municipal de Santiago (Plaza de Armas) los días Lunes 14 y Martes 15, de 2 a 5 P. M. con documentos que los acrediten a fin de proveerlas de una tarjeta para el concurso que tendrá lugar el Jueves 17 a las 10 A. M. en el hall de la Municipalidad de Santiago.

La comisión de este concurso la componen las siguientes personas: Tesorero municipal, don Arturo Pizarro C., doctores señores Sabino Muñoz Labbé y Luis Calvo Mackenna.

LA PARTICIPACION DE LAS INSTITUCIONES PARTICULARES

Como lo decimos, entre las instituciones particulares hay vivo entusiasmo por participar con diversos actos en las festividades patrias.

LA UNION DE LOS EMPLEADOS DE CHILE

En los días 17 y 18 se efectuarán grandes bailes organizados por la Unión de los Empleados de Chile, en los propios salones de la institución. Con este objeto, la comisión de espectáculos y fiestas sociales de esta institución ultima los preparativos del caso para la mejor realización de esta fiesta social.

EL BAILE ESTUDIANTIL

Con toda actividad se vienen efectuando los preparativos para el gran baile con que la juventud estudiantil celebra el aniversario patrio.

Como se sabe, este tradicional baile es organizado por el Centro de ex-alumnos del Liceo de Aplicación y ha figurado todos los años en el programa oficial de fiestas patrias que elabora la I. Municipalidad.

El producto de las entradas, cuyo valor es de cuatro pesos para los caballeros y dos para las señoritas, será destinado en su totalidad a beneficio de la Escuela Nocturna J. E. Schneider, prestigioso plantel de enseñanza obrera que desarrolla una vasta labor cultural.

Aunque esta fiesta debía verificarse el 17 de Setiembre, se ha resuelto efectuarla el día 18, de 5 a 9 P. M.

LAS FIESTAS PATRIAS EN VITACURA

Un grupo de señoritas de Vitacura ha organizado un selecto programa para la celebración de las festividades patrias.

Figuran en el programa números populares durante los tres días de feriado, entre los cuales habrá carreras a la chilena, misa de campaña en el estanque de la Empresa de Agua Potable de Los Leones, oficiada por el señor cura de la Parroquia de San Ramón, con asistencia de la banda de músicos de la Sociedad Veteranos del 79; biógrafo al aire libre y una velada literario-musical en honor del Primer Alcalde de la comuna y de la comisión de fiestas.

Próximamente daremos el programa oficial completo de fiestas.

EL COMERCIO CHILENO-BOLIVIANO

A propósito de una publicación de prensa, el jefe de la Sección Consular, nos envía la siguiente información:

"El señor Luis Ramírez Sanz, en un reportaje sobre el intercambio comercial con Bolivia, publicado el 12, ha creído del caso informar que leyes tan importantes "como la del impuesto al estaño en 1924, vino a saberse aquí por la prensa del país vecino".

Cúmpleme declarar que el Cónsul General en Oruro, señor Garland Ossa, ha mantenido perfecta y oportunamente informado al Gobierno respecto del movimiento legislativo y comercial de Bolivia, informaciones que el Ministerio ha dado a conocer en cada ocasión a la prensa local. (Oficios de 18 y 23 de Enero, 28 de Marzo, 12 de Abril y 9 de Octubre de 1924).

Santiago, 12 de Setiembre de 1925. —**Luis E. Felíú H.**, Jefe de la Sección Consular".

"Misterio" regala una estampilla de Ahorro de 5 centavos por paquete

HAY NECESIDAD DE DICTAR UN REGLAMENTO QUE IMPIDA LA VENTA DE ARTICULOS ADULTERADOS

EL INTENDENTE MUNICIPAL SE DIRIGE AL MINISTRO DE HIGIENE PIDIENDOLE NOMBRE UNA COMISION QUE ESTUDIE ESTE PROBLEMA JUNTO CON LA MUNICIPAL YA DESIGNADA

Con motivo de los reiterados denuncios sobre la adulteración de alimentos, el Intendente Municipal, se ha dirigido en el día de ayer al Ministro de Higiene, pidiéndole nombre una comisión especial, para que, de acuerdo con la ya designada por la Intendencia Municipal, estudie un reglamento adecuado que impida la venta de artículos adulterados.

Esta medida sería después ampliada, dictándose el correspondiente decreto-ley.

Según los denuncios llegados a la Intendencia Municipal, la mayoría de las fábricas que adulteran los productos, han cambiado de locales para instalarse en barrios apartados o en provincias, hasta donde no pueden llegar las disposiciones municipales que penan semejantes adulteraciones, que en la mayoría de los casos son nocivas para la salud.

AYER SE INICIARON LAS CONVENCIONES PROVINCIALES DE LA ASOCIACION GENERAL DE PROFESORES DE CHILE

Los estatutos de la Asociación General de Profesores de Chile, ordenan que en el mes de Setiembre de cada año se celebren las Convenciones Provinciales en todo el país, y a las cuales corresponde renovar los delegados a la Junta Ejecutiva, organismo central que relaciona las 100 agrupaciones con que cuenta la institución y que dirige las actividades generales del gremio.

Ya ayer se inició la Convención Provincial de Aconcagua, en la ciudad de San Felipe, y a la cual han concurrido delegaciones de las Agrupaciones de Los Andes, La Ligua, Putaendo y Petorca. Tambiín ha iniciado sus trabajos la Convención de la provincia de O'Higgins, en el pueblo de Doñihue.

Con grande entusiasmo también las demás provincias últiman sus preparativos para efectuar sus respectivas convenciones. El 16 del presente se realizará la Convención del Bío-Bío, en la ciudad de Mulchén; el mismo día la de la provincia de Santiago, en el pueblecito de Peñaflor; los días 21 y 22 la de Concepción, en Talcahuano; el 22 la Curepto; el 26 la de Valparaíso, en Quillota; los días 21 y 22 la de Chiloé en Achao, etc. Algunas de las agrupaciones, debido a que sus dirigentes se trasladaron a la capital, con motivo de la concentración scoutiva, han aplazado sus respectivas convenciones para los primeros días de Octubre.

A estas convenciones no corresponde tan sólo elegir los nuevos delegados a la Junta Ejecutiva, sino avocarse el estudio y resolución de los problemas del día que agitan al magisterio primario; de aquí su importancia y trascendencia para el gremio y para los intereses de la enseñanza. La reforma de la enseñanza pública, el mejoramiento económico del profesorado, la Caja Nacional de Empleados Públicos, la situación de los profesores separados y la de los jubilados, etc. Son cuestiones que se llevarán al tapete de esos torneos.

Agrupación Santiago. —En la tarde de ayer sesionó la Agrupación Santiago con objeto de elegir los delegados a la Convención Provincial a celebrarse en Peñaflor el 16 de Setiembre. Después de un corto debate sobre algunos incidentes que se suscitaron, se procedió a elegir a los delegados, resultando elegidos los siguientes señores: Vicente Bustos Pérez, Sandalio Valdebenito, Daniel Naveas, Oscar Ormazábal, señora Victoria Muñoz, Guillermo Ovalle, Manuel Gallardo, Samuel Ampuero.

Junta Ejecutiva. — La sesión que ayer debía haber celebrado este organismo fué aplazada para el próximo Martes, a las 9.30 A. M.

La estatua del Abate Molina será trasladada a la Quinta Normal

La Comisión de monumentos Históricos solicitó al señor Ministro de Instrucción Pública se traslade a la estatua del Abate Molina, ubicada actualmente en la Alameda de las Delicias, entre Bandera y Ahumada, a la Junta Norte, frente al edificio del Museo Histórico Natural. Con fecha de hoy, se decretó el traslado al sitio que indica la nota del Consejo.

Se aumenta el personal del Grupo Control

En la tarde de ayer quedó firmado el decreto correspondiente que acuerda aumentar el personal del Grupo de Control de la Tercera Brigada de Higiene Social.

El personal con que se aumentará al de esta repartición, es el siguiente:

6 alferes, con un sueldo anual de $ 6,000; 2 médicos inspectores, con $ 7,200; 1 sargento primero furriel, con $ 4,800; 2 sargentos furrieles, con $ 3,600; 3 practicantes, mujeres, con $ 3,600; y dos sargentos practicantes, con $ 3,600.

UNIVERSIDAD POPULAR LASTARRIA

Las clases de esta institución de cultura han quedado suspendidas desde el Viernes.

Se reanudarán el Lunes 28 del presente. Por causa del mal tiempo, se ha resuelto no realizar la excursión acordada para hoy. El Domingo próximo se efectuará, si hay buen tiempo, la visita de los profesores y alumnos de la Universidad Popular a la Penitenciaría de Santiago.

Asociación General de Profesores de Chile

Con el fin de impulsar el arte y la cultura de nuestro pueblo, al mismo tiempo para dar a conocer los valiosos exponentes literarios nacionales, se ha formado hace poco dentro de la Asociación General de Profesores el Grupo Atico.

Como su nombre lo indica, promete ser un genuino exponente de arte nacional y extranjero clásico, dados a conocer por medio de fiestas quincenales, conferencias, y un revista.

Próximamente celebrará su fiesta inaugural en uno de los principales teatros de esta ciudad, a la cual seguirán conferencias periódicas, dadas en el local de la Asociación a cargo de reputados escritores y poetas nacionales.

En su última sesión acordó nombrar varias comisiones para hacer más eficiente el trabajo, siendo una de las más importantes la de teatro, que quedó compuesta de los profesores señores: Eudilio Guzmán, Ramón Valenzuela, Vicente Bustos Pérez, Germán Rojas, Humberto De la Barra, Eliseo Del Valle.

Quedó también acordado lanzar a la publicidad una revista de arte y cultura, que aparecerá dentro de poco.

No nos cabe, por nuestra parte, más que felicitar a los promotores de tan magnífica idea, que deseamos fructifique espléndidamente.

"RESOLVIENDO EL PROBLEMA DE LOS MERCADOS SE ABARATARÁN LOS ARTICULOS DE PRIMERA NECESIDAD"

DICE EL INTENDENTE MUNICIPAL, SEÑOR PHILLIPS HUNEEUS

En la tarde de ayer tuvimos oportunidad de conversar con el Intendente Municipal, señor Phillips Huneeus, quien nos manifestó que en la semana que se inicia trataría de dejar terminado el problema de los mercados que es de tanta importancia.

Nos agregó el señor Intendente Municipal, que consideraba que resolviendo este interesante asunto llegaría a ser una realidad el abaratamiento de los artículos de primera necesidad que hoy alcanzan tan exorbitantes precios.

Para terminar, el señor Intendente nos dijo que podíamos anunciar que en esta semana tendría Santiago resuelto el problema de los mercados.

EL FERROCARRIL MILITAR AL VOLCAN RESTABLECERA SU SERVICIO

LOS PERJUICIOS EN LA LINEA SE DEBEN AL DESBORDE DE UN CANAL Y A GRANDES DERRUMBES

(DE LA II EDICION DE "LOS TIEMPOS")

En la segunda edición de "Los Tiempos" de ayer y anteayer, dijimos que el Ferrocarril Militar al Volcán, había paralizado sus servicios, a consecuencias de serios perjuicios provenientes de las últimas lluvias.

Según informaciones que hemos recogido ayer, la paralización del tráfico en aquella línea, se ha debido principalmente, al desborde de un gran canal que va a La Florida y a que, un corte de cerro, en una extensión de más de cien metros de largo, se derrumbó cayendo sobre la línea y destrozándola en la extensión antes indicada. La línea quedó cubierta por piedras y tierra, debiendo las cuadrillas de obreros trabajar incesantemente, para construir un desvío, pues la altura de los escombros, alcanza a más de diez metros.

El tránsito, con la construcción de aquel desvío, ha quedado restablecido en parte, pues habı trasbordo en la La Laja, corriendo el tren solamente hasta San Alfonso, y el Martes próximo, hasta el Volcán, con trasbordo en el mismo punto antes dicho.

LA POLICIA DEL ORDEN ES LA LLAMADA A VELÁR POR EL CUMPLIMIENTO DE LAS LEYES DEL TRABAJO

DICE EL DIRECTOR DEL TRANSITO, EN CONTESTACION A UN INFORME PEDIDO POR EL INTENDENTE MUNICIPAL, SOBRE EL TRABAJO DE MENORES EN LOS AUTOBUSES

Con motivo de una nota enviada por el Director del Trabajo, señor don Agustín Ortúzar al Intendente Municipal, en que le denuncia el hecho de que muchachos menores de 16 años trabajen en autobús, contraviniendo las terminantes disposiciones de la Ley Contrato del Trabajo y la Ley de Empleados Particulares, el señor Phillips Huneeus envió en informe esta nota al Director del Tránsito, señor Oscar Iribarren, quien en el día de ayer contestó al Intendente.

Estima el señor Iribarren que en este asunto se ha sorprendido a las autoridades, por cuanto en la Dirección del Tránsito se otorgan dos clases de matrículas: el carnet para manejar automóviles, que se da a los individuos de 18 años y el permiso al cobrador que lo es a los que tienen 16 años.

Finalmente, el Director del Tránsito dice que se adoptarán las medidas del caso; pero que mientras tanto es la Policía del Orden la llamada a hacer cumplir las disposiciones de las referidas leyes.

NOTICIAS BREVES, PERO IMPORTANTES

EL DISTINGUIDO PROFESOR NORTEAMERICANO, Mr. Thomas Elder, miembro de la Holstein Friesian Association, antes de regresar a los Estados Unidos dará en el Salón de Actos de la Sociedad Nacional de Agricultura, una conferencia sobre lecherías.

LA ASOCIACION DE EMPLEADOS DE CORREOS DE CHILE en su última junta general se dió cuenta de la labor desarrollada por el directorio durante este último tiempo, siendo aprobada ampliamente por la junta general. Se acordaron los subsidios para los socios enfermos y se aceptaron las solicitudes de admisión presentadas. Antes de levantarse la sesión se aprobó un voto de confianza para el directorio.

OR SU MARCIAL PRESENTACION Y DISCIPLINA

EN ESTA SEMANA QUEDARA RESUELTO EL IMPORTANTE PROBLEMA DE PAVIMENTACION GENERAL PARA SANTIAGO

Según se nos informó ayer en la Intendencia Municipal, el señor Phillips Huneeus dedicará especial atención en la semana que se inicia, al problema de la pavimentación general de la ciudad de Santiago.

Al respecto se nos dijo que este importante asunto, lo dejará totalmente finiquitado en la época que indicamos.

LA SOCIEDAD MEDICA DE CHILE

ANTE LA SITUACION CREADA A LOS MEDICOS POR LAS ULTIMAS LEYES SOCIALES

Mañana Lunes, a las 9.30 de la noche, celebrará sesión general esta corporación en su local Merced 565. El objeto de esta reunión es dar cuenta de las actividades del directorio en sus gestiones para solucionar la situación de los médicos frente a las nuevas leyes de Seguro Obligatorio, de Empleados Públicos y de Empleados Particulares. Al mismo tiempo se cambiarán ideas sobre estos importantes problemas. También se tratará sobre la organización de la Beneficencia. A esta reunión se invita a todos los médicos, aunque no formen parte de la institución.

AGENCIAS DE LA CAJA DE RETIRO Y PREVISION SOCIAL DE LOS FF. CC. DEL ESTADO

SE ESTABLECERAN EN VALPARAISO, CONCEPCION Y VALDIVIA

(De la IIª Edición de "Los Tiempos")

Uno de los puntos de capital importancia que preocupa en la actualidad la atención del Ministerio de Vías de Comunicación, es el que se refiere al establecimiento de sucursales o agencias de la Caja de Retiro y Previsión Social de los Ferrocarriles del Estado, en las principales ciudades de las distintas zonas del país.

En tal sentido, cuando el señor Mardones desempeñaba la cartera del Ministerio de Obras Públicas, Comercio y Vías de Comunicación, se dirigió al Director de la Caja de Previsión Social de aquella Empresa, manifestándole la conveniencia de que se arbitraran los medios necesarios para que todo el personal de los Ferrocarriles, tuviera las mismas facilidades que los que se hallan en el centro del país, para disfrutar de los beneficios de aquella institución.

Al respecto, hemos conversado con el Director de la Caja de Retiro y Previsión Social de los Ferrocarriles del Estado, don Róbinson Paredes, a quien hemos preguntado acerca de los proyectos que pudieran existir para procurar esos beneficios al personal de las demás zonas de la Empresa.

El señor Paredes nos manifestó que éste era un asunto que necesitaba un estudio detenido, pues debía consultarse, primeramente, si la Caja se encontraba en las condiciones de soportar los gastos que originaría el establecimiento en las ciudades cabeceras de cada zona de los Ferrocarriles, toda vez que, aparte del arrendamiento de un local apropiado, tendría que haber un personal para la atención de las distintas sucursales o agencias.

—Estoy completamente compenetrado — añadió el señor Paredes— de la necesidad que existe de que todo el personal goce de las mismas garantías y beneficios que los que se encuentran cerca del asiento de la Caja Central de Retiro y Previsión Social.

Al personal, tiene la obligación la Caja de proporcionarle todas las franquicias y facilidades necesarias, pero es condición primordial, que consultemos los intereses de la institución.

Con el objeto de hacer un estudio sobre el punto que ustedes me preguntan, haré en breve una jira a las ciudades de Valparaíso, Concepción y Valdivia, que son, precisamente, las capitales de provincias y cabeceras de zonas, señaladas en primer lugar para la instalación de esas sucursales.

De regreso de mi viaje — terminó el señor Paredes— informaré sobre el particular al Ministerio del ramo.

SE PIDE LA AUTORIZACION AL NO PARA HIPOTECAR LA MA NA MUNICIPAL DE LA CALL SAN PABLO

Ayer, el Intendente Municipal ha enviado un oficio al Ministerio del Interior, señor Francisco Mardones, pidiéndole la autorización correspondiente para hipotecar por la suma de un millón doscientos mil pesos la manzana municipal ubicada en la calle San P calles General M te Barroso y Bar

La Junta de Vec del 3 de Setiembre acordó proceder e

ANTES DE AUTORIZAR UNA C EL INTENDENTE MUNICIPAL INFORMES

Ha sido muy comentado el gesto del Intendente Municipal a quien se presentó una solicitud firmada por distinguidas damas, pidiéndole autorización para efectuar una colecta en el mes de Noviembre próximo.

El señor Phillips Huneeus, impuesto de ella, ha enviado una nota al Intendente de la provincia, pidiéndole le informe sobre si es posible acceder a este pedido, por cuanto no conoce el disposiciones del Go lectas, hay alguna pida conceder este sulta oportuna del Municipal ha sido cuanto se estima aspecto de la prime munal, que no des duzcan dificultades tido.

LOS PERIODISTAS Y OBREROS G PODRAN HOY HACER OBSERVA

A LA LEY DE RETIRO ANTE EL CONSEJERO D SEÑOR MORENO CERDA

Hoy Domingo, a las 3 de la tarde, en el local de la Sociedad Unión de los Tipógrafos, calle Eleuterio Ramírez 1357, el Consejero de la Caja Nacional, señor Arturo Moreno Cerda, dará una conferencia dedicada a los personales de las distintas imprentas, litografías y encuadernaciones de la capital, y que se crean o no incluídos dentro de la nueva ley.

La conferencia versará sobre las diferentes actividades que desarrollará la nueva Institución, como son las de invalidez, seguro de vida, jubilación, préstamos en dinero, compra de propiedades, cooperativa, etc., y que vendrá a serv te a todos los period de la República.

En seguida, el rá las observacion gan sobre la aplic y las enmiendas que para a su vez, el m tirlas al Consejo parte.

Además, los interes a la reunión, period podrán aprovechar inscribirse en la en dinero y compra departamentos que en actividad.

LA NUEVA ESTRUCTURA DE LOS SERVICIOS DE CORREOS Y TELEGRAFOS

FORMA EN QUE QUEDAN ORGANIZADOS LOS NUEVOS DEPARTAMENTOS DE LA DIRECCION GENERAL DEL RAMO, CON EL PROYECTO DE ORDENANZA GENERAL DE ESTOS SERVICIOS

Ampliando las informaciones que diéramos ayer acerca del proyecto de Ordenanza General de Correos y Telégrafos, entregado por el Director General de estos servicios, señor Enrique Vergara Robles, al Ministro del Interior, podemos agregar hoy algunos detalles que estimamos del más alto interés y que no estaban contemplados en la vieja Ordenanza del 59.

Como lo dijimos, la Dirección General de Correos y Telégrafos se divide en cinco departamentos, a saber: del personal de Correos, de Telégrafos, de Contabilidad y Control y de Instrucción y Bienestar; además existe la Secretaría General. Estos Departamentos a su vez se dividen en secciones y sub-secciones, correspondiendo al primero de los departamentos nombrados las secciones del Personal y hoja de servicio y escalafón; el segundo, consta de dos secciones: servicio interior y servicio internacional, y de las sub-secciones, ambulancias y movilización, rezagos, reclamaciones y control de cambios, el tercero consta de tres secciones que son: red, tráfico y taller de reparaciones, y la subsección, depósito de aparatos e instrumentos, el cuarto consta de las secciones: Contabilidad, Control y Abastecimiento, y de las sub-secciones: Estadísticas e Inventarios, y el último departamento está formado por las secciones: Instrucción y Bienestar y por las sub-secciones Sanidad, Cooperativas, Construcciones y Reparaciones, Banco y Organizaciones de Ahorros, Deportes, y Centros sociales y casas de salud y recreo.

Al fijarse las funciones de los departamentos y secciones se determinan, también, las facultades y deberes de los jefes a cargo de estas reparticiones. Las disposiciones que regulan el funcionamiento de estos organismos, están inspiradas, como lo decimos, en la dilatada práctica que en materia de correos y telégrafos, tiene el señor Vergara y también en lo que se ha estimado como lo mejor en estos servicios en países más progresistas que el nuestro. Cabe aquí decir que se han adoptado muchas de las disposiciones de los correos alemanes, norte-americanos, ingleses, etc.

Pero sin duda alguna la parte más importante del proyecto redactado por el señor Vergara, es la que se refiere al departamento de Contabilidad y Control que tiene a su cargo las funciones de administración y fiscalización de los caudales que se autoricen para el sostenimiento e incremento de los servicios de Correos y Telégrafos, y de los fondos en movimiento del intercambio de valores y giros del servicio postal y del servicio telegráfico combinados.

El jefe de este departamento será el contador de los servicios de Correos y Telégrafos, responsable de la exactitud de las operaciones de contabilidad y razón de los caudales y fondos en movimiento. Sus atribuciones son amplias y están consultadas detalladamente en la Ordenanza.

Se establece también que la contabilidad de la Dirección se llevará por sistema de partida doble, debiendo corresponder las operaciones de los libros a la siguiente clasificación y distribución: cuentas de entradas de Correos y Telégrafos, Cuentas Corrientes y Cuentas Generales.

Para los efectos de la contabilidad y manejo de fondos se establece que las oficinas de Giros Postales se considerarán como secciones independientes de las oficinas de correos donde funcionen. Sin embargo, los administradores serán siempre los jefes de la oficina de giros postales anexa al Correo, de su responsabilidad, encargados de su contabilidad y caja a excepción de las oficinas principales de Santiago y Valparaíso y en las demás que determine el director donde los libros de contabilidad y la caja estarán a cargo inmediato de empleados especialmente nombrados con ese objeto.

La administración de los fondos ocupa numerosos artículos de la Ordenanza, consultándose disposiciones precisas y terminantes, para todos los casos que se puedan presentar en el servicio relacionado con esta importantísima materia.

La arquisición de los elemento para los servicios queda a cargo de la sección Abastecimiento, consultándose disposiciones precisas para su perfecto funcionamiento y estableciéndose las normas porque habrá de regirse la licitación de propuestas públicas para el abastecimiento anual del Almacén General de Correos y Telégrafos.

Dependen de este mismo Departamento la comisión de reconocimientos que tiene por objeto el reconocimiento de la calidad y comprobación de la cantidad de las especies que ingresen al Almacén General.

LA JUNTA ECONOMICA

Una novedad importante consultada en la nueva Ordenanza es la Junta Económica, que la constituirán el Director General, el sub-Director y el jefe del Departamento de Contabilidad y Control y que se integrará temporalmente cuando se vaya a tratar de alguna cuestión que atañe directamente a otro Departamento, con el jefe respectivo.

Corresponderá, entre otras cosas, a esta Junta: el estudio del proyecto del Presupuesto de Correos y Telégrafos, el examen del balance general de Contabilidad; determinar las adquisiciones para el Almacén General, estudiar los contratos para dichas adquisiciones y resolver todo lo que con los mismos se refiera.

Otro título del mayor interés e importancia es el referente al Escalafón, calificación y ascensos del personal, estableciéndose las normas porque habrá de regirse el ascenso, los requisitos indispensables, lo que viene a constituir la garantía más absoluta para el porvenir del empleado en su carrera postal.

LA DIFICIL SITUACION ECONOMI QUE ATRAVIESA EL HOSPITA CHILLAN

LA UNION PATRIOTICA DE MUJERES DE CHILL GIDO AL MINISTRO DE HIGIENE UNA COMU SOLICITANDO FONDOS PARA MANTENER ESTABLECIMIENTO.—AYER EL MINIS CONTESTÓ ESTA PETICION

(DE LA II EDICION DE "LOS TIEMPOS")

La Unión Patriótica de Mujeres de Chillán dirigió al Ministro de Higiene una comunicación haciéndole ver la grave situación porque atraviesa el hospital de ese pueblo. Le piden al mismo tiempo interponga su influencia a fin de conseguir los fondos necesarios para manter ese establecimiento.

El Ministro con comunicación, mani señoras de la ci que está de acuerdo justicia de sus peti ha iniciado ante el ci-nda y ante el Di de Crédito Hipotec nes del caso para dos necesarios al llán.

PROPIEDAD

PARA EL

Liceo Manuel Barros Borgoño

Pídense propuestas públicas para la adquisición de una propiedad destinada a la edificación de un local para el Liceo "Manuel Barros Borgoño" de esta capital.

El terreno deberá tener de seis a ocho mil metros, más o menos, y encontrarse ubicado dentro del sector comprendido entre las calles de Copiapó, por el Norte; Victoria, por el Sur; Maestranza, por el Oriente; y San Diego, por el Poniente.

Las propuestas se recibirán en el Ministerio de Instrucción Pública hasta las 4 P. M., del día 22 de Setiembre en curso, hora en que se procederá a su apertura en la sub-secretaría del mismo Ministerio".

EL SUB-SECRETARIO".

¿NECESITA

usted efectuar alguna rparación en su

AUTOMOVIL?

Una Escuela Nocturna Industrial se abrirá en la Asociación de Estudiantes Católicos

El Lunes 14 del presente se abrirá la matrícula de este importante plantel de educación industrial para empleados y obreros, fundada por la Asociación de Estudiantes y Jóvenes Católicos.

6.º Juzgado del Crimen

INICIARA SUS FUNCIONES LA SEMANA QUE SE INICIA

Con el turno de la presente semana, hoy inicia su funcionamiento este nuevo Juzgado del Crimen de la capital.

Provisoriamente despachará, desde las 12 M., en Delicias 1211, local en que hasta hace poco actuaba el Juzgado Especial de Apelaciones.

Mándelo al

TALLER del GARAGE

Austro = Dainler

Concesionario:

UMBERTO BURACCIO

Delicias 1751

"LA CLINICA"

Se encuentra en circulación el N.o 32 de esta importante revista médica de los hospitales. De los interesantes trabajos que componen el sumario de este número, hemos anotado los siguientes:

Texto: Dr. Félix De Amesti: Consideraciones sobre el Schock Operatorio.

Dr. C. Espíldora Luque: Comentarios a un caso de falta amaurosis post-hemorrágica.

Dr. C. Monckeberg: Del Traumatismo Obstétrico en el recién nacido (Continuación).

Drs. C. Lian, R. Barrieu y A. Blondel: Las adquisiciones terapéuticas en patología cardio-vascular. (Continuación).

Sociedades Científicas: Sociedad de Cirugía, sesión de 8 de Julio, (continuación). Sociedad Médica, sesiones de 18 y 24 de Julio. Sociedad Médica de Valparaíso, sesión de 21 de Julio.

Anexo. Conferencia dictada en la Escuela de Visitadoras Sociales, por su Directora, Mme. Bernier. (Conclusión).

Programa del Curso de Repetición.

SERVICIOS RADIO

COMPAÑIA RADIO CH

ESTACION C. R. C.

Entre los números del programa que desarrolló anoche, esa Estación tomaron parte los elementos más destacados del elenco artístico que trabajó durante la semana; entre los cuales podemos hacer notar al humorista señor Orrego Videla, los argentinos Santos Castelar y Juan Berríos, la señorita Zunilda Carrasco, la señora Amelia Palma y el señor Oscar Jiménez.

Hoy, Domingo, como de costumbre la Estación C. R. C., transmitirá a los aficionados el desarrollo y resultado de las carreras del Club Hípico de Santiago, desde las 2 hasta las 5 de la tarde.

Lunes 14 de Setiembre

El programa para mañana Lunes, es el que sigue:

1.—Boletines informativos de "La Nación".
2.—Amelia Palma.— Solo de piano.
3.—Oscar Jiméne
4.—Marujita Lópe
5.—Elías Bologni llo.
6.—Laura Catalá Gioconda.
7.—Oscar Jiménez les.
8.—Rodolfo von questa del Cl
9.—Marujita Lópe
10.—Elías Bologni llo.
11.—Laura Catalá de Tirindelli.
12.—Oscar Jiménez
13.—Marujita Lópe
14.—Rodolfo von questa del Cl
15.—Laura Catalá
16.—Elías Bologni llo.
17.—Rodolfo von questa Club de
18.—Boletines infor Nación".

EL TRIBUNAL DE CONCILIACION Y ARBITRAJE

PARA EMPLEADOS PARTICULARES HA QUEDADO CONSTITUIDO EN LA CAPITAL

Las demandas o presentaciones de los interesados deben hacerse por escrito, en papel de oficio corriente, y presentarse en sobre cerrado cualquier día hábil, de 2 a 7 de la tarde, en la Secretaría provisoria del Tribunal Santo Domingo N.o 1036.

Toda presentación deberá contener el nombre, apellido y domicilio del demandante, así como el nombre, apellido y domicilio del demandado, y una exposición clara de los hechos y razones en que se funde.

Cuando se trate de empresas, sociedades o casas comerciales, deberá designarse el nombre y domicilio de su representante legal.

Los interesados pueden dar poder para ser representados ante el Tribunal. Este poder puede constituirse verbalmente ante el secretario del Tribunal o por medio de una escritura pública.

PERSONAL TECNICO:

Mecánicos
Electricistas
Torneros
y Pintores

TODO TRABAJO ES GARANTIDO

Retirados de las Policías Fiscales de la República Joaquín Pinto Concha

La comisión de socios sigue atendiendo a los señores asociados en el local social, de 2 1|2 a 7 P. M. con el objeto de darles facilidades para que hagan su solicitud que deben elevar al Supremo Gobierno para el aumento de sus pensiones, en conformidad a lo dispuesto en el Decreto-Ley N.o 478, de 19 de Agosto ppdo.

También se nos encarga avisar a los jubilados de policías, no asociados, que también se les atenderá, por la misma comisión, a la misma hora, con el objeto indicado.

Escuela Superior Mercedes Marín del Solar

Este establecimiento, dirigido por la educacionista señora Ismenia Vélez de Izquierdo, ha organizado un beneficio en el Teatro Setiembre, para el Lunes 14 del presente, a las 6 P. M., con el objeto de reunir fondos para el sostenimiento de las obras de Extensión Escolar, como ser: taller de cocina escolar, biblioteca pedagógica, escuela nocturna, etc.

Cera pasa pisos Corona es la mejor

¡Señora! ¡Tome Ud. nota!

QUE DESDE MAÑANA LUNES Y POR TODA LA SEMANA, LA VERDADERA

Casa Liquidadora

SAN DIEGO 626

OFRECE A USTED UNA COLOSAL LIQUIDACION. FIJESE EN LOS PRECIOS QUE A CONTINUACION DETALLAMOS:

LIENZO lavado, ancho, ganga, el metro	$ 1.40
LIENZO grueso y lavado, liquidamos el metro a $ 2.60, $ 2.40, $ 2.20, $ 2.00 y	1.80
TOCUYO lavado, ancho 90 centímetros, especial para techos, regalamos el metro a	1.50
TOCUYO liso, ancho 90 centímetros, grueso y tupido, realizamos el metro a $ 2.50, $ 2.20, $ 2.00 y	1.80
CREA para sábanas, diferentes anchos, vendemos el metro a $ 3.80, $ 4.00, $ 5.00, $ 6.00, $ 7.00 y	8.00
MIL METROS OXFORD, tejido grueso, regalo el metro a	1.50
CREP CHINESCO, 50 colores diferentes, ocasión, el metro, a	2.90
HULES blancos y de color, el metro, a $ 6.50, $ 8.00, $ 9.00 y	10.00
SALDO TOALLAS grandes, tejido granité, es ganga, cada una	2.50
SALDO ESPUMILLAS de seda, muy rica clase, liquidamos el metro a	28.00
ESPUMILLA NEGRA Y BLANCA, clase extra superior, su valor $ 38.00; realizamos el metro a	30.00

Casa Liquidadora - San Diego 626

Mensaje al público

ESTAMOS en el umbral de una era maravillosa. Los días y las noches que antes transcurrían monótonos y pesados se convertirán en alegres y placenteros, pues dondequiera que Ud. se halle—en el hogar, en el mar, en la montaña o en el valle—su Radiola le brindará excelente música, vibrantes discursos, información deportiva y otras formas de agradable esparcimiento.

Las Radiolas son receptores radiotelefónicos seguros y duraderos, cuyo funcionamiento es extremadamente sencillo. Todas las Radiolas, Radiotrons y Altoparlantes Radiola llevan la marca de fábrica de la Radio Corporation of America y su mecanismo y funcionamiento están garantizados.

Piense nada más en los ratos de placer que una *Radiola* le brinda y adquiera una cuanto antes.

Sírvase dirijirse a nuestros representantes autorizados en solicitud de catálogos explicativos y cotizaciones al alcance de todas las fortunas.

Radio Corporation of America

Distribuidores en Chile:
International Machinery Company
Casilla 107-D, Santiago

RCA Radiola

MARCA REGISTRADA PRODUCTO DE RCA

EN SAN ANTONIO SE INAUGURA HOY EL "RUPERTO MURILLO B. C."

Ya finiquitados todos los preparativos para la velada que se efectuará esta noche en el Teatro Imperio de San Antonio con motivo de la inauguración del Centro Deportivo Ferroviario Ruperto Murillo se nota especial entusiasmo tanto entre los vecinos de esas localidades como también entre los ferroviarios de esta capital que se aprestan para asistir a este acto.

Como hemos anunciado, dado el interesante programa deportivo, musical que se desarrollará, los porteños tendrán por primera vez oportunidad de apreciar las condiciones óptimas de los aficionados de esta capital que se han ofrecido para tomar parte en los números de mayor interés para los amateurs de San Antonio.

Los invitados se trasladarán a San Antonio por el tren que sale de la Estación Alameda, a las 4.20 de esta tarde.

Los números que se desarrollarán están sujetos al siguiente programa:

Match a 4 rounds entre César Olsda, del R. Murillo, 50 kilos y Alvaro Piñera, 52 kilos, particular.

Match a la americana, 3 rounds entre los aficionados señores Jorge Peña, del R. Murillo, campeón ferroviario de Chile peso mosca, Armando Lobos.

Canciones criollas por el señor F. Castro.

Academia a 3 rounds entre el campeón ferroviario de Chile peso liviano Jorge Araya y el ex-campeón olímpico Lindor Gálvez.

Match semi-fondo a 5 rounds entre los señores Luis Araya, campeón del R. Murillo, 61 kilos y Santiago Valdés, particular, 61 kilos.

Academia a 2 rounds entre el prestigioso profesional Dave Mills y el ex-campeón sudamericano Luis Correa.

Match de fondo a 6 rounds entre Guillermo Rojas, del R. Murillo y Lorenzo Caballero, campeón del R. Jaramillo, quienes disputarán un valioso obsequio donado por el presidente de la institución.

VEINTICUATRO PROFESIONALES PESO PLUMA SE HAN INSCRITO

Ayer en la tarde continuaron recibiéndose las inscripciones de profesionales peso pluma para el Campeonato Cooperativa Vitalicia, alcanzando el número a 23, lo que es una demostración evidente del éxito obtenido por esta interesante competencia.

Los profesionales inscritos hasta ayer eran los siguientes: Mario Valdés, Juan Salazar, Jorge Olguín, Humberto Valenzuela, Oscar Berbelagua, Carlos Uzabeaga, Isidro Sáez, Kid Langford, Carlos Donoso, Manuel Celis, Luis Rojas, Ramón Mardones, Pablo Olea, Domingo Sánchez Juan Vera, Pablo Carrasco, John Bull, Orlando Sánchez, Armando Concha, Felipe Carretero, Juan Allevi y Julio Román (de Rancagua). Faltan a esta lista de inscritos los profesionales de provincias, que serán posiblemente: Eduardo Cuitiño, de Valparaíso; Germán Zamora, de Quillota; Navarrete, de Chillán; Faustino Varela, de Concepción, y Fernando Róbera.

Las inscripciones se continuarán recibiendo durante la próxima semana con el fin de iniciar la competencia a fines del presente mes.

Los interesados de provincias pueden dirigirse por correspondencia a "La Nación", Sección Box, Campeonato Cooperativa Vitalicia. Como hemos informado en ocasiones anteriores, los encuentros serán a porcentaje, correspondiéndoles a cada uno de los participantes su premio en dinero en relación directa con sus méritos pugilísticos. A los profesionales de provincias les enviará la empresa organizadora del torneo el valor de los pasajes y gastos de viaje.

ANGEL CUSTODIO LEIVA B. C.

LAS PELEAS DE ESTA TARDE EN ESTE CENTRO.—EL INTER-CENTRO DE HOY EN PUENTE ALTO

Cada día toman mayor actividad los dirigentes de este Centro que por todos los medios posibles tratan de dar mayor impulso al arte boxeril entre sus asociados.

Hoy será un día de plena labor para los pupilos de esta colectividad, pues en la tarde, a las 6.30 se realizará en el local del Centro, San Ignacio, al costado de la Escuela Militar, un programa interesante de peleas a base del match entre los aficionados del peso medio, Antonio Villatoro, del Leiva y Salazar, del Centro Rodolfo Núñez.

Las condiciones pugilísticas de estos exponentes auguran a la velada de esta tarde un franco éxito.

Completará la velada un buen número de interesantes preliminares.

LAS PELEAS EN PUENTE ALTO

Mañana se efectuará en el vecino pueblo de Puente Alto el intercity boxeril entre los mejores elementos del Angel Custodio Leiva B. C. de Santiago y del Quintín Romero de esa localidad.

El programa es el siguiente:

5 rounds, Carlos Peralta, de Puente Alto v. Arturo Mardones, del Angel C. Leiva, de Santiago.

5 rounds, Manuel Gutiérrez, del Angel C. Leiva, de Santiago v. Wenceslao Ulloa, de Puente Alto.

Match de fondo a 5 rounds, Eduardo Díaz, de Puente Alto v. Pedro Silva, del Angel C. Leiva.

Arbitro, el ex-campeón sudamericano Manuel Sánchez.

La delegación santiaguina partirá mañana a las 7 1|2 P. M. de 10 de Julio 1480 esquina de San Ignacio.

GIMNASIO ALIRO GONZALEZ DE LA SOCIEDAD MANUEL MONTT. — (Olivares 1463, entre Castro y Dieciocho).—Este conocido Centro, que tiene espacio para más de mil personas llevará a efecto hoy, a las 9 1|2, impostergablemente la anunciada velada en honor de los redactores de box de la capital.

El programa es el siguiente:

Match a 4 rounds entre los pesos mínimo Luis Pezoa v. Arturo Román.

Match a 4 rounds entre los pesos mínimo Oscar Norambuena v. José Lara.

Match a 4 rounds entre los pesos mínimo, Otto Gutiérrez v. Joaquín Miranda, campeón escolar.

Match a la americana entre los profesionales Manuel Celis v. Erasmo Martínez.

Canción por la infantil señorita Georgina Peralta.

Match a 5 rounds entre los pesos welter Manuel Peralta v. Juan Espinosa.

Academia entre el campeón sudamericano Salvador Grecco con el campeón de Chile Alberto Signe.

Dúo en guitarra por los hermanos Jerez.

Match de semi fondo, Vicente Norambuena con Federico Zavala.

Match de fondo entre los pesos medios Humberto Reinoso y Bonifacio Donoso.

LA MATINEE DE ESTA TARDE EN EL CENTRO LOS SPORTS.—Con un programa atrayente se reinaciarán en este Centro las matinées, cuyo éxito siempre han sido una demostración del entusiasmo que reina entre los vecinos del populoso barrio de Diez de Julio, por asistir a las veladas de esta institución.

El programa elaborado para la matinée de hoy, es sobresaliente, figurando elementos de un elevado prestigio deportivo en cada uno de los encuentros que se efectuarán.

El match de semi fondo estará a cargo de Alfredo Sepúlveda, de Los Sports y Agustín Meza, particular.

El match de fondo será entre los aficionados del Ejército; Ramírez, del Pudeto y Alarcón, del Maturana.

Entre los elementos aficionados de los regimientos a que pertenecen los rivales, reina bastante interés por presenciar este match, ya que los rivales hace tiempo deseaban dirimir superioridad.

CENTRO BENJAMIN TALLMAN. — Campeonato Copa Leopoldo Falconi.— El Jueves 17 del presente en el local del Centro "Los Tiempos", se efectuarán las siguientes peleas por la segunda serie del campeonato peso mínimun que por la Copa Leopoldo Falconi realiza el Centro Benjamín Tallman.

Se previene a todos los peleadores que no se admitirán excusas de ninguna especie y que en caso de faltarle el competidor señalado en el sorteo deberán actuar con el que por igual causa quede vacante.

Los competidores serán los siguientes:

Alfonso Pozo, de "Los Tiempos" con Jorge Parra, del Salazar.

Alfredo Bustos, de "Los Tiempos" y Juan López, del Tallman.

Juvenal García, del Núñez con Alberto Ravest, particular.

Francisco Segovia, del Salazar con Celis Mutinelli, de "Los Tiempos".

Luis Zúñiga, del Núñez con José Acuña, de "Los Tiempos".

Manuel Prieto, del Leiva con José Recabarren, del Salazar.

José Cordero, del Leiva con Nemesio Salinas, del Tallman.

Miguel Villarroel, del Tallman con Manuel Catelli, del Núñez.

GIMNASIO RODOLFO NUÑEZ.—Esta tarde tendrá lugar una interesante matinée con el siguiente programa:

3 rounds entre los pesos mínimo Juan Ibarra v. Carlos Quintana, ambos del R. Núñez.

4 rounds entre los pesos mínimo Juan Grez, de Los Sports v. Gerardo Montecinos, del R. Núñez.

4 rounds entre los pesos mosca Carlos Rojas, de Los Sports v. Esperidión Navarro, del R. Núñez. Reserva, Alfonso Jara, del R. Núñez.

5 rounds entre los pesos pluma Clodomiro Castro, de La Cisterna v. Domingo Pedraza, de la Sociedad de Autobús.

Match de semi-fondo, desempate a 5 rounds entre los pesos pluma Arturo Mardones, del A. C. Leiva v. Roberto Martínez, del R. Núñez.

Match de fondo a 5 rounds entre los pesos liviano Luis Meza v. José Ponce, del A. C. Leiva.

GERMAN CONTRERAS B. C.— Hoy a las 10 A. M., cítase a sesión general para tratar asuntos de suma importancia sobre reorganización y cambio de nombre del Centro.

ALIRO GONZALEZ B. C.—Cítase para mañana a las 3 P. M., a Teófilo Sedán, Erasmo Martínez, Luis Godoy y Silverio Revello.

DESAFIOS.—Kid Mery, desafía al vencedor del encuentro de hoy en Rancagua, entre Ramón Cáceres y José Portella.

Bases: Fed. Box Chile, con Antonio del Valle.

CAUSAS EN TABLA DE LA CORTE SUPREMA

SEMANA DEL 14 AL 17 DE SETIEMBRE

LUNES 14

Relator señor Fontecilla

De 1 a 2 P. M.: Acuerdos, lectura de sentencias y vista de:

1.—Recurso de queja del Banco Español de Chile ... . A

De 2 a 5 P. M.: Vista de las siguientes causas:

1.—Guillermo Besser, Daube y Cía., Barclay y Cía., contra Víctor Canales y Manuel F. de la Peña (continuación). C
2.—Partición del fundo Pisú-Pisué o Puyehue C
3.—Daniel Bolados C. con Fisco.— Es parte con Jorge A. Guerra C
4.—Onofre Lillo con Francisco S. Donoso C
5.—Doralisa Rojas con Teodoro Lowey, Mercedes Miranda, v. de Rojas y Jartrudis Atressan de Fischer ... ..., ... C
6.—Lino Hernández E. con Junta de Beneficencia de La Serena C
7.—Fisco con Empresa Anglo Chilian C
8.—Partición de bienes de Carlos Alvarez y Gricelda Núñez.. C
9.—Quiebra Juan Milos.. C
10—Andrés C. Lapostol con Fisco C
11—Moreno Hnos. con Fisco C
12—Carlos V. Aramayo con Fisco C
13—Luis Arellano con María de los Angeles Villalobos C
14—Gricelda Sagües de Gallardo con herederos de Pedro Pablo Alvarez.. C
15—Basilio Gutiérrez con Florentino Roa y Rosenda Roa v. de Ulloa C
16—Jorge Broqueire y Cía. con Héctor Otazo C
17—Arturo Fernández y otros con Florindo Martínez C

MIERCOLES 16

Relator señor Novoa

De 1 a 2 P. M.: Acuerdos y lectura de sentencias.

De 2 a 5 P. M.: Vista de las siguientes causas:

1.—Pascuala Valenzuela con Sucesión Manuel Gallo Montt .. C
2.—Compañía Sud Americana de Electricidad con Jorge Furet y Francisco Sarragosi C
3.—Juan de Solminihac con Augusto Minte C
4.—Samuel Besoaín con Alberto Crespo y Sara Besoaín.. .. C
5.—Julio Fabres con Fisco C
6.—Enriqueta García de Pedersen con Cristian Pedersen C
7.—Juan Bergoeing y Germaine Sentex de Bergoeing con Juan B. Cabrolier (son partes también Henry y León Sentex) C
8.—Partición de bienes de don Alberto Mackenna Astroza. . C
9.—Sucesión Juan Delgado con Fisco (es parte la Cía. Salitrera El Peñón) C
10.—José Antonio Figueroa con Jerónimo Bardi C
11.—Carlos Ahumada Echavarría y otros con Sofía Pulma v. de P. y otros C
12.—Cía. Carbonífera y de Fundición Schwager con Cía. Carbonífera de Puchoco y Coronel C
13.—Juan Tersago Branca con Hernán Ariztía C
14.—Santiago Mining Co., con Virgilio Solari C
15.—Partición fundo Itropulli C

JUEVES 17

Relator señor Novoa

De 1 a 5 P. M.: Asuntos de Pleno, lectura de sentencias y acuerdos;

CONFORME. — Santiago, 12 de Setiembre de 1925.

CORTE SUPREMA — CAUSAS EN TABLA

PRIMERA SALA

MARTES 15

Relator, señor Fontecilla

1.—Recurso de amparo de Jorge Neut, Salvador Ocampo, Pedro Reyes, Aurelio Montecinos, José Córdova, Francisco Mazurett, Guillermo Madariaga, Alberto Carrasco, José Carvajal, Juan Guerra y Casimiro Díaz ... ... A
2.—Herencia yacente Carmen Gandarillas. Son partes: Alfredo Lagos Fernández, Guillermo Gaímez, Manuel Valenzuela, Rosa González, sucesiones Pedro Javier Fernández y Delia Pradel de Fernández, Luis Castillo Urízar por Delia Fernández de Castillo, Luis Vargas Salcedo por Sara Fernández de Vargas, Carlos, Arturo y Pedro Fernández Pradel, Larraín Videla, Gerente del Tattersall, con Eloísa Portales v. de Cerda, el Fsco, Monjas Capuchinas, Martín J. Lira, J. Francisco Gómez Silva C
3.—Alberto Alvarez con Sociedad de Minas de Fierro y Manganeso de Freirina.. C
4.—Luis Ayala con Chile Exploration Company C
5.—Evaristo Varela con Daniel Varela. Son partes también recurrentes Humilde González y Martina Varela v. de Lermanda.. C
6.—Julio Cehrens 2.o con Fisco C
7.—Lumié Zúñiga, Luis Jiménez, Genaro Silva, Exequiel Stranga y Gustavo Letelier contra Pedro Letelier, Jorge de la Cruz Concha, Luis A. Rivera, Federico Weston, César Caravagno, Manuel A. Molina y Santiago Vergara C
8.—Municipalidad de San Bernardo con El Fisco C
9.—Daniel Rodríguez con Sofía del C. Alarcón C
10.—Ricardo Piwonka con Moltedo, Bergamasco y Cía. C
11.—Contra Tomás Beltrán C
12.—Julia Balmaceda con Javier Bustamante C
13.—Natividad Cumplido v. de Manterola con Ricardo Gutmann C

CONFORME. — Santiago, 12 de Setiembre de 1925.

SEGUNDA SALA

MARTES 15

Relator, señor Novoa

1.—Expedientes acumulados de David Montt Julio, hoy su sucesión, don Juan Murray, Diego A. Sutil, hoy su sucesión y Cía. Agrícola de Vallenar y de Humberto Montt Tagle, Luisa Montt de Isaac y Blanca Montt v. de Montt con David Montt Julio, hoy su sucesión, Juan Murray, Diego A. Sutil, hoy su sucesión, y la Cía. Agrícola de Vallenar. Es parte don Aurelio Barros Lastarria C
2.—Juan López R. con Marcial Martínez ... ... A
3.—Juan López con Marcial Martínez de Ferrari ... ... A
4.—Agustín Fraga con Fisco .. C
5.—Catalina Jeria contra Santiago Espina Hevia e Irene Morales Leiva C
6.—Quiebra de Juan Amadeo Voigt C
7.—Carlota Tello de García Huidobro con Carolus Brown .. C
8.—Genaro Cortéz con Du Pont Nitrate Co. C
9.—Juan Ignacio Fuentes con Rosa Jesús Aravena C

CONFORME. — Santiago, 12 de Setiembre de 1925.

MOVIMIENTO HABIDO EN 12 DE SETIEMBRE DE 1925

CORTE SUPREMA

Cuenta General

1. del Jueves 10. Guillermo Besser y otros contra Víctor Canales y otro, pendiente.

4. Contra Nicolás Arteaga U. y otros, en acuerdo; Red. señor Donoso.

Las demás no vistas.

Alegaron:

Don Javier María Silva, revocando y don Guillermo Fuentes, confirmando, en la primera, y quedó pendiente.

CORTE DE APELACIONES

PRIMERA SALA

2, 4 y 6 a 9, confirmadas; 10, trámite; 12, ha lugar; agregadas: Orellana con Readi, confirmada; quejas Salomé y otro, y R. Silva y otro, sin lugar.

Alegaron:

Don Jorge Wilson por la confirmación en las N.o 4, 6, 7 y 8; don Miguel L. Bustos, por la revocación en la 2.a; don Rafael Figueroa, por la deserción, en la 12.

SEGUNDA SALA

Relator señor Silva

No se vió ninguna de la tabla.

Fallada de acuerdo:

A. Gálvez de Lira con Municipalidad, confirmada.

TERCERA SALA

1 a 18, falladas; 19, en acuerdo; 21, en tramitación.

Fallada de acuerdo:

Monreal contra D. Molinos y otro.

CUARTA SALA

Relator señor Mac - Iver

1. Contra T. Verardi, aprobada.
2. Contra L. Vega Ll. confirmada.
3. Contra A. Zúñiga, trámite.
4. Sumario incendio en Manuel Rodríguez 928, aprobada.
5. Contra G. Granadino, aprobada.
6. Contra O. Guerra G., casada de oficio.
7. Cont . E. Estay, confirmada.
8. C. Honorato contra P. Martínez, revocada.
9. M. Aracena contra S. del Pino, confirmada.
10. A. Saavedra contra J. Pallares, confirmada.
11. Contra C. Guerra, revocada.

Alegaron:

En la 1. don Agustín P. León, aprobando.

En la 5. don Alfredo Aldunate, revocando.

En la 8. Don Benjamín de la Barra con don Fernando Guzmán.

POR NO PODER ATENDER
VENDO EN
6,000 PESOS
Negocio establecido, ganancias comprobadas.
Dirigirse a:
CASILLA 446

VENDO

MANZANA COMPLETA declarada insalubre, en Av. Cumming, sólo por el valor del terreno, en $ 100.000.

PROPIEDAD DE RENTA en barrio central, recién construída, renta 90,000 anuales. Precio, $ 800,000 con facilidades de pago.

CASA EN SAN DIEGO, produce 27,000 pesos. Precio: 250,000 pesos, con grandes facilidades de pago.

PARA CONSTRUCTORES, propiedad central con 8,000 metros, con 2,500 edificados en $ 400,000 con grandes facilidades. Aceptaría pago después de construída y vendida.

Tratar con su dueño:

— EXPOSICION 70 —

ALAMBRE
Negros N.os 6, 8 y 12, a
$ 0.60 kilo, realiza
Barraca de Fierro
S. SACK
BANDERA 827

Modestamente,
sin ruido;
EL
Gray
recomendándose solo, por sus bondades
— de: —
BELLEZA,
CALIDAD,
ECONOMIA
y BAJO PRECIO
— es hoy —
EL AUTOMOVIL PREFERIDO
Pídanos una demostración
DELICIAS 1751
Visite nuestras Salas de EXPOSICION

CON OCASION de las FIESTAS PATRIAS
OFRECEMOS MUCHOS ARTICULOS
A PRECIOS de OPORTUNIDAD EXTRAORDINARIA

Para Señoras:

MEDIAS en hilo mercerizado muy buena calidad, colores de moda, el par
$ 5.50

MEDIAS de seda fina, gran variedad en colores de moda, el par
$ 7.90

GUANTES de hilo clase fina, en colores gris y marrón, varios tonos, el par
$ 5.60

GUANTES de cabritilla negra, con puños mosqueteros, el par $ 25.80 y
$ 22.50

HORMAS de moda, para sombreros, gran surtido de modelos, desde
$ 9.90

GRAN SURTIDO de adornos para sombreros, flores, motivos, plumas, etc., desde
$ 2.80

SOMBRERITOS adornados, de paja fantasía, alta novedad, desde
$ 35.00

SOMBREROS Y Campanitas en paja fantasía, modelos elegantes, lindos adornos, desde $
$ 42.00

VESTIDOS elegantes en crepé marrocain de lana, colores de moda, modelos diversos
$ 149.00

TRAJES sastre en draperie jaspeada, colores variados modelos de novedad
$ 155.00

Para Caballeros:

TERNOS en casimir fantasía, azul y negro, pura lana
$ 140.00

TERNOS en casimir de pura lana, colores fantasía, para jóvenes
$ 135.00

TRAJES forma marinero, en sarga azul, cuello adornado de soutaches, para 2 a 10 años
$ 42.00

SOMBREROS forma canotier, en paja "Rustic", guarnecidos de cinta negra, para caballeros, $ 18.25 y
$ 12.90

SOMBREROS forma canotier, en paja "Rustic", ala reforzada, cinta negra, para jóvenes
$ 10.50

BOLERITOS de paja para niñitos con cinta y ribete de seda negra
$ 8.50

ZAPATEROS en box-calf negro o amarillo, muy buena calidad para caballeros, el par . $
$ 39.50

ZAPATONES en box-calf negro o color, clase especial, para niños, el par, desde .. ... . $
$ 24.90

CAMISAS en buen céfiro de color, puños dobles, un cuello aparte, para caballeros, ... $
$ 17.90

CALZONCILLOS en céfiro fino, colores lisos y rayados, piernas cortas .. .. $
$ 8.90

CALCETINES en punto superior, colores café, gris, azul y negro, el par $ 2.90 y ... $
$ 1.50

CAMISETAS con mangas cortas y calzoncillos cortos, en hilo de Escocia, blancos, la pieza... ... ... $
$ 16.50

En nuestros salones del 2.o piso exponemos las más altas novedades en Confecciones en Sombreros Adornados — La última palabra de la moda femenina

CASA FRANCESA

NOVEDADES
Y FANTASIAS DE
PRIMAVERA
EN
GENEROS FINOS

BARATURA

EVITEN
LAS AGLOMERACIONES
ACUDIENDO A COMPRAR
TEMPRANO

CON PRECIOS ARREBATADORES

Confecciones para señoras y niñitas

CAMISAS de día en lienzos finos.

BLUSAS de velo y de viyella.

BATAS de velo, viyella y céfiros.

DELANTALES de brines de hilo, cretonas y bretañas.

VESTIDOS bordados para niñitas en varios estilos.

MAMELUCOS para niñitos, y varios otros artículos confeccionados de mucha utilidad práctica a precios sumamente bajos.

GENEROS DE LANA

SARGAS de pura lana, negro y azul,
$ 7.90 METRO

POPELINAS finas en todos los colores
$ 9.80 METRO

POPELINAS finas y anchas, todos los colores
$ 12.80 METRO

GABARDINAS finas y anchas, negro y azul
$ 14.80 METRO

ESPUMILLAS de lana, todos los colores
$ 15.80 METRO

VARIOS SALDOS de lanas, en 1.30 mt.
$ 16.80 METRO

ESPUMILLA muy fina pura lana, ancho 140 cmts.
$ 19.80 METRO

MARROCAIN grueso pura lana, ancho 140 cmts.
$ 19.80 METRO

POPELINAS gruesas y suaves, ancho 135 cmts.
$ 22.80 Y $ 19.80 METRO

POPELINAS lana y seda, ancho 140 centímetros
$ 29.80 METRO

LANA fantasía lista otomán y popelina estilo "IMPERIO"
$ 39.80 METRO

CASIMIRES a cuadros para abrigos, estilo inglés
$ 19.80 METRO

GENEROS DE SEDA

Y FANTASIAS DE SEDA

PONGES de fantasía en media seda, ancho 1 metro
$ 8.80 METRO

PONGES en pura seda, todos los colores de novedad
$ 8.90 METRO

PONGES gruesos, todos los colores, ancho 1 metro
$ 15.80 METRO

MARROCAINES de lana y seda, gran fantasía, ancho 1 metro
$ 14.80 METRO

ESPUMILLAS en pura seda, varios colores
$ 17.80 METRO

ESPUMILLAS pura seda y gruesa, todos los colores
$ 24.80 METRO

ESPUMILLAS blancas y negras, clase extra
$ 34.80 METRO

FULGURANTES muy finos, en pura seda
$ 39.80 METRO

CREP Satán grueso, saldos colores,
$ 44.80 METRO

POPELINAS media seda fantasía
$ 7.90 METRO

ALGODONES

Y GENEROS DE HILO

BATISTAS y velos floreados
$ 1.40 METRO

VICHYS para delantales, en dibujos escoceses y listados, desde
$ 1.60 METRO

VIYELLAS de fantasía
$ 1.95 METRO

BRINES listados para trajes de niños, desde
$ 2.40 METRO

CEFIROS en listados de fantasía, desde
$ 1.90 METRO

SATINES negros, a
$ 2.40 METRO

SATINES finos todos los colores
$ 2.90 METRO

BRINES lisos todos los colores
$ 2.80 METRO

CACHEMIRAS y otomanes
$ 3.90 METRO

GENEROS

PARA VISILLOS Y CORTINAS

VISILLOS en blanco y crema
$ 0.95 METRO

VISILLOS blanco y cremas, guarda colores
$ 1.20 METRO

CRETONAS varios colores, pintado firme
$ 1.70 METRO

GENEROS visillos, colores oscuros, dibujos fantasía
$ 1.90 METRO

SERIM fino en colores fantasía
$ 2.90 METRO

CRETONAS muy finas y anchas, en colores de gran novedad, ancho 1 metro
$ 3.90 METRO

CRETONAS muy gruesas, colores de gran fantasía
$ 4.90 METRO

CRETONAS estilo yuto, completamente suaves, dibujos nuevos y de fantasía
$ 7.90 METRO

RETAZ

NUEVOS DE PER
LAS, CEFIROS, S
NES, CRETONA
LIENZOS

DESDE

$ 0.8

CADA RETAZO

Eviten las
AGLOMERACIO
acudiendo a compra
prano.

A $ 3.20 LIQUIDAREMOS 100 PIEZAS DE ESPONJAS FRANCESAS EN TODOS LOS COLORES, ANCHO 1 MET

GENEROS BLANCOS

LIENZOS finos y anchos en restos, de 6 a 10 metros
$ 1.40 METRO

LIENZOS finos y lavados, ancho 1 yarda, en piezas de 6 a 10 metros
$ 1.60 METRO

LIENZOS finos y lavados, ancho 1 metro, en piezas de 6 a 10 metros
$ 1.90 METRO

LIENZO estilo batista, rica clase, piezas de 6 a 10 metros
$ 2.40 METRO

TOCUYOS lavados y anchos
$ 1.40 METRO

TOCUYOS lavados, tejido fino, ancho 1 yarda especial para sábaras
$ 1.90 METRO

BATISTAS blancas en 1 metro de ancho, muy buena clase.
$ 2.90 METRO

BATISTAS finísimas en blanco y colores
$ 3.40 METRO

BRETAÑA blanca de hilo, rebajado a
$ 3.40 METRO

OPALES en todos los colores, garantizamos no destiñen, rebajado de $ 9 a
$ 4.80 METRO

OPALINAS finas, no destiñen.
$ 5.80 METRO

DAMASCO fino y granité para manteles
$ 9.80 METRO

GRANITE de hilo para manteles, ancho 175 y y 2 metros
$ 18.80 METRO

CREAS

CREA inglesa para plaza y media.
$ 3.95 METRO

CREA inglesa, ancho 1.70 metro
$ 4.80 METRO

CREA Irlanda, muy fina
$ 6.80 METRO

CREAS Italianas muy finas, ancho 1.70 metro, desde
$ 7.90 METRO

CREAS de lujo, casi todo hilo, todos los anchos, desde
$ 8.90 METRO

Y el más ancho, de 2.50 metros a
$ 12.90 METRO

CREA de puro hilo, en 200 ctms
$ 16.80 METRO

SABANAS

COTIS listados y adamascados, desde
$ 5.90 METRO

EN CORTES, de crea cruda
$ 5.90 CADA UNA

SABANAS de crea cruda, plaza y media
$ 6.90 CADA UNA

SABANAS de crea inglesa tamaño plaza y
$ 8.90 CADA UNA

SABANAS de crea cruda, muy gruesa
$ 9.90 CADA UNA

SABANAS de crea inglesa, tamaño grande
a 11.80 y 13.80 CADA UN

Almacenes de Liquidaciones

ESTADO 135.—ALAMEDA 3035

SEA UD. ECONOMICO, COMPRE SUS MEDIAS DIRECTAMENTE en la FABRICA:
STO. DOMINGO 1031

FERROCARRILES DEL ESTADO

Grupo 36.— Debe considerarse incluído en este grupo 15.000 kilos de bióxido de manganeso, especificación N.o 152. Otras modificaciones de menor importancia pueden ser consultadas en la Secretaría del Departamento Materiales y Almacenes, Estación Alameda.

---

180 Un buen terno cruzado
CON PANTALON DE FANTASIA, LE CONFECCIONA A USTED LA
PESOS Sastrería Echaurren 10

SOMOS LOS más GRANDES PRODUCTORE
EN MUEBLES COLONIALES
Torneria y Fabrica de Muebles EL CONDO
Condor 1380, esquina Huemul

POR QUE CAYO A LA CARCEL EL VENDEDOR DE MAIZ

OS DOS CARROS MISTERIOSOS QUE DEBIAN LLEGAR A ESTA CAPITAL, DESDE RENGO, SE EVAPORARON EN EL TRAYECTO

"Los Tiempos", en su primera ición de ayer, anticipó la noticia una curiosa estafa de que ha- a sido víctima un comerciante de localidad de parte de un pseudo ndedor de maíz procedente de ngo.

Este curioso vendedor de granos aprovechó de la credulidad del merciante para hacerle creer que nía listo para embarcar en Rengo s carros de maíz y que podía recerlos a buen precio puesto en na de las estaciones de esta ca- tal.

Creyó el comerciante, cerró el ato por $ 8,500 y entregó a cuen- 250 sacos vacíos, más $ 130 en nero.

Pero no vió el maíz ni los sacos la plata.

Fué una negociación en gran- que se ofreció al comercian- de esta plaza señor Francisco ltuena Rodríguez, domiciliado en calle de Santa Rosa N.o 101.

Esta estafa bien se podía llamar el cuento de los carros de maíz.

Este delito está ya en conocimiento del juez del crimen de turno, pues el parte respectivo se le envió en la mañana de ayer por la 5.a Comisaría a la que se dió cuenta del caso:

CREYO QUE ERA UN EXCELENTE NEGOCIO
EL ARTICULO NO LLEGA

La negociación había sido un éxito para el comerciante de la calle de Santa Rosa.

Pero pasaron los días y las semanas y el maíz no llegaba.

Poco a poco empezó a sospechar de que hubiese sido víctima de una estafa y esta creencia fué tomando cuerpo porque los días trascurrían en una forma vertiginosa y el maíz no salía de Rengo y menos llegaba a la estación de Santiago.

En esta emergencia se propuso dar cuenta a la policía y así lo hizo.

El señor Balbuena Rodríguez no estaba dispuesto tampoco a quedarse con el denuncio sino que a pillar en cualquier parte del mundo al vendedor que en forma tan descarada lo había pasado por el aro.

EN LA CARCEL

En la tarde del Viernes, cuando menos lo pensaba el comerciante de la calle Sta. Rosa, se encontró con el ciudadano Esvandrón en la calle de San Diego esquina de Diez de Julio y en el acto lo hizo tomar preso por un guardián de policía.

Una vez que el vendedor estuvo en poder del guardián lo hizo conducir a la 5.a Comisaría para que no se escapara.

Y hoy en la tarde fué puesto a disposición del juez del crimen de turno señor Erazo acusado de estafa.

El juez señor Erazo ordenó instruir el sumario respectivo y al efecto iniciar las investigaciones del caso que comprueben la responsabilidad del detenido quién mientras tanto ha quedado a disposición de la justicia.

Como se ve, el comerciante no quiso ser burlado por el vendedor de Rengo y no cesó en sus diligencias hasta que dió con el personaje que lo había querido estafar.

Y mientras la justicia da su fallo, uno de los protagonistas de esta curiosa negociación comercial acusa y el otro se defiende.

PIENSE EN
'CAIRO'

EL SALTEO DE LA CALLE DE TOCORNAL COMPLETAMENTE LIQUIDADO

DESDE AYER SE ENCUENTRAN EN PODER DE LA POLICIA LOS MALHECHORES QUE TOMARON PARTE EN ESTE HECHO

El salteo de la calle de Tocornal parece ya completamente liquidado por la Sección de Seguridad, después de las activas investigaciones practicadas por los detectives encargados de las pesquisas.

Este hecho que causó profunda impresión entre los vecinos de la calle de Tocornal y del que diera cuenta amplia nuestro colega "Los Tiempos" en sus anteriores ediciones y este mismo diario, preocupó desde la misma noche a las autoridades policiales las que encargaron a los detectives que pusieran de su parte todo lo que pudieran para no dejarlo impune.

Como se recordará, en ese salteo que se llevó a cabo a las 8 de la noche del Miércoles fueron golpeados bárbaramente el dueño del negocio señor Cartagenova, su esposa señora Luque y el anciano Silva que se encontraba presente, herido de un balazo por haber tratado de huir.

Los malhechores se llevaron una regular cantidad de dinero y varias joyas, después de haber atemorizado con los "chocos" de que iban armados a la dueña de casa, a quien obligaron a que entregara el dinero que guardaba en uno de sus muebles.

Después de las diligencias del caso se pudo establecer que los malhechores eran Lorenzo López Ulloa, álias El Lolo; Luis Alvarado Fuentes, Francisco Rojas Chavez y uno que aún falta.

Los tres nombrados se encuentran en poder de la policía confesos de ser los autores del robo indicado y serán puestos a disposición del juez del crimen señor Erazo tal vez el Lunes próximo.

Ahora se busca con toda actividad al último de la banda y se estima que en estos días ya estará en poder de sus perseguidores.

Se han recogido también los "chocos" y otras armas que usaron los malhechores en este salteo.

En el interrogatorio a que se les sometió explicaron la forma como efectuaron el robo que es la misma que ya hemos publicado y que el reparto del botín se hizo por iguales partes.

V I D A O B R E R A

OS DELEGADOS OBREROS AL CENTENARIO DE BOLIVIA LLEGARAN EL JUEVES PROXIMO

LA MISION HA OBTENIDO EL MAS COMPLETO EXITO

El Congreso Social Obrero prepara todo entusiasmo la recepción que hará a los delegados que fueron Bolivia con motivo de la celebra- n del Centenario de esa Repúbli- señores: Hernán Román y Gre- io Lataplat.

a comisión de fiestas del Congre- encargada de efectuar la reunión, ha pedido convocar a los delegados para el Martes próximo a fin de tomar acuerdos al respecto.

Por nuestra parte, hemos recibido del señor Román, el siguiente telegrama:

"Partimos vapor "Teir". Llegaremos a ésa el Jueves en la noche. Exito completo misión obrera boliviana. Saludos compatriotas nueva era. — (Firmado). — Román"

A REUNION DE HOY EN EL TEATRO ESMERALDA

uspiciada por el Consejo Rela- ador, se efectuará hoy a las 9 la mañana en el Teatro Esme- la una gran asamblea de los mios autónomos de la capital. e tratarán importantes asuntos especialmente los relacionados con la ley 4054 y con la próxima celebración de una Convención regional.

Se encarece la asistencia de los gremios adheridos.

A ASAMBLEA DE LOS PANIFICADORES DEL VIERNES ULTIMO

ón asistencia de los panaderos nizados de los seis sindicatos Santiago se llevó a efecto el rnes en el Coliseo Tranviario la nblea general de este gremio.

e leyó y fué aprobada el acta eral de la Convención de Chi- , en la cual se dejó establecida in modo definitivo la Unión Sin- l de Panificadores de Chile.

abló el delegado de Viña del , señor Manuel Dinamarca y el Antofagasta, señor José Luis ro agregando nuevos datos a la ta de la Convención y encare- do la unión a todos los panifi- ores del país.

ió cuenta de la marcha del pro- el abogado don Pedro León lde, y mencionó también las con- as contravenciones a la ley de ición del trabajo nocturno la cual se viola impunemente en todas partes, y pidió el nombramiento de una comisión para que se acerque al Gobierno y le pida que dedique toda su actividad a impedir que los industriales sigan burlando las leyes del país.

Habló don Eduardo Bunster sobre el problema social, considerándolo desde todos sus aspectos y defendiendo los principios sindicalistas.

En seguida disertó el doctor Gregorio Oxman sobre los orígenes y desarrollo de las enfermedades sociales, recomendando la higiene, la moral y las costumbres arregladas como un factor de emancipación inmedita del trabajador.

Se trataron otros asuntos de mucho interés y se levantó la sesión en medio del mayor entusiasmo.

EL SALON TEATRO DE LA I. W. W.

FERENCIA DEL Sr. SANTIAGO LABARCA.— BENEFICIO DE LA 8.a COMUNA

el espléndido local que tiene la . W. en Nataniel 1057, se efec- á hoy a las 5 1|2 P. M., el anun- o beneficio de la 8.a comuna de ndatarios.

mo parte principal del progra- figura una conferencia que el r Santiago Labarca dará sobre "Las causas y consecuencias de la crisis actual".

Además el conjunto artístico "Nueva Aurora" pondrá en escena el juguete cómico de Pedro J. Malbrán, intitulado "El arreglo de Washington".

EN LA UNION DE LOS TIPOGRAFOS

oy en esta sociedad habrá las ientes actividades:

la 1.30 P. M., sesionará el Di- orio para tratar varios asuntos nterés.

las 3.30 P. M., junta general socios, en cuya presencia el se- presidente dará cuenta de la cha de la institución durante su ninistración; se conocerá el ba- e, se designarán delegados ante Congreso Nacional Mutualista y eintegrará el Directorio.

las 3.30 P. M., reunión de to- los que laboran en los rotativos y establecimientos que están comprendidos dentro de la ley de Empleados Públicos, Periodistas y Auxiliares (obreros), a fin de que oigan de parte del señor Arturo Moreno una reseña de la labor que está haciendo dicha Caja.

El señor Moreno tiene interés en ser oído por todos los que se consideran dentro de la ley y a la vez hacerses cargo de cualquier diligencia que tenga atingencia general.

Se recomienda la asistencia, especialmente a los fotograbadores de "El Mercurio".

ión Gremial de Fundidores

OPERATIVA DE EDIFICACION

oy junta general del gremio a 10 A. M.

a Cooperativa de Edificación a nisma hora.

e encarece la asistencia a los ocupados.

iedad Santiago de Zapate- s, Hormeros y Curtidores

GRAN ASAMBLEA DE HOY

ara hoy, a las 9 y media P. M., ita a reunión general, con el ob- de acordar el programa de fes- s, a los delegados provinciales vendrán al gran Congreso Mu- ista en San Pablo 1636, altos.

era pasa pisos Co-
rona es la mejor

La velada de esta noche en el salón de los arrendatarios de Yungay

Con todo entusiasmo se han hecho los preparativos a fin de dar el mayor brillo que sea posible a la velada artística que deberá efectuarse esta noche en el local que poseen los arrendatarios de la comuna Yungay.

Esta velada estará a cargo del cuadro artístico Arte y Revolución.

—Hoy, a las 10 de la mañana deberán de reunirse los componentes de la Cooperativa Obrera de Consumos.

En la tarde, de una a tres, atenderá a los arrendatarios el representante ante los Tribunales de Yungay.

En la Casa del Pueblo N.o 2

(PATROCATO DE SAN RAMON)

Hoy a las 4.30 de la tarde se llevará a efecto en la Casa del Pueblo N.o 2, situada en la Avenida Valdivieso cerca del Cementerio Católico, la inauguración de las Tardes Sociales que con tanto interés son esperadas por los obreros del barrio Recoleta.

TRABAJADORES SOLTEROS
— PARA —
CHUQUICAMATA Y POTRERILLOS

Para **CHUQUICAMATA**, se necesitan JORNALEROS, CARPINTEROS, MECANICOS y ELECTRICISTAS. Muy buenos salarios y un 85 por ciento de los trabajos son a trato.

Para **POTRERILLOS** (Chañaral, Pueblo Hundido), se necesitan TORNEROS, CALDEREROS, PLOMEROS, GASFITERS, HOJALATEROS, CARPINTEROS y JORNALEROS.

Contratos individuales conforme a la ley 4053

EXAMEN MEDICO E INSCRIPCION, desde las 8 hasta las 10 y media de la mañana, en calle **AMUNATEGUI N.o 85** (Señal bandera Azul), entre Moneda y Alameda de las Delicias.

SALIDA DE SANTIAGO EL JUEVES 17 DEL PRESENTE, siempre que el estado del tiempo lo permita y no haya postergación en las salidas de los vapores de Valparaíso.

ZAPATEROS - TALABARTEROS

Avisamos a ustedes que con esta fecha hemos abierto una Suelería, Depósito de nuestra Curtiembre, en

SAN DIEGO 1316

con el nombre de Curtiembre La Mochita, la que venderá al detalle a los precios de por mayor.

Hermosa velada teatral

Especial brillo promete adquirir la velada que en honor beneficio de Ramón Núñez (Castelli) que organiza un grupo de sus admiradores.

Esta fiesta, para la que se cuenta con un selecto programa musical y de variedades, se realizará en el Teatro Selecta, ubicado en Chacabuco esquina Mapocho, el Jueves 17, a las 9 P. M.

Cada uno de los números de esta fiesta, será un compl to éxito, que se considera asegurado de antemano, dada la demanda de entradas que ha habido.

Hoy se reunirán las comisiones nombradas por los personales de los rotativos de Santiago

Hoy, a las 4 de la tarde, se reunirán en el salón de la Sociedad Unión de los Tipógrafos, Eleuterio Ramírez 1357, los representantes de los personales de las empresas periodísticas de la capital que se expresan a continuación: Por "La Nación" y "Los Tiempos", señor Juan de Dios Pérez y Florencio Rosas J.; por "El Mercurio" y "Las Ultimas Noticias", señor Carlos Zamora y José María Castro Rojas; por "El Diario Ilustrado", señor Francisco Guzmán y Luis A. Acosta; por "Zig-Zag", señor Oscar González y Max Araya y Carlos Valencia por el "Diario Oficial".

Los reperesentantes de "Justicia" y 'Diario Alemán" se les ruega darse por citados con esta publicación.

Esta comisión está encargada de estudiar la Ley de Jubilación de Periodistas y Auxiliares y proponer las reformas que haya menester pedir para resguardar los intereses de los obreros de los diarios y revistas de Santiago.

Se nos encarga rogar a las personas nombradas que la sesión comenzará a las 4.30 en punto.

Centro Recreativo Artes Gráficas

(ELEUTERIO RAMIREZ 1357)

El Directorio de este Centro ha preparado para hoy dos grandes bailes, matinée y noche en que serán amenizados por una excelente orquesta en el cual no ha omitido sacrificios para los que concurran a este salón se muestren complacidos.

Se invita especialmente a todas las familias del barrio.

Asociación del Rodado a Tracción Animal

La asamblea acordó:

"Celebrar una nueva asamblea el Miércoles 16 del actual, destinada exclusivamente a tratar sobre el reglamento de caballerizas, para lo que se cita a todos los socios y a los que no lo sean. Además, en la misma sesión se tomarán los siguientes acuerdos:

1.o Efectuar una fiesta en honor del presidente de la Asociación, como reconocimiento por su trabajo realizado en las dos campañas sobre Patentes, que la Asociación ha sostenido y ganado;

2.o Activar las gestiones para el cobro de los valores pagados de exceso por descuento de las patentes de comuna, en la oficina del tránsito, aquí en Santiago.

Sociedad Unión de Peluqueros

La comisión de fiestas efectuará esta tarde de 5 a 8 la matinée familiar que todos los Domingos dedica a las familias del barrio y relaciones particulares.

En la noche se efectuará la reunión social a beneficio del consocio señor Ramón L. Hernández, quien guarda cama a consecuencia de una grave enfermedad.

Las entradas para los miembros de esta sociedad valen dos pesos, siendo gratis para las señoritas.

El Martes 15, junta general extraordinaria.

BOTICA DE TURNO
PERMANENTE
FARMACIA LARA
Establecimiento de primer orden
TELEFONO 5388
ABRE DOMINGOS y FESTIVOS
Delicias 1236, esq. Nataniel

Sacos
viejos
COMPRO
PAGO BUEN PRECIO
COPIAPO 333
Al llegar Maestranza

MUEBLERIA
y PELETERIA
VIENESA
DELICIAS 1120
Se vende toda clase de muebles, al contado y con grandes facilidades de pago, entrega inmediata.
LA FABRICA: SAN DIEGO 482, frente a la Plaza Almagro
E. ZIMEND

CITACIONES

Centro Independencia de Chile.—Hoy a las 3 de la tarde se hará entro del seguro de vida a la familia del ex-socio, don Estanislao Alborn z.

El acto se llevará a efecto en el Centro Carmelo y Praga.

Estudiantina Libertad.—Para mañana, a las 8 P. M. a todos sus componentes. Local, Nataniel 1057.

Consejo Industrial de Alimentación (Sección Molinos.—A junta general para hoy, a las 10 A. M., Río Janeiro 465.

Bernardo O'Higgins Unión es Fuerza.—A junta general ordinaria con segunda citación para hoy, a las 10 A. M. Local social, Andrés Bello 447.

Resistencia de albañiles ayudantes y ramos similares.—Al gremio de albañiles y ayudantes para hoy, a las 3. Salón social, Sazié, entre República y Molina.

Sociedad La Universal.—A la Comisión de Fiestas y al Directorio para hoy, a las 9 A. M.

A junta general ordinaria, para hoy, a las 10 A. M.

Centro de Estudios Sociales Pedro Kropotkin.—A todos sus componentes a reunión para hoy, a las 2 P. M., calle Franklin N.o 1407.

Liga de Defensa de Comerciantes.—A sesión de Directorio para hoy, a las 3 P. M., en el local de Morandé 466.

Conjunto Artístico Carmelo y Praga.—A los aficionados que tomarán parte en la fiesta de la Granja, a ensayo para hoy, a las 10 A. M., en San Pablo 1276. Local del Centro Santiago, de la U. N.

Centro de Tapiceros.—Sesión de Directorio hoy, a las 9 A. M., en su local social, Santa Rosa 254.

Unión Local I. W. W.—A asamblea plena de todos sus departamentos para hoy, a las 10 A. M.

Centro Social Pro-Adelanto Local Población Recoleta.—A sesión ordinaria de Directorio para hoy, a las 2.30 P. M., en Gerardo N.o 832.

Centro Chile de la Unión Nacional.—Hoy celebrará sesión este Centro en su local social, a las 3 P. M. en punto.

Unión de Obreros en el Ramo de Mueblería.—Hoy asamblea extraordinaria para tratar de suntos de impostergble solución.

La reunión se llevará a efecto, a las 9 1|2 de la mañana, para dirigirse después a la asamblea que se levará a efecto en el Teatro Esmeralda.

Estudiantina La Favorita.—A junta general para hoy, a las 10 A. M., en su nuevo local, Delicias 3349.

La Unión Sindical de Electricistas y Anexos.—Para hoy, a las 10 A. M., en Bandera 542.

Centro Andacollo de la Unión Nacional.—A junta general extraordinaria para hoy, a las 4 P. M., para tratar sobre las casitas para esta Sociedad.

Conjunto Artístico Nueva Aurora. — Al cuadro de ejecutantes para hoy a las 5 1|2 P. M. en el salón teatro de la I. W. W., para el beneficio de la Liga de Arrendatarios de la 8.a comuna.

Sociedad de Pintores Miguel Angel. — Para hoy a las 9 A. M. a la comisión de contabilidad, compuesta por los señores M. Pantoja, M. Rojas, Fco. Vallejos y Segundo Muñoz, y a junta general a las 10 A. M. en Prat 1242 altos.

FIESTAS SOCIALES

Centro Social El Tani.—Hoy baile a las 6 P. M.

—**Centro Policial Manuel Concha P.**—Hoy matinée, de 3 a 7 P. M. Noche, baile social, de 9 a 12 P. M.

Sub Comité Romero, 5.o y 7.o Sector Unido.—Hoy, a las 3 P. M., se efectuará la matinée a beneficio de este Sub-Comité en Maipú 830.

Se cita para mañana, a las 8.30 P. M., en el Centro El Despertar, Matucana esq. de Rosas.

Centro Recreativo Victoria.— Hoy baile familiar a las 4.30 P. M.

Centro Instructivo Arturo Prat.—Hoy se definirá en este Centro, San Francisco 608, una revancha de chimmy y tango entre los señores Pedro Maldonado y Víctor Fernández.

—En la mañana, de 9 a 12 M. habrá baile instructivo, de 4 a 12 P., matinée.

Cita para hoy a junta general, a las 12 M., en el local del Centro.

Centro Social Dancing Ring Almirante Barroso esq. Mapocho.—Hoy, de 4 P. M., adelante, matinée mañana, vermouth, de 6 a 8 P. M.

Centro Recreativo de Empleados Públicos (San Martín 772).—Hoy baile en honor de las familias del barrio, desde las 8 P. M., hasta las 11 P. M.

JUNTA CENTRAL DE LA FEDERACION DE OBREROS DE IMPRENTA DE CHILE

Hoy, a las 11 A. M., se reunirán todos los componentes de este organismo Superior del gremio de las artes gráficas.

Resolverán importantes asuntos relacionados con la convención que se efectuará en Chillán.

—En esta sesión se tratará también de las veladas que hay en proyecto y se designarán las comisiones respectivas.

—Hoy en la mañana, una comisión de afiliados a la sección de Chillán se han dirigido a Concepción a fin de organizar en forma la sección penquista y lograr que se haga representar en la convención que se llevará a cabo, como se sabe, en la capital de Ñuble.

Apenas pasen los días de festividades patrias, o sea el Domingo 20, los chillanenses, secundados por talquinos se trasladarán a Linares a fin de alcanzar los mismos fines que los que tiene a estas horas en Concepción.

—La sección Santiago acordó el Jueves que la convención se lleve a cabo en Chillán los días 4 y 5 de Octubre. Los delegados serán nombrados oportunamente.

—Han sido enviados a la sección Chillán las bases y reglamentos por que ha de regirse la labor de esta convención.

EN HONOR DE LOS ESTUDIANTES DE LA UNIVERSIDAD FERROVIARIA

Con gran entusiasmo siguen los trabajos para el importante torneo intelectual que se viene preparando en honor del Directorio de la Asociación de Estudiantes Ferroviarios, para la segunda quincena del presente mes.

En esta manifestación cultural, el dirigente ferroviario, señor Francisco Lira, disertará sobre el importante tema: "El Educador y su Obra" y el Rector de la Universidad Ferroviaria, señor Carlos Arias M., dará ha conocer las orientaciones de enseñanza y los beneficios que está llamado a dar este plantel de educación ferroviaria.

Los jóvenes ferroviarios, señores Carlos Rojas y Luis Astudillo estarán a cargo de la parte teatral y musical, respectivamente.

EL PROXIMO CONGRESO NACIONAL MUTUALISTA

ACTIVIDADES DE LA COMISION ORGANIZADORA

Faltan breves días para la celebración del Congreso Nacional Mutualista, acto que ha venido preparando con toda dedicación una comisión organizadora formada por delegaciones de veintiocho de las más importantes organizaciones mutuales de la capital.

A medida que se acerca el día de su sesión inaugural, fijado para el 18 del presente a las 10 de la mañana, el interés de las sociedades mutuales del país se ha redoblado.

En estos últimos días han llegado a la secretaría numerosas nuevas adhesiones y nombramientos de delegados, lo que hace asegurarle un amplio éxito a este torneo obrero.

En Valparaíso, Concepción, Chillán, Valdivia y otros puntos del país se han constituído comitées especiales para trabajar exclusivamente por interesar a todas las sociedades en concurrir a este Congreso y en preparar trabajos para presentar a sus sesiones.

Estos comitées han estado en activa comunicación con la Comisión Organizadora, la que ha repartido diariamente instrucciones precisas sobre los trabajos que se desarrollan.

El acto inaugural del Congreso se efectuará en el Teatro Setiembre, Delicias esquina de Lira, a las 10 de la mañana del día Viernes 18, al que asistirán todas las sociedades mutuales de la capital con sus estandartes.

Además del presidente de la Comisión Organizadora, usarán de la palabra representantes de importantes instituciones del Norte y Sur del país.

Una espléndida y numerosa orquesta tendrá a su cargo un programa musical, el que será ejecutado en los intermedios.

Asamblea general de delegados para tratar los últimos detalles de preparación de este Congreso se celebrará el próximo Martes a las 9 de la noche en el local de la Sociedad Andrés Bello, Bandera 876.

A los delegados se les ruega recaben contestación de sus respectivas sociedades a la circular número 11 enviada recientemente.

La velada de hoy en el Consejo Tranviario

Hoy a las 9 P. M., se efectuará la velada y baile a beneficio del popular actor señor Paco Castillo.

La velada pro cursos nocturnos de electricistas

Mañana se llevará a efecto en el Teatro O'Higgins la velada que ha organizado la Unión de Eletcricistas a fin de juntar fondos para el establecimiento de una escuela de eletrotecnia.

Se ha preparado un magnífico programa de variedades, motivo por el cual es de creer que esa elegante sala se verá muy concurrida.

Centro Recreativo Sol de Mayo

La comisión de fiestas tiene preparadas para hoy dos reuniones sociales. Habrá una matinée y en la noche tendrá lugar el reparto de premios a las parejas vencedoras del último campeonato de shimmy, señores Nicanor Almeida y Gerardo Contreras, en el primer y segundo lugar respectivamente.

Sociedad S. M. La Aurora

Se pone en conocimiento de los socios en general, que para la buena marcha de la tesorería, se ruega enviar sus libretas a la secretaría para su revisión por la comisión de contabilidad. Cita a la comisión de fiestas y contabilidad a las 10 A. M. en Prat 1242 altos.

LAS PROPUESTAS PUBLICAS PARA EL EDIFICIO DE LA LIGA DE ARRENDATARIOS DEL 1er. TRIBUNAL

ESTAS SE REGIRAN POR EL PLIEGO DE LA D. O. P.—ACUERDOS DE LA INSTITUCION.—LA REUNION DE HOY

La Liga de Arrendatarios del primer Tribunal de la Vivienda, ha activado en una forma muy rápida la iniciación de los trabajos de la construcción de su edificio, — colectivo, cooperativo,— de la Avenida Santa Lucía, cuya primera piedra se colocó el Domingo 23 de Agosto próximo pasado.

La Dirección Técnica está compuesta por un representante del Gobierno, un representante de la Institución, y el Arquitecto de la Obras, ha resuelto solicitar las propuestas públicas para el día 26 del presente, a las cuatro de la tarde (4 P. M.), en la oficina del arquitecto, Huérfanos 1460, casa 8, donde los interesados podrán consultar diariamente, de 1 a 4 P. M., las bases y antecedentes de esta obra.

Se nos encarga advertir que las propuestas se regirán por las normas de la Dirección de Obras Públicas.

ACUERDOS DE LA INSTITUCION

La Liga iniciará en breve una serie de conferencias públicas en su salón social, con el fin de dar a conocer a sus asociados y al público los beneficios de su proyecto.

Se pedirá que inaugure este tribunal el actual Ministro de Previsión Social, y autor de la ley, señor don José Santos Salas.

LA REUNION DE HOY

Para hoy a las dos de la tarde, se nos encarga citar a reunión a todos los componentes de la Liga con el fin de constituirse legalmente y firmar el acta para la personaría jurídica. Esta reunión se celebrará en el local de la calle Tenderini N.o 157. Concurrirá a ella el abogado de la institución, señor J. Valenzuela del Río y el presidente del primer Tribunal de la Vivienda.

El Sanatogen
vigorizó
mis nervios
Hugo Wast

„El insomnio es vencido por el Sanatogen"

escribe Hugo Wast (el célebre autor G. Martínez Zuviría). Y esto es lo que afirman millares de médicos que recomiendan con entusiasmo el uso del Sanatogen. Uno de estos médicos escribe:

„El Sanatogen actúa directamente sobre los elementos primordiales del organismo: las células, convirtiéndolas en un manantial de salud permanente y duradero."

Así obra el Sanatogen. Vigoriza el sistema nervioso y ahuyenta el insomnio, que es uno de los principales síntomas de debilidad nerviosa. Pero la actividad del Sanatogen no se detiene en esto, renueva la sangre y aumenta la fuerza vital del organismo entero.

Dice Hugo Wast en su carta:

„He comprobado personalmente el valor del Sanatogen como reconstituyente y su eficacia como alimento para vigorizar mis nervios. Sus beneficios son rápidos y claramente sensibles. El insomnio, resultante del surmenage, es vencido por la acción tonificante del Sanatogen sobre el sistema nervioso."

Para vencer la debilidad nerviosa y reponer la salud es indispensable usar

SANATOGEN
El Tónico Nutritivo

De venta en todas las farmacias

LA FIESTA DE HOY EN LA SOCIEDAD DE ARTESANOS "LA UNION"

COMISION DE ESCUELA

La Comisión de Escuela de esta prestigiosa institución, llevará a efecto hoy Domingo 13 de 5.30 a 8 P. M., y de 9 a 12 de la noche, una velada y baile social a beneficio de su escuela nocturna, que mantiene esta colectividad.

Para este baile, se ha contratado una excelente orquesta, la que ejecutará un programa de bailes seleccionados.

La Comisión de Escuela se hace un deber en agradecer la simpática acogida que ha tenido esta benéfica fiesta, y reitera su invitación a los socios en general, familias del barrio y sociedades obreras.

Local social: Riquelme 851.

El Directorio deberá reunirse hoy, a las 9 A. M.

EN EL TEATRO HUEMUL SE EFECTUARA HOY UNA SIMPATICA FIESTA

En el Teatro Huemul se llevará a efecto esta tarde a las tres la función en honor y beneficio de la señorita Marujita García, conocida artista que cuenta con generales simpatías en nuestros círculos obreros ya que actúa en ellos con singular acierto desde hace muchos años.

La fiesta de esta tarde seguramente alcanzará un éxito brillante ya que el programa que se ha preparado es sumamente interesante, contándose con la valiosa cooperación de los artistas Rogel Retes y Paco Ramiro.

Después de interesantes números de variedades, se pondrá en escena la zarzuela lírica y en prosa, "¡Ya somos tres!"

EL CONSEJO DE TRANVIARIOS FESTEJARA A SU SECRETARIO DE PRENSA

Los tranviarios de la capital siguen con toda actividad los trabajos encaminados a organizar una fiesta en honor del secretario de prensa del Consejo, señor Luis Ayala P.

Esta fiesta consistirá en una velada con entrada gratuita, en la que se desarrollarán interesantes números de variedades a cargo de conocidos aficionados. En esa fiesta se hará entrega al señor Ayala de un diploma de honor.

—A fin de tratar importantes asuntos, el Consejo celebrará sesión mañana a las nueve de la noche.

LA BRIGADA DE SCOUTS DE EL TENIENTE, CUYA LU

El Gobierno crea el Consejo Superior de Educación Física y Mo

El Consejo de Secretarios de Estado aprobó anteayer el decreto-ley que crea el Consejo Superior de Educación Física y Moral.

TEXTO DEL INTERESANTE DECRETO - LEY FIRMADO AYER. – EL NUEVO ORGANISMO ESTARA COMPUESTO DE 17 MIEMBROS Y SE CONSTITUIRA EN TRIBUNAL DE ULTIMA INSTANCIA PARA DIRIMIR LOS CONFLICTOS Y DIVISIONES QUE OCURRAN DENTRO DE LOS DIVERSOS ORGANISMOS DE LOS DEPORTES.

SE CREA EL TESORO DE LA EDUCACION FISICA, EL CUAL SE INCREMENTARA CON EL 5 POR CIENTO DEL PRODUCTO DE BOLETERIA DE TODO ESPECTACULO PUBLICO CON ENTRADA PAGADA. – EL ACTUAL INSTITUTO SUPERIOR DE EDUCACION FISICA PASARA A DEPENDER DEL MINISTERIO DE HIGIENE.

El texto de este interesante decreto, es el siguiente:

Considerando:

1.o Que es necesario dar forma definitiva al organismo que tenga la alta asesoría de la educación física y moral que el Estado necesita ejercitar en el país como medio de reconstitución de nuestro vigor físico perdido, y de reemplazo, en su aspecto recreativo, del esparcimiento hasta hoy representado por la cantina y el prostíbulo en las arraigadas costumbres de la vida lugareña.

2.o Que habiéndose fijado la estructura general del organismo que encierra todas las actividades redenciales de la raza (División de Higiene Social) entre las cuales tiene parte preferida la educación física y moral del ciudadano, y

De acuerdo con el Consejo de Secretarios de Estado, he acordado y dicto el siguiente

DECRETO-LEY:

Artículo I. Créase el Consejo Superior de Educación Física y Moral que, además de las funciones propias que le corresponden será órgano de asesoría de la División de Higiene Social del Ministerio de Higiene, Asistencia, Previsión Social y Trabajo.

Artículo II. El Consejo estará compuesto:

a) Por el Director General de la División de Higiene Social que lo presidirá;

b) Por el Director del Instituto de Educación Física;

c) Por el jefe de la Sección de Educación Física y Moral de la División de Higiene Social que hará de secretario;

d) Por el jefe del Departamento de Tiro y Deportes del Ejército;

e) Por un representante de la Facultad de Medicina;

f) Por un director de Liceo de hombres, una directora de Liceo de niñas, un director de Escuela Normal y una directora de Escuela Normal, elegidos por los Consejos correspondientes de los cuales dependan;

g) Por el Presidente de la Liga Contra el Alcoholismo;

h) Por el jefe del Cuerpo de Carabineros;

i) Por el Director General de Policías de la República;

j) Por el Presidente del organismo reconocido oficialmente como dirigente de los deportes del país;

k) Por el Director del Instituto Militar de Higiene Social;

l) Por el Presidente del Comité Olímpico Nacional;

m) Por el Inspector General de Bienes Nacionales;

n) Por el Visitador de Educación Física de la Educación Primaria.

Art. III. Los miembros electivos permanecerán tres años en sus cargos pudiendo ser reelegidos.

Art. IV. Son deberes y atribuciones del Consejo Superior de Educación Física:

a) Organizar, mantener y fomentar en todo el país una propaganda científica por medio de libros, revistas, cinematografía y presentaciones prácticas en favor de la educación física y moral colectiva.

b) Propender a la organización científica de los deportes, a la formación y mantenimiento de asociaciones de educación física, clubs de ejercicios atléticos y gimnasios de carácter educativo, y coros y asociaciones que busquen un levantamiento moral de las costumbres, ofreciendo los Stadiums, canchas de juegos y deportes, los teatros y salas de conferencias de la División de Higiene Social.

c) Estimular la organización de presentaciones prácticas escolares de educación física en los establecimientos de educación para vulgarizar el progreso habido en este ramo de la actividad pública.

d) Conocer y prestar su aprobación a los programas de torneos y concursos públicos organizados por Asociaciones oficiales o particulares que soliciten algún concurso o intervención del Estado.

e) Establecer relaciones entre las sociedades nacionales y extranjeras.

f) Aprobar la concesión de fondos a Asociaciones de Cultura Física y controlar la inversión de dichos fondos.

g) Velar por el funcionamiento en relación a su objetivo de los Campos de Juegos, Gimnasios, Estadios, baños públicos, etc., construídos en su totalidad o en parte con fondos autorizados por el Consejo Superior de Educación Física.

h) Aprobar los planos de gimnasios estadios, baños y establecimientos similares que se construyan con fondos del Estado o autorizados por el Consejo. De igual modo tomará conocimiento y prestará su aprobación de todo proyecto de edificio escolar para estudiar la parte destinada a la práctica de la educación física.

i) Asesorar al Presidente de la República en la dictación del Reglamento Orgánico que servirá para el cumplimiento de la presente ley.

j) Constituirse en tribunal de última instancia para dirimir los conflictos y divisiones que ocurran dentro de los diversos organismos de los deportes.

k) Prohibir toda exhibición con entrada pagada de organismos no afiliados o reconocidos por el Consejo.

l) Proponer a la Dirección General de la División de Higiene Social las medidas que estime convenientes para el mejor cumplimiento de su misión.

m) Estudiar y aprobar el plan de estudios y programa, que serán sometidos a la aprobación del Gobierno, los presupuestos y las necesidades del Instituto Superior de Educación Física para la Ley Anual de Presupuestos o para destinar fondos de su propio tesoro con el objeto determinado.

Art. V.—Créase el Tesoro de la Educación Física destinado al fomento de la educación física nacional escolar y deportiva. Será administrado por el Consejo Superior de Educación Física.

El Tesoro de Educación Física estará compuesto:

a) Del 5 o|o de las contribuciones a que se refiere el artículo 171 de la ley 1,515;

b) De las subvenciones y donativos particulares;

c) Del total de las multas por infracción a las leyes sobre juegos prohibidos;

d) Del 30 o|o de las multas por infracciones a la Ley de Alcoholes;

e) Del total de los boletos de carreras no cobrados;

f) Del 5 o|o del producto de boletería de todo espectáculo público gimnástico o deportivo con entrada pagada, quedando ex go de impuestos de blicos;

g) De todo recurs Consejo Superior de sica de autoridades privadas o del Esta to de la educación

Art. VI.—El actual perior de Educación derá del Ministerio Asistencia, Previsión bajo y quedará División de Higiene do al Consejo Supe ción Física como cia.

Art. VII. El Insti drá:

a) La Escuela de sica destinada a sores de educación establecimientos de Estado;

b) La Escuela de sica para las das;

c) La Escuela de portiva destinada fesores de esta es

d) La Escuelas y Fisioterapia.

Art. VIII. El tratívo y docente perior de Educación efectos del sueldo, tiro, quedará encu las disposiciones enseñanza superior N.o 479 de 20 de

Art. IX. Los egresados del Insti Educación Física el Consejo Superior ley a las personas seer los requisitos mento respectivo

Art. X. El nuevo programa del Insti regir con el prime desde el 1.o de Ab

Tómese razón, blíquese e insérte de las Leyes y D bierno.—Alessandri

FOOTBALL

Liga Nacional Obrera de Football

Dos Domingos consecutivos esta institución hubo de proceder a la suspensión de sus encuentros oficiales en cumplimiento de las órdenes de la entidad jefe y también como una manifestación de solidaridad hacia la Asociación de Arbitros de Chile, en su día de recreación.

Esta tarde inicia nuevamente sus actividades y seguros estamos que sus elementos concurrirán en gran número a presenciar sus encuentros dada la situación en que van los competidores próximos a la meta, en sus series respectivas.

Con el fin de hacer jugar al equipo seleccionado con el cuadro representativo de la Liga Santiago primero y después para hacerlo practicar con el Yungay y Acevedo, el directorio no fijó encuentros a su primera serie, sino que a las series intermedia y reserva.

El calendario de hoy nos ofrece encuentros interesantes tales como el Bulnes con O'Higgins, en la cancha Independencia y Luz y Porvenir con Tricolor Royal, en la cancha Yungay, instituciones éstas que cuentan con un crecido número de admiradores.

En la cancha Yungay se efectuará además el encuentro del seleccionado con los equipos Yungay y Acevedo 1.o, medio tiempo cada uno.

Damos a continuación el cuadro seleccionado que deberá enfrentar a ambos:

Zúñiga.
Gómez y Yáñez.
Wastavino, Flores (cap), Torres.
Moris, Luque, Ortega, C. Ortiz y Alvarado.

Reservas: A. Bravo, Lorent, N. Gaete, G. Allendes, L. Gutiérrez, Olguín, V. Morales, R. Chamorro, R. Pozo, E. Briceño y Moya.

Los equipos del Acevedo pueden completar sus cuadros con las reservas incluyendo de preferencia a Morales, Bravo, Chamorro, R. Pozo y Allendes.

Los amistosos de hoy

Santiago v. Gimnástico.—A las 2.30 P. M. en la cancha del Santiago.

Canillita v. Unión Deportiva Roja.—A las 3 P. M., en la cancha de San Eugenio.

Everton v. La Cruz.—Los primeros y segundos equipos de estos clubs en la cancha N.o 1 del Parque Cousiño, empezando a las 2.30 P. M., entre los segundos.

"La Nación" v. Deportivo Casa de Moneda.—Los primeros y segundos cuadros en la cancha del Germinar, empezando por los segundos a las 2.30 P. M.

Small Star v. Victoria Nacional de Puente Alto.—En la cancha que posee el Nacional en Puente Alto, a las 2 P. M., entre los segundos cuadros y a las 3 P. M. entre los primeros. Los locales se reunirán a las 8 A. M. en la Estación de Pirque. A la 1.10 P. M. parte otro tren.

Mataquito v. Unión Marinot.—En la cancha del Parque Cousiño, entre los primeros y segundos cuadros, iniciándose los lances a las 2 P. M.

La Nación v. Deportivo Casa de Moneda

Esta tarde, en la cancha que el Germinar F. C., posee en la calle Victoria, frente a Juan Vicuña, jugarán los primeros y segundos cuadros de estos clubs.

A las 2.30 P. M., se enfrentarán los segundos equipos, los que estarán constituídos así:

"LA NACION" II.—
De la Vega
Osorio Tudesca
Callejas Brito Zorrilla
Bravo Abumada Gase
Soto Rebolledo
0
Gálvez Aguirre
Donoso Herrera Torres
Valdés Vargas Morandé
Barros Morales
González
CASA DE MONEDA II.—

Al terminar este lance, entrarán a la cancha los primeros conjuntos, los que se colocarán en la siguiente forma:

LA NACION I.—
Larenas
Cornejo (cap.) Moccia
Zárate Barahona Cruz
Escobar Domke Cárcamo
Osorio Jaña
Caldera Iturriaga
Figueroa Quintana Morales
González Naranjo Flores
Quintana Díaz
Donoso
CASA DE MONEDA I.—

Liga Infantil de Football

Se comunica a los clubs interesados que han sido suspendidas todas las partidas que estaban fijadas para el Domingo en la cancha Escuela de Medicina.

También se suspendió la partida Guillermo Guzmán con Unión Deportiva Española por la segunda serie B.

La partida Santiago II con Wanderer II ha sido fijada a las 9.30 A. M. en la cancha Santiago.

Togal
MODO DE USARLO: 3 VECES AL DIA 2-3 TABLETAS.
Togal
SCHMIDT & Co
MUNICH
DOS TABLETAS
Togal
De 3 de gramo cada una.

[illegible] es lo que usted debe exigir en toda buena Farmacia y se curará SEGURAMENTE de una grippe, resfrío, ciática, gota, reumatismo, dolores de cabeza y nerviosos; así como de las complicaciones originadas por el abuso de bebidas alcohólicas.
NO ATACA EL CORAZON NI NINGUN OTRO ORGANISMO.
M. SCHMIDT & CIA.— MUNICH, ALEMANIA.

LOS ENCUENTROS OFICIALES DE HOY

ASOCIACION DE FOOTBALL DE SANTIAGO

PARTIDAS	CANCHAS	HORAS	ARBITROS	DIRECTORES
Copa República				
Jorge V. v. 5 de Abril.	E. Policial 2	3.45 P. M.	R. Aguirre	... .
Copa Chile				
Wanderer v. Carioca	E. de Medicina	3.45 P. M.	F. Viveros	R. Vergara
Green Cross v. Guacolda	E. Policial 1	2.— P. M.	N. Coloma	R. Vergara
Copa Miguel Schmidt, B.				
U. D. Esp. I B. v. Cantabria I B.	Sta. Laura	2.15 P. M.	R. Barrueto	J. Ruiz
Copa Ulises Alvarez				
Jorge V. II v. 5 de Abril II.	E. Policial 2	10.45 A. M.	L. Escalona	J. Díaz
B. Dávila II v. Piedrabuena II.	E. Policial 2.	2.— P. M.	H. Arroyo	R. Barahona
Copa Julio Pardo				
Wanderer II v. Carioca II	Ferroviaria	10.45 A. M.	S. Lillo	C. Valenzuela
Green Cross II v. Guacolda II.	E. de Medicina	9.30 A. M.	V. Cárdenas	A. Flores
Santiago II v. Cantabria II.	Santiago	2.15 P. M.	E. Cádiz	E. Cádiz
Copa Luis A. Poblete, B.				
S. Dumont II v. La Cruz II.	E. de Artes	9.30 A. M.	F. Viveros	R. Barahona
Copa Miguel Blanco. (República)				
Jorge V III v. 5 de Abril III.	E. Policial 2	9.15 A. M.	Z. Gutiérrez	J. Díaz
(Chile)				
Borgoño 3.o v. Badminton 3.o	Gath y Chaves	10.45 A. M.	V. Guzmán	L. Aravena
Wanderer 3.o, v. Carioca 3.o	Ferroviaria	9.30 A. M.	C. Valenzuela	C. Valenzuela
Santiago 3.o v. Cantabria 3.o	Santiago	10.b5 A. M.	J. Valdebenito	J. Uribe
Copa Pedro aPcheco				
Waderer 4.o v. Carioca 4.o	E. Medicina	10.b5 A. M.	A. Ramírez	A. Flores

LIGA METROPOLITANA DE DEPORTES

División Intermedia. Serie A.				
Magallanes v. Miraflores.	Campos Sports 2	3.30 P. M.	E. Huidobro	R. Valencia
Britania v. Unión Cordillera	Campos Sports 3	3.30 P. M.	E. Zapata	J. Catenacci
Segunda División, Serie B.				
Magallanes v. Zenteno	Magallanes	10.30 A. M.	L. Mercier	Cárcamo
Eleuterio Ramírez v. Huracán	Campos Sports 2	10.30 A. M.	M. Torres	Saldías
Remington v. Río de Janeiro	Campos Sports 3	2.— P. M.	L. A. Lara	Catenacci
Miraflores v. Jorge Meléndez	Campos Sports 2	2.— P. M.	S. Rojas	R. Valencia
Serie A.				
Capitán Prat v. Morning Star.	Campos Sports 3	10.30 A. M.	H. Aguirre	L. Victoriano
Stgo. Rangers v. Sport Francais.	Campos Sports 1	10.30 A. M.	S. Robinson	Ortiz
Tercera, Serie A.				
Audacia v. Audax Italiano.	Campos Sports 1	9.15 A. M.	R. Valencia	Ortiz
Serie B.				
Unión v. 1.o de Mayo Juvenil	Academia	3.30 P. M.	A. Tobar	L. Victoriano
Cuarta. Serie A				
Morning Star v. Audax Italiano	Academia	2.— P. M.	E. Luebert	L. Victoriano
Serie B.				
Arturo Cousiño v. Ricardo Cumming	Campos Sports 3	9.15 A. M.	L. Victoriano	L. Victoriano
Río de Janeiro v. Miraflores	Campos Sports 2	9.15 A. M.	Alej. Reyes	Saldías

LIGA NACIONAL OBRERA DE FOOTBALL

División Intermedia				
Seleccionado v. M. Acevedo y Yungay	Yungay	4.— P. M.	A. Silva	Directorio
O'Higgins v. General Bulnes 1.o	Independencia 3	4.— P. M.	Barueto	N. Araya
A. Schlack v. Vista Hermosa	Independencia 2	4.— P. M.	E. Cabello	L. Opazo
Reserva Intermedia				
Luz y Porvenir 1.o v. Tricolor Royal	Yungay	2.15 P. M.	Sertuche	Escalante
L. Mandujano 1.o v. Huemul 1.o	Independencia 2	2.15 P. M.	Stevens	Barrueto
Ruggueriz v. Constitución 1.o	Independencia 3	2.15 P. M.	N. Araya	L. Hermidas
Cuarta División				
Yungay 2.o v. Caldereros 2.o	Yungay	10.15 A. M.	G. Toro	G. Toro
L. Acevedo 2.o v. T Godoy 2.o	Independencia 3	10.45 A. M.	V. Arias	Opazo
A. Simpson 2.o v. J. M. Frías 2.o	Independencia 2	10.45 A. M.	N. Araya	Araya
Quinta División				
O'Higgins 2.o v. América 2.o	Yungay	9.45 A. M.	Luque	Luque
V. Hermosa 2.o v. Schlack 2.o	Independencia 2	9.45 A. M.	C. Ortiz	L. Hermidas
Ruggeriz 2.o v. Etchepare 2.o	Independencia 3	9.45 A. M.	L. Pérez	N. Araya

LIGA INFANTIL DE FOOTBALL

Primera Serie A.				
Maestranza v. Barcelona	Barcelona	10.— A. M.	García	Barahona
Huracán v. F. Libertad	Fca. de Gas	4.— P. M.	Montalva	Serey
Primera Serie B.				
Magallanes v. Bolsa de Comercio	Magallanes	9.15 A. M.	Danús	Herrera
Uruguay v. Ciclón	Fca. de Gas	3.— P. M.	Montalva	Montalva
C. Henríquez v. Boca Juniors	Fca. de Gas	11.— A. M.	Lorca	Mazzai-Orellana
Segunda Serie A.				
Magallanes v. La Cruz	Magallanes	3.15 P. M.	Mella	González
Santiago v. Wanderer	Santiago	9.30 A. M.	Herrera	Barros
Segunda Serie B.				
5 de Abril v. Germinar	Magallanes	4.15 P. M.	Bahamondes	González
Britania v. Wanderer	Sta. Filomena	2.— P. M.	Arenas	Marín
Tercera Serie				
Magallanes v. Galvarino	Magallanes	2.15 P. M.	De la Cruz	González
U. Dep. Española v. Wanderer	Sta. Laura	11.— A. M.	Chacón	Marín
Chilenito v. Germinar	Huracán	10.30 A. M.	Aguilar	Arenas

LIGA DE FOOTBALL DE LA VICTORIA

Primera División				
Serie A.				
Esperanza 1.o v. Talagante 1.o	Malloco	3.45 P. M.	H. Lira	M. Recabarren
Serie B.				
C. de Batalla 1.o v. L. Herrera 1.o	Malloco	2.15 P. M.	O. Leon	M. Recabarren
Tercera División				
Santa Inés 3.o v. Marruecos 3.o	Sta. Iné	2.15 P. M.	R. Palma	A. Piña
Seleccionado				
Talagante 1.o v. Equipo Seleccionado	Malloco	4.— P. M.	H. Lira	M. Recabarren

LIGA DE FOOTBALL JOSE ARRIETA

Premio Especial				
República del Salvador v. Almendral	Peñalolen	3.15 P. M.	L. Gamboa.	D. Danús
Premio Liga Arrieta				
Oriental 2.o v. Guindos 2.o	Peñalolen	2.— P. M.	L. Gamboa.	D. Danús

LIGA DE FOOTBALL DE MELIPILLA

Primera División				
Baquedano 1.o v. Diego Portales 1.o	El Llano	3.30 P. M.	S. Araus	J. Cornejo
Segunda División				
Baquedano 2.o v. Diego Portales 2.o	El Llano	2.— P. M.	F. Rosseau	J. de Arrizabalga

LIGA DE FOOTBALL DE SAN ANTONIO

Primera División				
West India 1.o v. González Soffia 1.o	La Placilla	3.15 P. M.	A. Ramírez	Olavarría
Segunda División				
West India 2.o v. González Soffia 2.o	La Placilla	1.15 P. M.	Garrido	Olavarría

PAPELES PINTAD
El más hermoso y completo surtido y a los p económicos.
PAPELES LISOS, DESDE $ 0.60
LITS DE REPOS, colchones, lana y crin. Som ceses e ingleses, ofrece la
Casa PINCHO
MONEDA 863, ENTRE ESTADO Y SAN AN

Por el Trofeo Vizcaya

UNION DEPORTIVA ESPAÑOLA v. MAESTRANZA ATLETICO

Una buena reunión deportiva se llevará a efecto esta tarde en el Stadium de la calle Santa Laura.

En esta reunión será disputado por los cuadros de honor del U. D. Española y Maestranza Atlético, el valioso trofeo "Vizcaya", donado gentilmente por los conocidos sportsmens señores Julián Alvarez y Daniel García, dueños de la Joyería Inglesa, en cuyos talleres y por artífices chilenos ha sido fabricado el trofeo en disputa.

Baeza, los hermanos Carrasco, Veas, etc., por el Maestranza Atlético y Llanos; Figueroa, Mediavilla, Vicuña, etc., por el cuadro español son prenda segura de que la partida ha de resultar movida e interesante.

Como preliminar jugarán su partida oficial por la copa Miguel Smith el cuadro B de los españoles contra el de igual categoría del Cantabria.

La composición de los elencos dice también mucho de la importancia del encuentro; en ellos verán los aficionados el nom y destacados jugad

Los cuadros inter

Maestranza Atlético:
Paredes
Rodríguez
Vásquez, Baeza
Fernández, J. Carra
Marchant
0
Llanos
Mediavilla, Sánch
Vásquez, Sanb
Vicuña
Lapied
Unión Depo

LANW TE

Los campeonatos

Debido al mal dieron verificarse das anunciadas.

El programa de drá inalterable. Ade cargo de citar par A. M. en las can jugadores citados pues en vista de disponibles, podrán las partidas respect

EL MEJOR Y MAS BARAT
Desinfectant
para viviendas, corrales y ga
ENVASADO EN TARROS DE UN
DOS LITROS, ENCONTRARA US
EN LA "SECCION VENTAS"
Cía. de Consumidores de G
Santo Domingo 1061

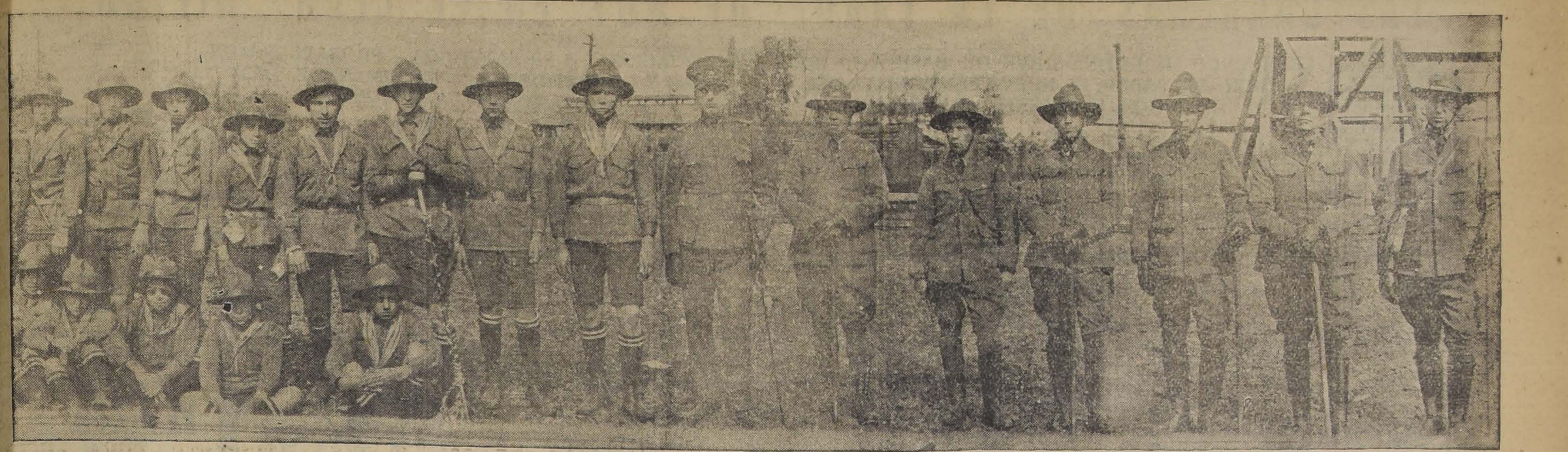

PRESENTACION HA MERECIDO ESPECIALES FELICITACIONES

Fume "Misterio"-Regale la estampilla a los niños

El gran entreciudades de hoy en los Campos de Sports de Nuñoa

EL SELECCIONADO DE LA LIGA METROPOLITANA ENFRENTARA A LAS 3.30 P. M., AL PODEROSO CONJUNTO DE LA LIGA COMERCIAL DE IQUIQUE

LOS ELENCOS DE LA ASOCIACION MILITAR Y DE LA LIGA SANTIAGO TENDRAN A SU CARGO EL PRELIMINAR

LA CONTIENDA HA DESPERTADO IN MENSO ENTUSIASMO EN NUESTROS CIRCULOS DEPORTIVOS

Los cuadros seleccionados de dos de las más poderosas ligas de football de la República se enfrentarán hoy en la cancha número 1 de los Campos de Sports de Ñuñoa y marcarán en los anales del deporte nacional una página brillante con la contienda que desarrollarán. No otra cosa puede esperarse de instituciones como la Liga Comercial de Iquique, una de las más prestigiosas y fuertes de la zona Norte y de la Liga Metropolitana de Santiago, que merecidamente figura en un sitial preferente entre las congéneres del país.

Esta tarde tendrán oportunidad los deportistas de la capital de apreciar muy de cerca el grado de adelanto a que ha llegado el football en la zona Norte dignamente representado por los footballers quiqueños que junto con venir a medir caballerosamente sus fuerzas con los jugadores metropolitanos, vienen a sellar los indestructibles lazos de fraternidad deportiva que deben unir a los cultores de las sanas actividades al aire libre de uno y otro extremo del territorio nacional.

No dudamos de que nuestro público, siempre entusiasta y generoso sabrá apreciar en toda su magnitud la misión de amistad y el alto espíritu deportivo de que vienen animados los componentes de la delegación de Iquique y que es la más valiosa contribución a la grandeza del football chileno el que ellos aportan al venir, no sin sacrificios, a las pistas de la capital a competir en ligereza y técnica de juego y se sabrá estimularles con manifestaciones cariñosas que reflejen la honda satisfacción que sentimos de tenerlos entre nosotros.

El preliminar

A las 2 P. M. se dará comienzo a la reunión de esta tarde con un partido que promete ser de lo más interesante por el entusiasmo y dedicación que han gastado en los preparativos los dirigentes de las dos instituciones contendoras: La Asociación Deportiva Militar y Liga de Football de Santiago.

Ha sido, pues, muy acertada la elección que el Directorio de la Federación de Football de Chile, ha hecho de los cuadros seleccionados de estas dos colectividades para que completen el programa de hoy en Ñuñoa.

Los cuadros se presentarán así:

Asociación Deportiva Militar:

Roldán
Saldías Adasme
Contreras, Poblete, Vera
Ordenes, Faundez, Rojas
Jhonson López

H. Valencia

o

Pérez Arriagada
Díaz, Vivanco, Vega
Fijo, Figueroa, Silva
Alegría L. Martínez
C. Bascur

Liga Santago:

Reservas de la Asociación Deportiva Militar: Lagos, González, Ibáñez, Núñez y Castro.

De la Liga Santiago: López, Hurtado, Villablanca, Poblete y Apiolaza.

A todos los jugadores nombrados se nos encarga recomendarles la más puntual asistencia, a la una y cuarto de la tarde de hoy, haciéndoseles presente que contra los inasistentes se tomarán severas medidas disciplinarias sin contemplación alguna.

El lance de fondo

A las 3.30 P. M. se presentarán al llamado del árbitro los cuadros de honor de las Ligas Comercial de Iquique y Metropolitana de Santiago, los que tomarán la siguiente colocación:

José Cisternas

Liga Metropolitana:

Ramírez
Serrano, Muñoz
Arellano, Cáceres, Aravena
Moreno, Contreras, D. Arellano
Abarzúa Olguín

o

Carbonell H. Valencia
Tapia, Vargas, H. Carrión
R. Bilbao, P. Damiani, J. Cisternas
G. Cisternas Fritis
Bernal;

L. C. de Iquique:

Alfredo Fritis

Reservas de la Metropolitana: Cataldo, Anglada, Godoy, C. Fruttero, Gmo. Espinosa, Calderón y Arroyo. De Iquique: L. Alzamora, J. Salas y Del Carpio.

El árbitro

Dirigirá la contienda el árbitro internacional señor Carlos Fanta. Se nos informa que en esta oportunidad se pondrán en práctica las reformas a los reglamentos de juego instituidas por la Federación Inglesa de Football y que dicen relación con el off-side y los lanzamientos. Ellas consisten en lo siguiente: un delantero podrá estar en juego teniendo solamente dos jugadores por delante. El juego a un back que usaban como táctica algunos de nuestros cuadros para provocar el off-side, no producirá, en consecuencia, resultado alguno y por otra parte veremos en lo sucesivo desempeñarse a fondo a los guardavallas.

El lanzamiento deberá hacerlo el jugador fuera de las rayas limítrofes de la cancha.

Humberto Carrión

Julio Bernal

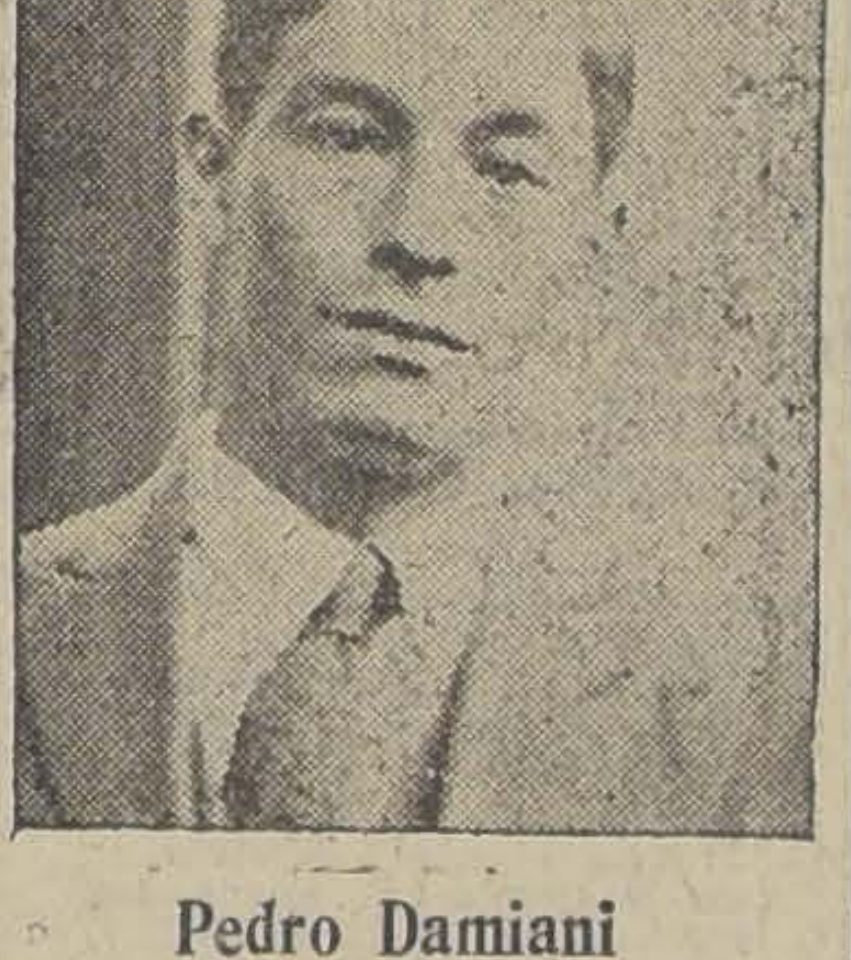

Pedro Damiani

Ismael Vargas

Por las amplias informaciones y referencias que nuestro diario ha dado sobre los componentes de estos dos conjuntos, han podido apreciar nuestros aficionados la indiscutible importancia que revestirá el match y creemos inoficioso insistir sobre este punto y nos bastará repetir que la actuación de Ramírez, arquero internacional; Serrano, hermanos Arellano, Contreras y Abarzúa, por un lado, y la de Bernal, Cisternas, Damiani, Carbonell, Carrión y Valencia, por el otro es prenda segura de que la contienda será reñida y es muy difícil predecir su resultado. Añádase a esto que los jugadores restantes de los dos conjuntos, están dispuestos a agotar sus recursos para no desmerecer en nada a sus compañeros más sobresalientes.

Guillermo Cisternas

Banda de músicos

Una de las mejores bandas militares de la capital gentilmente cedida por sus jefes, amenizará las horas en que se desarrollen las partidas con un escogido repertorio que hará de lo más agradable la tarde deportiva de hoy en Ñuñoa.

Resguardo del orden

Los organizadores de este torneo han solicitado oportunamente de la jefatura policial un número conveniente de guardianes montados para evitar las consiguientes molestias de la falta de policía.

Manuel Tapia

Liga de Football de Santiago

Cita para hoy, a la 1 P. M., en los Campos de Sport de Ñuñoa, a los siguientes jugadores:

C. Bascur (G); L. Martínez (G); J. Alegría (S. E.); A. Silva (C. W.); L. Villablanca (G); J. Tejo (G); L. Reyes (S. E.); M. Díaz (G); L. Vega (C. W.); A. Vivanco (S. V.); y J. Pérez (C. W.)

Reservas generales:

B. López y M. Arriagada (C. W.)
L. Saavedra y J. Zamora (S 4 N).
P. Figueroa (S. E.)
T. Hurtado (S. V.)

Estos jugadores deberán presentarse a los directores señores Tagle, Gaete, Zapata e Hidalgo. Se recomienda llevar zapatos, medias de football y puntualidad en la hora.

Todo jugador y reserva que sin motivo justificado no asista, será suspendido por dos partidos oficiales.

Se cita para hoy, a las 9 A. M., a la comisión de cuentas, compuesta de los señores Gaete, Zapata, Martínez y Carranza. Esta reunión será en la cancha del Germinar y su objeto es arreglar varias cuentas pendientes a fin de informar al Directorio en la sesión más próxima.

Cítase al directorio para mañana, a las 7.30 y 8 P. M. en primera y segunda citación, respectivamente.

Local, Santa Rosa **N.o 254.**

Roberto Bilbao

El match de football entre scouts

En nuestra edición de ayer, dimos cuenta de un partido de football realizado entre equipos de las Brigadas de Scouts de Ancud y Liceo de Aplicación, y dijimos que había triunfado la del Liceo de Aplicación. En honor a la verdad, nos hacemos un deber de rectificar dicha información, pues la Brigada triunfante fué la del Liceo de Ancud por el score mínimo.

ASOCIACION DE ARBITROS DE CHILE (Sección Santiago).— Cita a sesión de Directorio para el Martes próximo a las 9.30 P. M. en la secretaría, Estado 363.

CICLISMO

"MUNDIAL CLUB".—Hoy se efectuará, en San Francisco N.o 310, la manifestación que este Club y amigos ofrecen al señor Amadeo Pérez Navarro, como despedida de soltero.

La actuación del señor Pérez, en la reorganización de este club, y el celo y entusiasmo con que ha servido su causa, han hecho captarse las simpatías de que disfruta entre los socios del Mundial.

Antes de la comida habrá un baile familiar entre los adherentes, amenizado por una excelente orquesta.

A esta manifestación, que se realizará aunque llueva, asistirán los socios honorarios señores Salvador Vásquez, Manuel Lueje y Carlos Correa.

Han sido invitados, especialmente, los dirigentes del ciclismo y representantes de la prensa.

Una competencia entre los empleados de comercio

LA COMISION SE REUNIRA HOY, A LAS 10 A. M. EN EL LOCAL SOCIAL

Desde hace tiempo los empleados de comercio vienen preparando una competencia entre los diversos personales de las casas comerciales para disputar una valiosa copa donada por el señor Antonio Rodríguez, un entusiasta cultor de esta rama deportiva.

Como la idea ha encontrado una amplia acogida entre los clubs de las casas comerciales que están dentro de esta organización, la comisión nombrada al efecto se reunirá hoy, a las 10 A. M., en Bandera N.o 542, con el objeto de confeccionar un programa y fijar las bases de la competencia.

Quedan citados por la comisión los representantes de las diversas casas comerciales de la Unión de Empleados de Chile que tienen equipos de football.

EN LA CANCHA DEL SANTIAGO. —Interesante promete estar la reunión footballística que se desarrollará durante el día de hoy en la cancha del Santiago F. C., Avenida Independencia 1257.

Hace tiempo que los colores de las antiguas y prestigiosas instituciones, Gimnástico y Santiago, no se encontraban en el campo deportivo. Para hoy han concertado un encuentro que se realizará a las 3.30 P. M.

El preliminar lo tendrá a su cargo los segundos elevens del club dueño de casa y del Cantabria Atlético, quienes disputarán su colocación en el cómputo de la copa Julio Pardo de la Asociación de Football de Santiago.

Ante el árbitro señor Ernesto Cádiz se enfrentarán a las 2 P. M.

En la mañana, a las 10 A. M., jugarán su encuentro oficial por la Copa Miguel Blanco los terceros cuadros del Santiago y Cantabria y como preliminar de este match la Liga Infantil ha fijado unos de los mejores encuentros de la segunda serie, entre los segundos cuadros infantiles del Wanderer y del Santiago.

Alejandro Carbonell

El nuevo presidente del Badminton

En la Asamblea General verificada por este Club antenoche, procedió a elegir Presidente en reemplazo del señor Orlando Caldera.

Fué designado por unanimidad el entusiasta deportista señor Roberto Hurtado, que desempeñaba desde algún tiempo la vice-presidencia.

La designación del señor Hurtado para tan elevado cargo ha sido recibido con beneplácito en los círculos deportivos, por cuanto se trata de un elemento que desde varios años ha dedicado con sin igual solicitud todas sus iniciativas en el fomento de la cultura física y en el progreso de la colectividad. Estamos ciertos que en sus manos el Badminton continuará por la senda de resurgimiento que se ha trazado.

En la misma asamblea se designó Presidente honorario al señor Alvaro Díaz Cruchaga, uno de los socios fundadores del Club a quien la entidad debe señalados servicios.

PIEDRABUENA II v. B. DAVILA II.—Este partido oficial por la serie Ulises Alvarez de la Asociación Santiago se jugará a las 2 P. M. en el Estadio Policial.

Los jugadores del Piedrabuena deberán encontrarse a la 1 P. M. en el local indicado.

GUILLERMO GUZMAN F. C. — Hoy celebra esta prestigiosa institución infantil su 2.o aniversario con un lunch y baile que se efectuará en Sofía Concha N.o 8.

BRITANIA F. C.—Hoy, a las 9.30 A. M., deben reunirse todos los miembros de esta institución en San Diego 224, para asistir en cuerpo a la romería que se efectuará a la tumba del que fué en vida su meritorio vice-presidente honorario, don Luis Correa Ramírez (Q. E. P. D.) para rendirle un postrer homenaje a su memoria.

LA ESTADA DE LOS TENNISTAS PERUANOS EN ESTA CAPITAL

EL CAPITAN DEL ELENCO VISITANTE, SEÑOR LUIS MARROU, HABLA PARA "LA NACION"

"EN EL DEPORTE NO EXISTEN FRONTERAS, Y EL MAYOR ANHELO DE LA DELEGACION PERUANA SERA PODER CONTRIBUIR A ESTRECHAR VINCULOS AMISTOSOS Y A AFIANZAR EL CONTACTO DEPORTIVO ENTRE LOS AFICIONADOS DE MI PATRIA Y LOS DEL RESTO DEL CONTINENTE"

FECHAS EN QUE SE VERIFICARAN LOS PARTIDOS POR LA "COPA MITRE", EN QUE INTERVENDRAN BRASIL, ARGENTINA, URUGUAY, PERU Y CHILE.

Se encuentran en esta capital, de paso para Buenos Aires, los miembros de la delegación peruana de Lawn Tennis que viene a participar en el Campeonato Surameircano de este deporte por la Copa Mitre, torneo que se iniciará a fines del presente mes en la capital argentina.

La intervención de los peruanos en los torneos deportivos internacionales ha despertado vivo interés en los círculos de la cultura física continental, desde el momento que por primera vez harán acto de presencia en contiendas de esta índole.

UNA VISITA A LOS TENNISTAS PERUANOS

En la tarde de ayer pasamos a saludar a los viajeros en su alojamiento del Savoy Hotel.

Como informamos anteriormente, la embajada está compuesta de los señores Mario Cabello, Fernando Larrañaga, Alberto Gallo y Luis Marrou. Este último es el capitán del conjunto.

Sostuvimos con ellos una animada charla, durante la cual nos expresaron la viva satisfacción que les producía poder medirse en las nobles lides del deporte con sus hermanos del Continente. En el deporte no existen fronteras—nos dice con convicción el señor Marrou —y nuestro mayor anhelo será poder contribuir a estrechar vínculos amistosos y a afianzar el contacto deportivo entre los aficionados de mi patria y los del resto del Continente, en cada una de las actividades de la cultura física.

No tenemos pretenciones de obtener una colocación honrosa en el torneo de tennis por la Copa Mitre, desde el momento que estamos habituados en Lima a jugar en canchas duras y no en las de ladrillo molido, como son las que se usan en los campeonatos, aparte de que nos falta aún la experiencia necesaria y el roce con los campeones del exterior, pero creemos llenar dignamente nuestro cometido presentándonos a la lucha con la conciencia de que así agregamos un grano de arena a la confraternidad deportiva internacional, una de las principales finalidades de estas contiendas del vigor y del músculo.

Se extendió el señor Marrou dándonos detalles de la importancia que van adquiriendo los deportes en el Perú, principalmente el tennis y el football. Todos los miembros de la delegación—nos dice — pertenecen al Club de Tennis de la Exposición. Aún no hemos constituído el conjunto de dobles ni señalado quiénes van a participar en las contiendas de singles. Esperaremos llegar a Buenos Aires para practicar en los mismos fields en que se desarrollará el certamen y en seguida daremos a conocer a la dirigente argentina la constitución de nuestro cuadro.

Por último el señor Marrou tuvo palabras de elogios de nuestra capital y frases de agradecimiento hacia los dirigentes de la Asociación de Law Tennis de Chile que los han atendido durante su corta estada en Santiago.

Debido al temporal reinante en la cordillera, la delegación peruana no pudo seguir viaje por la combinación internacional de ayer y sólo esperan que la cordillera esté expedita para dirigirse a Buenos Aires.

FESTEJOS A LOS VISITANTES

El directorio de la Asociación de Lawn Tennis de Chile, impuesto de la llegada de la delegación peruana, ha tenido a su cargo la atención de los visitantes.

Acompañados del señor Luis Harnecker y de los hermanos Torralva, los tennistas peruanos han recorrido la ciudad y han sido objeto de especiales atenciones.

Ayer visitaron el Club de la Unión, donde fueron invitados a un almuerzo y en la mañana concurrieron a las canchas del Club de Lawn Tennis Santiago, donde practicaron con los hermanos Torralva, demostrando ser jugadores de verdaderos méritos.

El señor Fritz Bierwirth invitó a los visitantes a su residencia en Macul, donde les ofreció una manifestación.

En todos estos actos se ha puesto de manifiesto la cultura y distinción de los tennistas peruanos, quienes han confraternizado ampliamente con sus congéneres chilenos.

LOS TENNISTAS PERUANOS CONCURRIRAN HOY A LOS CAMPOS DE SPORTS

Invitados por la Federación de Football de Chile los miembros de la delegación peruana concurrirán hoy a los Campos de Sports para presenciar el match de football entre Iquique y Santiago.

Los distinguidos huéspedes se han demostrado vivamente interesados de conocer el progreso del football chileno.

EL CALENDARIO DE LA COPA MITRE

El torneo suramericano de tennis se iniciará en Buenos Aires el 29 del presente mes, fecha en que corresponderá actuar a los representantes del Perú y Uruguay. Estos partidos se verificarán durante los días 29, 30 y 1.o de Octubre.

Durante los días 3, 4 y 5 de Octubre actuarán Chile y Brasil simultáneamente con la eliminatoria entre Argentina y el vencedor entre Perú y Uruguay.

Las contiendas finales se verificarán durante los días 9, 10 y 11 de Octubre.

La delegación chilena partirá a Buenos Aires el 26 del presente.

ACEITE
ESTRELLA
PURO DE OLIVA
DELPINO Y URZUA
IMPORTADORES

ATLETISMO

CENTRO DEPORTIVO "RAFAEL DEL CANTO".—Hoy, a las 2 P. M., en la quinta que posee en el vecino pueblo de San Bernardo, el presidente honorario de esta institución, don Rafael del Canto se efectuará el torneo interno que el Directorio de esta institución, ha acordado efectuar para elegir el equip de atletas, que representarán a este Centro, en las futuras competencias que organice la "Asociación Atlética de Santiago".

El programa que se desarrollará ser el siguiente: 100, 200, 400, 800, 1.500 10.000 metros planos; salto alto y larg con impulso, salto triple, lanzamiento d la bala y posta de 4x100.

El jurado que controlará este torneo componen las siguientes personas: árbitr general, don Rafael del Canto; ayudante señor Romeo Tassara; juez de partida señor Miguel Angel Cáceres; de llegada señor Juan Rivas; cronomterador, seño Miguel Ortiz; juez de saltos y lanzamientos, señor Luis Miranda; ayudante, seño Oscar Molina.

Se hace presente a los atletas y personas que están nombradas en el jurad que la partida a San Bernardo, será la 1 P. M., por lo que se les recomienda la puntualidad en la hora, en Alameda, esquina de San Diego.

CITACIONES

Constitución F. C.—Junta genera para hoy, a las 10 A. M., en el loca de costumbre.

Unión Condell F. C.—Junta general para hoy, a las 10 A. M., en la secretaría.

Tabla: inauguración de la cancha.

Unión San Eugenio F. C.—Junta general para hoy, a las 3 P. M., en la secretaría.

BASKET-BALL

ASOCIACION DE BASKET BALL DE SANTIAGO.—Para mañana, a las 9 P. M., en segunda citación y a las 9.30 P. M. en tercera, se reunirá el Consejo con el objeto de aprobar las reformas de los estatutos, en Delicias 1312.

LAS CARRERAS DE LA TARDE DE HOY EN EL CLUB HIPICO

EL CLASICO ARGENTINA SIRVE DE BASE A LA REUNION.—SIN SABOR, EL NUEVO PENSIONISTA DEL STUD NOS, ES NUESTRO FAVORITO.

APRECIACIONES Y PRONOSTICOS. — PROBABLES MONTAS Y COMPETIDORES. — RESUMEN DE LOS TRABAJOS DE LA SEMANA.

ALGUNAS OPINIONES DE LA PRENSA

Un programa lleno de atractivos es el que nos ofrecerá para la tarde de hoy nuestra primera institución hípica.

La cartilla consta de ocho pruebas, siendo varias de ellas del más alto interés y muy apropiadas para que la cátedra sufra rudos golpes, máxime que el estado de la pista, que es sumamente fangoso con las fuertes lluvias caídas en la semana, de facilidades para que se produzcan.

La prueba básica de la reunión es el clásico Argentina, sobre una distancia de 1,800 metros y destinado para 3 años nacidos y criados en la República Argentina. El premio que es de 650 argentinos oro, alrededor de $ 26,000 moneda nacional, es donado por el Jockey Club Argentino, la poderosa institución bonaerense que con estas subvenciones fomenta la exportación de sus productos.

La clásica carrera ha reunido 8 inscritos sobre los que hablaremos por separado para en seguida fundar nuestro pronóstico.

Odisea, que dispensa 3 kilos a sus rivales por ser ganadora del clásico Jockey Club Argentino, se presenta con todo el prestigio de su campaña última, que es excelente. La pupila del Burlesco se ve muy bien y llevará la monta de Rebolledo, que la conoce mucho.

—Anastasio acaba de salir de perdedores, después de haber obtenido buenas figuraciones, y ganó el Lunes al galope un handicap en que iba muy favorecido en el peso. El defensor de los colores del stud "Los Bomberos", ha aprontado muy bien y es un gran barrero. Puede ser el lance.

—Henry Bell exhibe una campaña buena, pero que resulta deslucida al lado de la de sus enemigos, motivo por el cual no lo tomaremos en cuenta.

—Sin Sabor, no corre desde el Nursey Handicap en que cargando el top-weight produjo una lucida performance al caer batido por Wu-Li-Chang. Venía de batir a Gitanilla en la salida de perdedores y a Maximalista , al que dispensaba 5 kilos en una prueba condicional. El pupilo del "Nos", ostenta un estado admirable y tiene en su favor el hecho de no haber disputado el clásico "Príncipe de Gales", carrera que debe haber resultado muy dura para Gitanilla y Odisea.

—Early Rose acaba de ganar dos carreras, pero a otros competidores, por lo que la descartamos.

—Facundina prometía ser una gran yegua de dos años, pero sus últimas performances han hecho bajar sus bonos y es por esto que la eliminaremos.

—Gitanilla II viene de producir una carrera estupenda al empatar con Odisea el tercer puesto, mal conducida, en el clásico Príncipe de Gales. La hija de Aventurero, une a su linda estampa, innegables calidades para la distancia y tiene buenas aptitudes para la pista. Todo esto influirá, para que sea seguramente la favorita.

—Notoria, la 8.a y última competidora, se ve muy bien y acaba de dispensarle 5 kilos a Galloway, batiéndolo, carrera que le da aquí opción.

En resumen, nos parece que la carrera debe estar circunscrita a Odisea, Gitanilla y Sin Sabor. Entre las potrancas, optamos por la pupila de Peralta, que recibe ahora 3 kilos de su rival, con la que empató a pesos iguales en la misma distancia de hoy. La cuenta es clara, pero susceptible de variar, pues ahora la pupila del Burlesco correrá su carrera y no irá al sacrificio.

Pero, sobre Gitanilla, preferimos a Sin Sabor, que está sobresaliente y que lleva la monta del "as" Molina.

Resumiendo, diremos que nuestro favorito es Sin Sabor, dejándole los placées a Gitanilla y Odisea.

Dará comienzo al meet el clásico Estreno de Steeplechase, que habla muy en alto del progreso logrado por nuestro turf en esta clase de carreras, pues solamente tres animales participarán en ella, que hablando con franqueza, no valen ni los $ 5,000 con que está remunerada. De ellos es indiscutiblemente Galaor el que debe imponerse y a él le confiamos la defensa de nuestro pronóstico.

Para tres años no ganadores está reservada la segunda carrera a disputarse sobre una milla. De los 7 productos que han conservado su anotación, son Albano, Esquilo, Signorino y Gerolamo, los que se presentan como los candidatos más caracterizados para aspirar a la victoria. Signorino, que se desempeña muy bien en pista de barro, y que será conducido por A. Molina, es nuestro preferido para ganador. Para escoltar al hijo de Olascoaga, dejaremos a Albano con Esquilo, este último un especialista para pista fangosa.

Ocupa el tercer lugar el premio Santa Fe, sobre 1,400 metros, para 3 años ganadores, prueba que se presenta bastante abierta, aún cuando son pocos los inscritos. Maximalista, es por carreras anteriores la carta con más probabilidades, pero está algo sentido de una mano, afección que por el estado de la pista creemos que no influirá en la carrera que haga, motivo por el cual lo dejaremos indicado para ganador. Para el segundo puesto dejaremos a Agnes, que corrió muy honorablemente en la Polla de Potrancas.

Una verdadera lotería es la cuarta carrera sobre una milla, en que Mon Homme, Caramel, Iradier, Tacabaya, Kenia y Payador, a los pesos que cargan, se merecen, prometiendo un final reñido. Sin entrar en mayores consideraciones, dejaremos nuestro pronóstico en la siguiente forma: Tacabaya, ganador, y en los placées Caramel y Kenia.

La quinta carrera, sobre 1,100 metros, ha reunido un numeroso lote que hace el pronóstico sumamente incierto, pues de los veinte y tantos inscritos, por lo menos la mitad se presentan con una chance equivalente. Por las carreras que ha estado produciendo Xaragua en el Chile y siéndole la pista muy favorable, nos embarcaremos con ella para ganador. Los puestos siguientes se los dejaremos a Floreat y Shackleton.

A continuación del clásico se disputará un handicap sobre 2,000 metros, en que de los 9 inscritos hasta este momento, Macaulay ha sido el único en rehuir el encuentro. Nuestra carta para ganador es La Paz, que va colocada en inmejorables condiciones en el handicap. Los puestos siguientes se los encomendaremos a Perillán y Don Gonzalo.

Clausura la reunión el premio San Juan, handicap sobre 1,100 metros, prueba muy apropiada para el desquite, pues la mayoría de los competidores se presentan con bastantes probabilidades de éxito. Lontué, una eminencia para pistas pesadas, es nuestro favorito; para los puestos siguientes, recomendaremos a Leoncito con Torquemada.

RESUME

1.a carrera: Galaor,
2.a carrera: Signorino, Esquilo.
3.a carrera: Maximalista,
4.a carrera: Tacabaya, Kenia.
5.a carrera: Xaragua, Shackleton.
6.a carrera: Sin Sabor, y Odisea II.
7.a carrera: La Paz, Don Gonzalo.
8.a carrera: Lontué, quemada.

Resumen de los trabajos efectuados en la semana por los competidores de hoy en el Club Hípico

2.a CARRERA. — 1,600 METROS

Albano, montado por Pablo Silva, pasó el Jueves una milla en 1.48 3|5

Esquilo, montado por Roberto Hernández, pasó el Jueves 800 metrs en 57. Repitió acompañado de Divertido, 1,000 metros en 18 3|5.

Gerolamo, montado por S. Martínez, pasó el Viernes una milla en 1.48.

Vancouver, montado por P. Silva, pasó el Viernes una vuelta en 2.14.

Bacton Lad, montado por L. Fuentes pasó el Viernes 800 metros en 1.35 2|5.

Signorino, montado por aprendiz, pasó el Viernes 1,400 metros en 1.35 2|5.

Madeline, montada por R. Hernández pasó el Jueves 1,600 metros en 1.49 2|6.

3.a CARRERA. — 1,400 METROS

Agnes, montada por P. Rebolledo, pasó el Jueves 1,200 metros en 1.22.

Maximalista, montado por L. Lacroix, pasó el Viernes 200 metros en 47 4|5.

La Cloche, montada por aprendiz, pasó el Viernes 1,400 metros en 1.36.

Vinicia, montada por L. Fuentes, pasó el Viernes 700 metros en 46.

4.a CARRERA. — 1,600 METROS

El Cinco, montado por Víctor Jara, pasó el Viernes una milla en 1.47 3|5.

Mon Homme, montado por N. Ramírez, pasó el Viernes 1,600 metros en 1.52.

Tacabaya, montada por H. Ramírez, pasó el Jueves 800 a voluntad en 55. Repitió en 53.

Tartana, montada por aprendiz, pasó el Viernes 1,400 metros en 1.41.

Grenoble, montado por P. Silva, pasó el Viernes 1,400 metros en 1.36 2|5.

Xenia, montada por G. Martínez, trabajó el Jueves una milla en 1.47 2|5.

5.a CARRERA. — 1,100 METROS

Almanzor, montado por Nieto, pasó el Viernes 1.200 metros en 1.20.

Latoso, montado por aprendiz, pasó el Viernes 700 metros en 45. Repitió 400 metros en 25 2|5.

Discutido, ver Esquilo en la 2.a carrera.

6.a CARRERA. — 1,800 METROS

Anastasio, montado por Villanueva, pasó el Viernes 800 metros en 51.

Henry Bell, montado por U. Ibarra, pasó el Viernes 800 metros en 54.

Early Rose, montado por Juan Vergara, pasó el Jueves 800 metros en 50. Repitió en 54.

Notoria, montada por H. Ramírez, pasó el Jueves 1,800 metros en 2.4.

7.a CARRERA. — 2,000 METROS

Perillán, montado por P. Rebolledo, pasó el Viernes una vuelta en 2.18.

Macaulay, montad opor aprendiz, pasó el Viernes 1,000 metros en 16 3|5.

Bandazo, montado por L. González, pasó el Viernes una vuelta en 2.16 3|5.

Malharía, montada por aprendiz, pasó el Jueves 1,800 metros, marcando 1.38 en los últimos 1,400 metros.

La Paz, montada por A. Gutiérrez, pasó el Viernes 700 metros a voluntad en 50.

Don Gonzalo, montado por P. Silva, pasó el Viernes una vuelta en 2.15.

8.a CARRERA. — 1,000 METROS

Lontué, montado por H. Ramírez, pasó el Viernes 600 metros en 41.

Náufrago, montado por J. Carrasco, pasó el Viernes 500 metros en 30.

Torquemada, montado vor P. Silva, pasó el Viernes 400 metros en 24 1|5.

Pimpolla, montada por Guerra, pasó el Jueves 600 metros en 38.

Pontovedra, montada por F. Rebolledo, pasó el Jueves 1,000 metros en 1.6 1|5.

Foguista, montado por Nieto, pasó el Jueves 600 metros en 38 3|5.

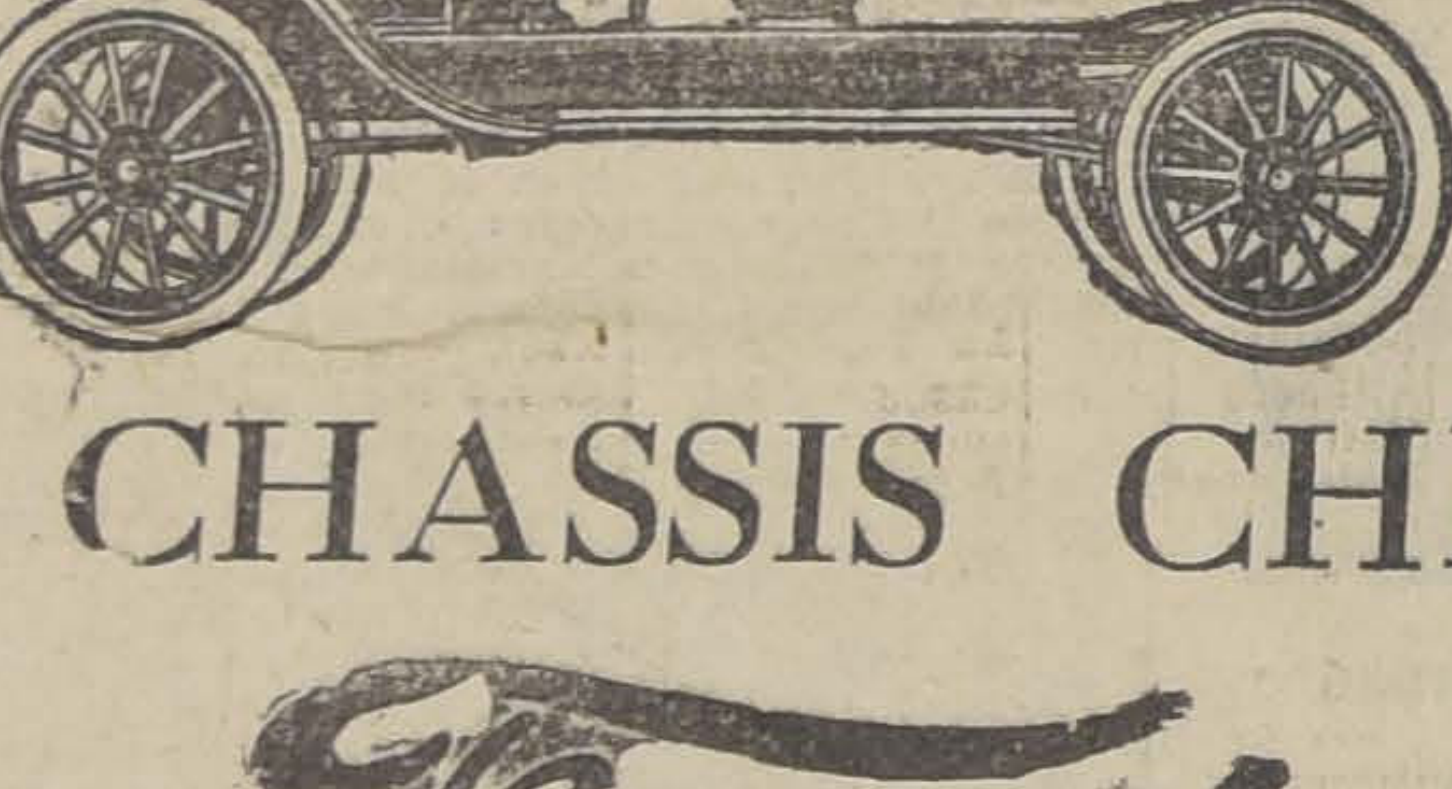

EL CHASSIS CHICO

Ford

que sólo importa

$ 3,700

SIN PARTIDA
SOBRE CARRO
EN SANTIAGO

podrá servirle para gozar del buen tiempo, comenzar sus excursiones de Primavera y Verano y reconfortarlo para el trabajo. Puede adaptarse cualquiera carrocería tipo "sport" con todas las comodidades de coches grandes.

Podrá, cómoda y económicamente, ir donde quiera y en todas partes tendrá servicio mecánico y de repuestos en el momento oportuno y a precios razonables.

Ford Motor Company

EXPOSICION 1240 – SANTIAGO

Agentes "Ford" autorizados
EN SANTIAGO
CARLOS ORREGO & COMPAÑIA Ltda.
HUERFANOS 810 - 823

EN RANCAGUA
Pedro Toro y Cía.

EN RENGO
Romualdo Emparanza

EN SAN BERNARDO
Pedro Medina

EN MELIPILLA
Presa Hermanos

Señores Comerciantes e Industriales

PUBLICIDAD

LOS EXITOS EN EL COMERCIO DEPENDEN UNICAMENTE DE LA TECNICA BIEN DESARROLLADA EN MATERIA DE PROPAGANDA Y PUBLICIDAD. SIN EL ANUNCIO, NINGUNA MERCADERIA PUEDE ACREDITARSE Y CONQUISTAR EL MERCADO. EL CAPITAL DE UNA EMPRESA FUERTE, ES EL DINERO GASTADO EN PROPAGANDA.

ANUNCIEN USTEDES EN

"EL PROGRESO LATINO - AMERICANO"

REVISTA INTERNACIONAL DE COMERCIO, PUBLICADA POR LA

OFICINA DE EXPANSION COMERCIAL DE LA AMERICA - LATINA

Organizada por Decreto del Ministerio de Hacienda. Agencias en toda la América.
OFICINA PRINCIPAL: SANTIAGO, MORANDE 237.— DIRECTOR: JORGE REDON BORNE.

¿Quereis un cutis la tersura y el per del lirio y de la rosa?

Usad diariament

El Jabon de Reut

y lo conseguireis.

Sin la menor es el Jabón de perfume, y más cioso para el cutis

Agentes generales. DAUBE y CIA. Valparaíso

CLUB HIPICO —:— Domingo 13 de Setiembre de 1925

PRIMERA CARRERA, A LAS 2 P. M.— Premio ESTRENO DE STEEPLECHASE.— (Clásico).— 3,000 metros para 4 años y más, que no hayan corrido en Steeplechase.— Peso de Reglamento.— Recargo de 3 kilos al ganador de una de vallas y de 5 kilos al de dos o más.— Inscripción: $ 20 — 5,000 pesos al 1.o.

PREPARADOR	DUEÑO	NOMBRE	PESO	EDAD	SA	PADRE	MADRE	TRAJE DEL JINETE
J. F. Salinas	C. Silva	1 **Galaor**	72	5	F	Burlesco	Kartoffel	Blanco
R. Bustos	"Olvido"	2 **Carbón**	72	6	F	Siberien	F. du Soleil	Frutilla, gorra morada
C. Cornejo	A. Vargas	3 **Avaro**	65	4	F	Pibe	Cicatera	Azul costuras y gorra oro

SEGUNDA CARRERA, A LAS 2.30 P. M.— Premio SALTA. —1,600 metros.— Para 3 años, no ganadores en Chile.— 56 kilos.— Inscripción: $ 40.— Premio: $ 4,000 al 1.o

PREPARADOR	DUEÑO	NOMBRE	PESO	EDAD	SA	PADRE	MADRE	TRAJE DEL JINETE
C. Rodríguez	"Los Andes"	1 **Albano**	56	3	F	Olascoaga	Pimponia	Blanca, faja azul, brazaletstes
L. A. Benítez	R. Harris	2 **Aluvión**	56	3	F	Panguilemu	B Polly	Blanca cruz y barz. g. blanca
D. Galaz	V. Ugarte	3 **Bacton Lad**	56	3	F	Billy Boy	Bacrina	Ooro, lacres, negra
A. Muñoz	H. Johnson	4 **Esquilo**	56	3	F	El Pícaro	Clycia	Ladrillo, gorra negra
C. Lacalle	"La Peña"	5 **Gerolamo**	56	3	F	Eclair	Grivoise	Granate, celeste, negra
C. Cornejo	A. Vargas	6 **Signorino**	56	3	F	Olascoaga	Donna	Azul costuras y gorra oro
C. Rodríguez	L. Ossa C.	7 **Vancouver**	56	3	F	Marte	Valmont	Verde nilo, gorra morada
A. Michaels	"Kangaroo"	8 **La Pinguina**	54	3	F	Altanero	Bobina	Rosada, braz. y gorra blanca
R. Piérola	"Tricolor"	9 **Madeline**	54	3	F	A. Sturdee	Madelon	Azul, blanco y lac., g. lacre

TERCERA CARRERA, A LAS 3 P. M.— Premio SANTA FE.—1,400 metros.— Para 3 años nacidos en Chile, gan una carrera que no sea clásica.— Peso: 56 kilos — Inscripción: $ 35.— Premio $ 3,500 al 1.o.

PREPARADOR	DUEÑO	NOMBRE	PESO	EDAD	SA	PADRE	MADRE	TRAJE DEL JINETE
L. Lacroix	Río Oro	1 **Maximalista**	56	3	F	Last Reason	Kost	Aulino, gorra negro, oro
C. Rodríguez	J. Astaburuaga	2 **Mistigris**	56	3	F	Olascoaga	Laucha	Verde manana, gorra negra
J. Cavieres	A. Huidobro	3 **Agnes**	54	3	F	A. Sturdee	L. Symington	Solferino, pres. plata, g. plata
R. Valenzuela	"Binador"	4 **La Cloche**	54	3	F	Brasil	E. Ferry	Terracota, gorra aul
I. Yáñez	I. Yáñez	5 **La Mouche**	54	3	F	Altanero	Plack Berry	Rosado y celeste listado
P. Polanco	P. Polanco	6 **Vinicia**	54	3	F	Burgomaster	Bretaña	Azul, coloradas, blanca

CUARTA CARRERA, A LAS 3.30 P. M.— Premio PALERMO.— 1,600 metros.— Para caballos que no hayan ganad $ 25,000.— Handicap limitado entre 62 y 47 kilos.— Inscripción: $ 40.— Premio: $ 4,000 al 1.o.

PREPARADOR	DUEÑO	NOMBRE	PESO	EDAD	SA	PADRE	MADRE	TRAJE DEL JINETE
E. Rodríguez	P. Duhalde	1 **El Cinco**	59	4	F	Buñuelo	Baratija	Blanco anillos y g. cereza
D. Yáñez	Quillota	2 **Puente Alto**	56	4	F	Olascoaga	Vis a Vis	Blanco palotes lacres
R. Díaz	J. Jorquera	3 **Azpeitia**	55	4	F	Altanero II	Catherinette	Bronce bot. y g. solferino
I. Yáñez	D. Perio	4 **Mon Homme**	53	4	F	Eclair	Golden Lady	Az. b. y col. r. m. bl. g. col.
I. Yáñez	I. Yáñez	5 **Caramel**	52	3	F	Olascoaga	Constanza	Celeste y rosado listado.
H. Michaels	2 de Octubre	6 **Iradier**	52	5	F	Marcosol	Avellana	Blanco, braz. y g. celestes
D. Díaz	Alcázar	7 **Tacabaya**	50	4	F	Marcosol	Queen Mary	Acero alamares y gorra lacre
U. Duque	Urbión	8 **Tartana**	50	4	F	Alanés	La Bromita	Salmón, mangas y g. verde
H. Huerta	A. Huerta	9 **Grenoble**	47	5	F	Comisario II	Lula	Cereza, cintura y faja negra
F. Galván	Limited	10 **Genaro**	47	3	F	Hors. Pair	Libye	Traje gris perla, g, negra
C. Lacalle	"La Peña"	11 **Kenia**	47	4	F	Brazil	Red Rose	Granate, celestes, negra
H. Pérez	C. Justiniano	12 **Modorra**	47	4	F	Campanazo	Marquesa	Azulino, braz. y gorra negra
R. Díaz	"Sta. María"	13 **Narcisa**	47	4	F	Buñuelo	Nagoya	Az. eléct, braz. y g. oro
J. Cuevas	A. Fontecilla	14 **Payador**	47	4	F	Pirapó	Culata	Granate, coloradas, rosada

QUINTA CARRERA, A LAS 4 P. M.— Premio ROSARIO.—1,100 metros.— Para todo caballo ganador.— Handi cripción: $ 35— Premio $ 3,500 al 1.o.

PREPARADOR	DUEÑO	NOMBRE	PESO	EDAD	SA	PADRE	MADRE	TRAJE DEL JINETE
J. Rojas	J. Quinteros	1 **Shackleton**	58	6	F	Pirapó	Kaiserin	Ros. sec., m., brz. y g. verdes.
P. Polanco	A. Kurte	2 **Torreón**	57	4	F	Lovelace	Green Cap	Am. anill. az. g. amarilla
G. de la Cerda	C. Klein	3 **Xaragua**	55	6	F	Scorpio	Noguette	Neg. y or. por m., mang. n. g. a.
J. Rodríguez	Don Arturo	4 **Yerba Mate**	55	5	F	Olascoaga	Reine de Epso	Amarillo y cereza listado
I. Yáñez	Ossiyris	5 **Almanzor**	54	4	F	Buñuelo	Ravenne	Solferino, gorra oro
C. Morris	C. Riofrío	6 **Peña Blanca**	54	4	F	Pirapó	Merele	Lacre cruz y gorra turquesa
G. de la Cerda	F. Fernández	7 **Trilún**	54	5	1|16	Chileno	Gold Nut	amarilla lunares verdes
O. Fuenzalida	Arribano	8 **Tumbe**	54	5	F	Olascoaga	Kirry	Ver. y salm. list. g. verde
E. Ulloa	"Basilea"	9 **Allomby**	53	4	7|8	Hassard	Alada	Azul, negro lacre
F. Rojas	J. L. Prain	10 **Floreat**	53	4	F	Eclair	Valda	Naranja, mangas turquesa
A. Rodríguez	Trianon	11 **Yacaré**	52	5	F	Olascoaga	Donna	Violeta listado, gris perla
L. Pinochet	Binador	12 **Latoso**	51	4	F	Eclair II	Divertid	Terracota, gorra azul.
D. 2.o Díaz	Alcazar	13 **Alpujarra**	50	4	F	Marcosol	Avellana	Acero alam. y gorra lacre
J. B. Ramírez	La Luna	14 **Guira**	50	5	F	Comisario	Royal Red	Negra botones oro, gorra lacre
D. Yáñez	D. Yáñez	15 **Cipango**	49	5	F	Londres	Estepa	Az. mang. y gorra blanca
O. Fuenzalida	M. R. Troncoso	16 **Janus**	49	3	F	Pillastre	Turpinita	Az. eléc. mang. lacre g. oro
C. A. Gómez	C. Toro	17 **Tronador**	48	5	1|2	Londres	Chilena	Azul, plan. y amr. list. g. azul,
A. Huerta	A. Huerta	18 **Palinco**	47	5	F	Rodillard	Marionett	Cereza, cint. y gorra negra
A. Muñoz	H. Johnson	19 **Krasure**	46	4	F	Whitington	Algara	Ladrillo, gorra negra
E. Molina	"El Milagro"	20 **Regalada**	46	5	F	L. Reason	Elza	Salmón, lunares, negros
A. Aguilera	A. Huidobro	21 **Morgiana**	44	4	F	Eclair II	Azotea	Nar. y verd. en r. m. y g. ver.
J. Pinto	"Gerona"	22 **Latria**	41	4	F	R. Reason	La Nonita	Azul rejilla oro, gorra oro
A. Muñoz	Ecuador	23 **Discutido**	40	4	F	Eclair	La Victoire	Blanco y negro listado, g. bl.

SEXTA CARRERA, A LAS 4.30 P. M.— Premio ARGENTINA".— (Clásico).— 1,800 metros. — Para 3 años, nacidos en la República Argentina y ya adquiridos el día de la inscripción— Peso: 56 kilos.— Recargo de 3 kilos al ganador mio Jockey Club Argentino.— Inscripción: $ 200.— Ratificación : $ 200, el Lunes antes de la carrera.— Premio: 650 nos oro donados por el Jockey Club de Buenos Aires al 1.o, el 65 o|o del valor de las entradas al 2.o y el 35 o|o al 3.

PREPARADOR	DUEÑO	NOMBRE	PESO	EDAD	SA	PADRE	MADRE	TRAJE DEL JINETE
A. Rodríguez	Burlesco	1 **Odisea**	57	3	F	S. Emilion	Penépole	Lac. alam. oro. gorra lacre
J. Celpa	L. Bomberos	2 **Anastasio**	56	3	F	Campanazo	Avanzana	Blanco, faj. azul, m. y g. lacres
L. A. Figueroa	Putaendo	3 **Henry Bell**	56	3	F	Aventurero	Hoguera	negro cruz oro, g. neg. y oro
J. Cavieres	"Nos"	4 **Sin Sabor**	56	3	F	Campanazo	Salopete	Azul eléctrico
I. Yáñez	"Las Dichas"	5 **Early Ross**	54	3	F	Campanazo	Estoica	Turquesa, mangas rosadas
J. Celpa	C. Salinas	6 **Facundina**	54	3	F	Campanazo	Fuga	Az. bl. y lac. enruedas, g. gr.
F. Peralta	Sin Duda	7 **Gitanilla**	54	3	F	Aventurero	Guardia Vieja	Morado braz. y gorra azul
P. Polanco	Récord	8 **Notoria**	54	3	F	Campanazo	Novelesca	Blanco cuello y gorra azul

SETIMA CARRERA, A LAS 5 P. M— Premio CORDOBA.— 2.000 metros.— Para todo caballo.— Handicap.— Insc $ 45.— Premio: $ 4,500 al 1.o.

PREPARADOR	DUEÑO	NOMBRE	PESO	EDAD	SA	PADRE	MADRE	TRAJE DEL JINETE
D. Yáñez	D. Yáñez	1 **Perillán**	58	4	F	Pirapó	Safo	Azul mangas y gorra blanca
D. Sandoval	M. Silva	2 **Gran Bonetón**	53	5	F	J. César	Florangel	Lacre y negro por mitad
A. Rodríguez	Burlesco	3 **Macaulay**	52	5	F	Alanés	Lady Symingt	Lacre alamares oro
J. Celpa	Los Bomberos	4 **Bombero**	50	5	F	Mustafá	Chela	Blanca faja azul, gorra lacre
I. Yáñez	Ossyris	5 **Bandazo**	47	4	F	Tullibardine	Bombe Glacé	Solferino, gorra oro
J. Cuevas	S. Polloni	6 **Malharía**	474	4	F	Pibe	Delfa	Oro braz. y gorra negra
L. A. Benítez	Lampa	7 **Picazón**	46	4	F	Osmin	Kepta	Guinda seca
J. B. Castro	Beltramín	8 **Gorgorito**	45	4	F	Olascoaga	Sandunguera	Oro, m. gris, g. oro
P. Bagú	"El Amigo"	9 **La Paz**	45	4	F	Elair	Pillita	Rosada, braz. y gorra azul
P. Medina	"Sauzal"	10 **Don Gonzalo**	40	6	F	Ecla r	La Galera	Lacre y negro en ruedas g. n.
C. Rodríguez	L. Ossa C.	11 **Vancouver**	40	3	F	Marte	Valmont	Verde nilo, gorra morada

OCTAVA CARRERA, A LAS 5.30 P. M.— Premio SAN JUAN.— 1,100 metros.— Para todo caballo ganador.— Ha Inscripción: $ 35.— Premio: $ 3,500 al 1.o

PREPARADOR	DUEÑO	NOMBRE	PESO	EDAD	SA	PADRE	MADRE	TRAJE DEL JINETE
J. Rodríguez	Ñipaco	1 **Penthatlon**	58	5	F	Pibe	Cachiltú	Morado presilla y m. oro
F. Rojas	J. L. Prain	2 **Tristán**	56	5	F	Mago	Lamballe	Turquesa, m. naranja, g.
P. Bagú	M. Garcés	3 **Lontué**	54	4	F	Pirapó	Joyita	Oro anillos azules, gorra oro.
E. Emeres	L. Olivares.	4 **Náufrago**	54	5	F	Crescendo	Regencia	Colorado oscuro, gorra gris
C. Gómez	Quicharco	5 **Leoncito**	53	4	F	L. Reason	Best Girl	Verde blanco y neg. listado
D. Sandoval	G. Campo	6 **Yokoska**	52	5	F	Osboch	Lady Love	Blanca, fanja lacre, gorra lacre
E. Cádiz	F. Amunátegui	7 **Torquemada**	49	5	F	Lechuguino.	Alice	Lacre al. or. an. blocs.z. g. bl.
J. Rojas	"Esfuerzo"	8 **Lírica**	48	5	F	Matador	Leonora	Lacre puños y gorra azul
P. Polanco	A. Kurte	9 **Pimpolla**	47	4	F	Longchamp	Lady Ivy	Amarillo, anillos azules
I. Yáñez	"Las Dichas	10 **Poguista**	44	3	F	Campanazo	Fille des Joco	Turquesa, m. rosadas
A. Muñoz	Ecuador	11 **Pitao**	44	6	F	Sándalo	Chúpate Esa	Blanco y negro listado, g. bl.
R. Amaro	E. Araya	12 **Dody**	43	5	3|4	Medallón	Garanco	Lila, lunares y gorra lacre
J. Chamorro	J. Chamorro	13 **Jalea**	42	4	F	Burlesco	Delicada	Roja alamares y gorra oro
C. Rodríguez	"Los Andes"	14 **Pontevedra**	41	3	F	Burgomaster	Brigth Girl	Blanco, faja y gorra azul

PRONOSTICOS DE ALGUNOS DIARIOS Y REVISTAS PARA LA REUNION DE LA TARDE DE HOY EN EL CLUB HIPICO

DIARIOS Y REVISTAS	1.a carrera	2.a carrera	3.a carrera	4.a carrera	5.a carrera	6.a carrera	7.a carrera
"LA NACION"	Galaor	Signorino Albano Esquilo	Maximalista Agnes	Tacabaya Caramel Kenia	Xaragua Floreat Shakleton	Sin Sabor Gitanilla Odisea	La Paz Perillán D. Gonzalo
"LOS TIEMPOS"	Galaor	Albano Signorino Esquilo	Maximalista Agnes	Kenia Caramel Tacabaya	Xaragua Floreat Alpujarra	Gitanilla Sin Sabor Odisea	D. Gonzalo Perillán La Paz
"LA HUASCA"	Galaor	Albano Signorino Esquilo	Maximalista Agnes	Tacabaya Caramel Payador	Xaragua Floreat Tumbe	Gitanilla Sin Sabor Odisea	Perillán D. Gonzalo La Paz
"ZIG-ZAG"	Galaor	Signorino Madeline La Pinguina	Maximalista Agnes	Payador Kenia Iradier	Shakleton Tronador Latoso	Gitanilla Odisea Notoria	D. Gonzalo Gorgorito La Paz

LAS CARRERAS DE LA MAÑANA DE HOY EN EL HIPODROMO CHILE

APRECIACIONES Y PRONOSTICOS

De indudable interés se presenta la reunión que se desarrollará en la mañana de hoy en el Hipódromo Chile, cuya cancha estará sumamente fangosa por los temporales que se han desencadenado en la semana, lo que influirá seguramente para que se produzcan resultados anormales.

De la prueba inaugural sobre 900 metros ha desertado Regalada y de los 5 competidores restantes debe ser Xaragua quien arrastre con el favoritismo, dado su espléndido estado actual. Lo hacemos nuestro favorito y el placé se lo dejamos a Elkington.

Señora es nuestra favorita en los 1,200 metros del premio Lily, destinado para 4 años y más no ganadores, pues ha estado figurando a pesar de correr con mala suerte. La defensa de los placées se la encomendaremos a Zizañero y Trifulca, que han aprontado bien.

De muy difícil pronóstico es la tercera carrera sobre 1,500 metros que ha reunido 18 inscripciones.

Por la forma en que salió de perdedores el Domingo pasado en el Club Hípico Antu Chen, nos parece que tiene aquí una chance de primer orden y lo hacemos nuestro favorito, junto con Keysol y Presidencia, cuyas últimas carreras son buenas.

El cuarto lugar en el programa lo ocupa el premio Laudo, sobre una distancia de 900 metros en que nuestras preferencias están por Brocatelle que atraviesa por un estado sobresaliente y que es especialista para el barro.

Entre Trilúm, La Circasiana y Estatira optamos por estos dos últimos para los placées.

Bonita carrera es la quinta, sobre una distancia de 1,500 metros en que sabemos oficialmente que no correrá El Godo, siendo dudosa la presencia de Shachleton, pues está anotado en el Club Hípico.

Long Long llevará la defensa de nuestro pronóstico, pues el hijo de El Tango es un gran barrero y se vé sumamente corredor. Los más serios rivales que lleva son Weyler y Guernsey, a los que dejamos para los placées.

De la 6.a carrera sobre 900 metros han desertado Náufrago, Allenby y Pitao.

Como Glacé carga un peso conveniente y ha aprontado muy bien ,nos embarcamos con él para ganador, dejándolo a Alderney el placé junto con Tumbe.

La reunión se clausura con el premio Lérida, handicap sobre 1,500 metros, en que no correrán Isócrates y Grenoble.

La elección de un ganador es cuestión de suerte y sin mayores comentarios sufragamos por Toinette, Last Gift y Khiber, en el orden indicado.

RESUMEN

1.a carrera.— Xaragua y Elkington.

2.a carrera.— Señora, Zizañero y Trifulca.

3.a carrera.— Brocatelle, La Circasiana y Estatira.

5.a carrera.— Long Long, Weyley y Guernsey.

6.a carrera.— Glacé, Alderney y Tumbe.

7.a carrera: Toinette, Last Gift y Khiber.

HIPODROMO CHILE

Inscripciones para el premio Setiembre sobre 1.200 metros y con un premio de $ 4.000 que se disputará el Sábado 19 en el Hipódromo Chile.

Azpeitía, Náufrago, Eudón, Vagual, Matorral, Jilguero, General Prim, Elita, Dody, Fullero, Predilecta, Lírica, Sackleton Danger, Gondolero, Glacé y Alderney.

PRONOSTICOS DE LA PRENSA

En conformidad con lo acertado en la última reunión, los diarios y revistas de la capital que dan pronósticos para ámbos hipódromos han quedado en la siguiente situación:

CLUB HIPICO

	G.	P.
1.o Las Ultimas Noticias	16	53
2.o El Mercurio	12	56
3.o Los Tiempos	12	54
4.o La Patrie	11	50
5.o El Diario Ilustrado	9	51
6.o La Huasca	9	49
6.o Ziz-Zag	9	49
8.o La Nación	9	46

HIPODROMO CHILE

	G.	P.
1.o El Diario Ilustrado	12	44
2.o Las Ultimas Noticias	12	40
3.o El Mercurio	11	41
4.o Zig-Zag	10	40
5.o La Patrie	8	35
6.o La Nación	7	42
7.o La Huasca	6	41
8.o Los Tiempos	4	37

Sorprendente
curación: 5 años sufría de reumatismo. Tenía TIESO un brazo. SANE con el famoso ungüento "HYGROMUS". Recomiéndolo sinceramente.
COPIHUE 1 Set. 1925 P. M. TORRES, Jefe estación jub.
VENTA:
BOTICAS DAUBE Y GREVE

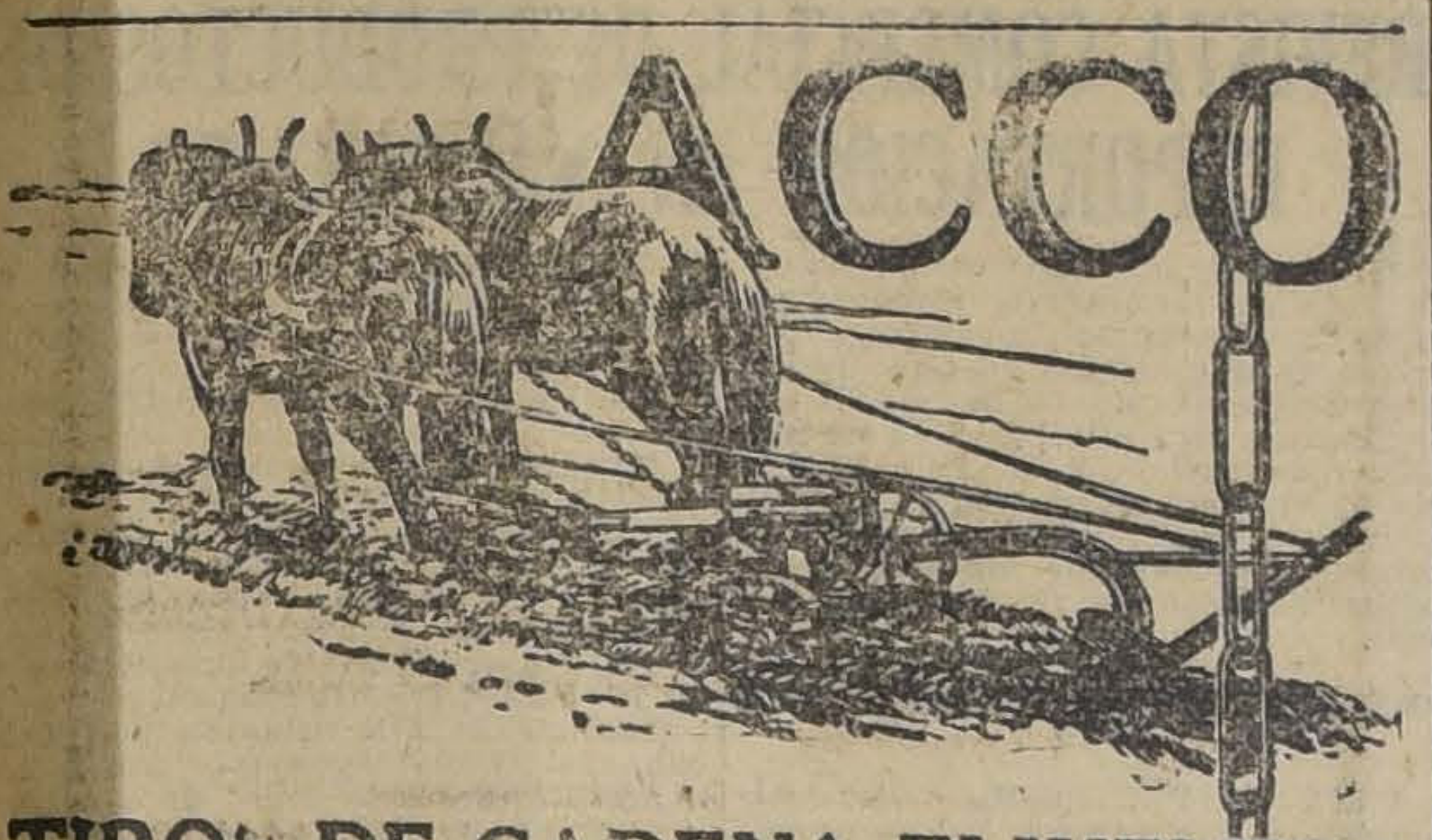
TIROS DE CADENA ELWELTRA
soldados electricamente
Como su nombre lo indica, los Tiros de Cadena Elweltra se hacen y soldan eléctricamente en máquinas automáticas.
Los eslabones son uniformes y bien acabados, y tienen resistencia extraordinaria. Al igual que se hace con cada cadena ACCO, cada uno de estos tiros es sometido a una prueba rigurosa de resistencia antes de despacharse de la fábrica.
Pídaselos en los ferreterías de mayor importancia o escríbase a nuestro representante.
Véase el anillo (gancho)
Cada Tiro de Cadena Elweltra viene provisto de anillo o de gancho, según se quiera.
AMERICAN CHAIN COMPANY, Inc.
Grand Central Terminal Bldg., New York, E. U. A.
Representantes:
Wessel Duval & Cía., Santiago y Valparaíso

Señores Industriales
GENERADORES PARA GALVANOPLASTIA, de 150, 300 y 500 Amp. a 110 Volt.. para galvanizar, niquelar y otros usos especiales.
SOLICITENSENOS OFERTAS Y PORMENORES SIN COMPROMISO, INDICANDONOS LA CLASE DE FUERZA MOTRIZ DE QUE DISPONEN
Siemens - Schuckert Ltda.
COMPAÑIA DE ELECTRICIDAD
SANTIAGO
1017. Huérfanos. 1017
Casilla 104-D.
VALPARAISO
ANTOFAGASTA
IQUIQUE
CONCEPCION
VALDIVIA

Termas de Cauquenes
RANCAGUA
Abiertas al público, de fama reconocida por la bondad de sus aguas termales, hermosura del paisaje y buen trato.
Saliendo de estación Alameda a las 8.15 A. M., se llega a las Termas a las 12 M.
Desde Santiago en auto, por buen camino 4 horas de viaje; deseando viaje del Norte o del Sur por cualquier tren a estación Lirios o Rancagua se manda auto, avisando por telégrafo al establecimiento, o escribiendo a los empresarios
AHUMADA Y BIANCHI

Compramos con urgencia
NEGOCIOS RAPIDOS
Ordenes urgentes:
10 Casas de un piso en barrios de tranvías de 40,000 a $ 100,000.
6 residencias con renta de valor de 130,000 a 300,000 pesos.
3 Propiedades de renta higiénicas de valor de 200 mil a 400 mil pesos.
1 Propiedad en pleno centro de valor de 2.000,000 pesos.
IMPONGASE, IMPONGASE, IMPONGASE de la urgencia que tenemos de cumplir estas órdenes para clientes únicos de esta Oficina.
1125 - Agustinas - 1125
Horas de Oficina: de 9 a 12 y de 2 a 7.30 P. M.
Luis Silva Cortés y Cía.

HIPODROMO CHILE -:- Domingo 13 de Setiembre de 1925

PRIMERA CARRERA, A LAS 8.45 A. M. — Premio LERIDA.—Handicap. — Para ganadores. — Inscripción: $ 15. — Premio: $ 1,500 al 1.o — Distancia: 900 metros.

PREPARADOS	DUEÑO	NOMBRE	PESO	EDAD	SANGRE	PADRE	MADRE	TRAJE DEL JINETE	JINETE PROBABLE
G. de la Cerda	C. Klein	1 Xaragua	59	6	F	Scorpio	Noguette	Negro y o. por mit., m. n. g. am.	J. Vergara
J. R. Vigoroux	M. González	2 Sovietista	57	4	1/4	Ojito	Chilena	Rosado gorra bronce	V. Fernández
H. Pérez	T. Hurley	3 Miserere	55	3	F	Last Reason	Teresa	Gris perla, m. cer., gora perla	N. Ramírez
A. Muñoz	L. A. González	4 Elkington	53	5	F	Ben	Wisse Gipsy	Oro y negro en ruedas, g. negra	E. Cáceres
J. Rojas	B. Moreno	5 Corita	53	4	1/2	Constant	Chilena	Verde nilo	Santelices
E. Molina	El Milagro	6 Regalada	50	5	F	Last Reason	Elza	Salmón lunares negros	No corre

SEGUNDA CARRERA, A LAS 9.15 A. M. — Premio LILY.—Para 4 años y más, no ganadores. — Peso de Reglamento.— Descargo de 1 kilo por carrera perdida en el Hipódromo Chile.—Inscripción: $ 15.—Pemio: $ 1,500 al 1.o — Distancia. 1,200 metros.

PREPARADOS	DUEÑO	NOMBRE	PESO	EDAD	SANGRE	PADRE	MADRE	TRAJE DEL JINETE	JINETE PROBABLE
O. Fuenzalida	U. Verdugo	1 Full	57	5	A	Falaris	Bonitilla	Verde estrella rosada, gorra ros.	M. Vergara
M. Reyes	E. Suárez	2 Señora	54	4	F	Estribo	Sixcrown	Caqui gorra negra	J. Donaire
J. Pinto	E. Molina	3 Ken	54	5	F	Ben	Circingle	Azulino cruz perla, m. azul	J. Morales
A. Muñoz	C. Muñoz G.	4 Kepi	54	4	F	Eclair	Minuit	Blanca, coloradas, negra	No corre
E. Polanco	E. Polanco	5 Pilot	52	5	F	Altanero	Prosa	Solferino	R. Olave
L. Ramírez	Los Aliados	6 Trifulca	51	4	F	Billy Boy	Triaca	Azul, solferino, azul	P. Olguín
P. Rojas	A. Huidobro	7 Fumada	51	4	F	Campanazo	Fille de Joie	Nar. y v. en rued. m. nar. g. v.	C. Santander
A. Allen	Condal	8 Alessandrina	51	5	A	Sea Blaze	Ainzara	Oro y lacre listado	R. Allen
A. Zúñiga	G. Kaltwaser	9 Mari Mangue	50	4	A	Panguilemu	Rumelia	Verde alam. y gorra plata	M. Zúñiga
E. Ulloa	Matorral	10 Pif	49	4	F	Pirapó	Safo	Lacre ,alam. braz. y g. acero	No corre
J. Rojas	E. Cristi	11 Aquelarre	44	4	F	Lechuguino	Alice	Oro braz. y gorra verde	L. Muñoz
A. Aguilera	M. Vargas	12 La Liga	41	4	1/2	Pocochai	Raining	Granate cruz amar. gorra granate	R. Sepúlveda
J. Cuevas	S. Polloni	13 Zizañero	40	4	F	Olascoaga	Salonique	Oro brazaletes y gorra negra	C. Gatica

TERCERA CARRERA, A LAS 9.45 A. M. — Premio LUCUMA. — Handicap. — Para ganadores. — Inscripción: $ 25. — Premio: $ 2,500 al 1.o — Distancia: 1,500 metros

PREPARADOS	DUEÑO	NOMBRE	PESO	EDAD	SANGRE	PADRE	MADRE	TRAJE DEL JINETE	JINETE PROBABLE
F. Peralta	J. Jorquera	1 Ispahan	59	5	F	Burlesco	Superiora	Bronce, solferino, bronce	C. Pombet
A. Muñoz	L. A. González	2 Dominó	55	4	F	Mustafá	Dimity	Oro y negro en ruedas, g. negra.	E. Cáceres
I. Espinosa	I. Espinosa	3 Keysol	54	4	F	Orwin	Menta	Verde braz. lacre, gorra lacre	S. Villanueva
R. Pastene	M. A. Benavente	4 Antu Chen	53	3	F	Alanés	Enchantée	Azul turquesa, oro, blanca	M. J. Silva
A. Huerta	A. Huerta	5 Palinco	53	5	F	Rodilard	Marionette	Cereza, cintura, faja y gorra neg.	J. Vergara
A. Muñoz	Ecuador	6 Knave	51	5	F	Mustafá	Kost	Blanco y negro en ruedas	C. Guerra
A. Allen	Condal	7 Intuición	50	4	F	Burlesco	L'Astree	Oro y lacre list., m. lac. br. oro	R. Allen
A. Guerra	S. Guerra	8 Florito	49	5	7/8	Matador	Florida	Rosado cuello y gorra negra	C. Santander
D. Galaz	Izarra	9 Morokil	48	4	F	Altanero II	Alvy	Blanca estrella verde, gorra lacre	No corre
I. López	J. F. Rome	10 Dado	47	4	F	Duty	Dálmata	Negra mangas y gorra salmón	G. Valencia
J. Rojas	C. Parra	11 La Montespan	47	4	F	Calvito	Lunga	Verde brazaletes café	P. Olguín
C. Corneju	A. Vargas	12 Catacumba	46	5	7/8	El Pícaro	Quo Vadis	Azul cost. oro, gorra oro	J. Alarcón
I. López	M. R. Troncoso	13 Glenley	45	6	F	Hallington La	Little Sheeny	Azul mangas lacre gorra oro	P. Silva
C. Morris	C. Riofrío	14 Presidencia	45	4	F	Pirapó	Independencia	Colorado cruz y gorra turquesa	R. Olave
R. Amaro	F. Romero	15 Vuela Poco	42	5	F	Melbourne	Boheme	Guinda, blancas, esmeralda	R. Sepúlveda
A. Zúñiga	San Cayetano	16 Silver Mine	41	4	F	Duty	Silver Glass	Azul alam. blancos gorra azul	L. Muñoz
A. Luna	Vespieres	17 Zumacal	40	4	F	Olascoaga	Athis	Azul y oro en ruedas, g. negra.	J. Guajardo
A. Luna	J. Fernández	18 Xois	40	6	F	Olascoaga	Anónima	Azul ,acero, blanca	M. Rojas

CUARTA CARRERA, A LAS 10.15 A. M.— Premio LAUDO.— Handicap.— Para ganadores.— Inscripción: $ 15 al primero. — Distancia: 900 metros

PREPARADOS	DUEÑO	NOMBRE	PESO	EDAD	SANGRE	PADRE	MADRE	TRAJE DEL JINETE	JINETE PROBABLE
G. de la Cerda	F. Fernández	1 Trilún	64	5	7/16	Chileno	Gold Nut	Amarilla lunares verdes.	J. Vergara
H. Pérez	Junquillar	2 La Circasiana	56	3	F	Aventurero	La Cirenaica	Frutilla, alam. y g. azul.	N. Ramírez
R. Amaro	R. Fernández	3 Brocatelle	55	4	F	Calvito	Bravata	Azul, mangas y gorra rosada.	L. A. Morgado
A. Zúñiga	F. Nef	4 Estatira	54	5	F	Saint Andrew	Eclatante	Negro, blanco y lacre listado.	M. Zúñiga
S. Rojas	María	5 Meyerling	53	4	F	Burgomaster	Mandarina	Lacre, faja y gorra negra.	R. Ubilla
J. Pinto	"Gerona"	6 Latria	52	4	F	Last Reason	La Nonita	Azul, rejilla oro, gorra oro.	J. Pinto
S. Miranda	E. Hauser	7 Gordiano	51	5	F	Altanero	Chablis	Verde cruzado solf. g. verde.	O. Godoy
A. Gutienne	A. Del Pedregal	8 Habilosa	50	5	F	Hors Pair	Pompadour	Blanco y guinda por mitad.	C. Santander
J. Vigoroux	B. Martínez	9 Scut	49	4	7/8	Alanés	Sfax	Azul eléc., azul y nar. g. nar.	P. Olguín
J. Rojas	Esfuerzo	10 Cabochón	48	3	F	El Pícaro	Noemí	Lacre, cuello y gorra azul.	C. Guerra
M. Maldonado	"Diana"	11 Edicse	45	5	F	Billy Boy	Bengala	Azul, roasdas, oro.	C. Santelices
D. Galaz	D. Galaz	12 Por Merced	44	3	F	Poseur	Merced	Amarillo, cuello, y g. lacres.	J. Guajardo
A. Allen	E. Valdés	13 La Poderosa	40	4	F	Pirapó	Semifusa	Azul, anillo blanco, gorra negra	R. Sepúlveda

QUINTA CARRERA A LAS 10.45 A. M.— Premio LATIGO. — Handicap.— Para ganadores. — Inscripción: $ 25. — Premio: $ 2,500 al 1.o.— Distancia: 1,500 metros.

PREPARADOS	DUEÑO	NOMBRE	PESO	EDAD	SANGRE	PADRE	MADRE	TRAJE DEL JINETE	JINETE PROBABLE
S. Sandoval	D. Urrutia	1 Ofensivo	61	6	F	Defensor	Gingne	Azul y blanco listado g. lacre.	M. Núñez
Av. Muñoz	H. Jhonson	2 Danger	60	6	F	Hassard	Alada	Ladrillo, gorra negra.	S. Villanueva
F. Peralta	"Tally Ho"	3 Long Long	56	6	F	El Tango	Mecánica	Bla. y lac. en ruedas, g. azul.	L. A. Morgado
R. Amaro	R. Fernández	4 Weyler	54	4	F	Marcosol	Barcola	Acero, alamares y gorra lacre.	C. Pombet
J. Rojas	J. A. Quintero	5 Shackleton	54	6	F	Pirapó	Kaiserín	Frutillas, man. verd. g. verde.	R. Hernández
A. Guerra	S. Guerra	6 Guernsey	51	6	F	Mustafá	Chela	Rosado, cuello puños y g. negra.	C. Santander
J. Celpa	Los Bomberos	7 Monday	51	5	F	Massenet	Florecilla	Blanco, faja azul, gorra lacre.	S. Fuentes
D. Galaz	D. Galaz	8 El Godo	50	4	F	Burlesco	Superiora	Amarillo, brazaletes y g. oro.	No corre
J. B. Ramírez	La Luna	9 Güira	48	5	F	Comisario	Royal Red	Negra, bot. oro, gorra lacre.	R. Olguín
E. Ulloa	"Basilea"	10 Hyrcanie	45	6	F	Burlesco	Bomboniere	Azul, negras, lacre.	M. Rojas

SEXTA CARRERA A LAS 11.15 A. M.— Premio LANDA. —Handicap.— Para ganadores.— Inscripción: $ 15.— Premio $ 1,500 al 1.o.— Distancia: 900 metros.

PREPARADOS	DUEÑO	NOMBRE	PESO	EDAD	SANGRE	PADRE	MADRE	TRAJE DEL JINETE	JINETE PROBABLE
E. Emeres	C. Olivares	1 Náufrago	60	5	F	Crescendo	Regencia	Colorado oscuro, gorra gris.	No corre
E. Ulloa	"Basilea"	2 Allemby	56	4	7/8	Hassard	Alada	Azul, negras, lacre.	No corre
G. de la Cerda	J. Valenzuela	3 Glacé	56	5	3/4	Celso	Vaselina	Oro, cruz y gorra lacre.	J. Vergara
Av. Muñoz	Ecuador	4 Pitao	54	6	1/8	Sándalo	Chúpase Esa	Blanco y negro listado, g. blanca	No corre
C. A. Gómez	Quicharco	5 Alderney	52	4	F	Alanés	Parterre	Verde, bl. y neg. list. g. negra.	A. Sánchez
J. Rojas	Esfuerzo	6 Lírica	50	5	F	Matador	Leonora	Colorado, cuello, puños y g. az.	C. Santelices
A. Guerra	S. Guerra	7 Ll. George	47	4	F	Rolando II	Divisa	Rosado, cuello, puños y g. negra.	C. Santander
O. Fuenzalida	Arribano	8 Tumbe	45	5	F	Olascoaga	Kirry	Verde y salmón list. g. verde.	C. Guerra
P. P. Cancino	A. Vásquez	9 Anémona	45	5	F	Sandridge	Filadelfia	Café, cintura y gorra oro.	P. Silva

SETIMA CARRERA A LAS 11.45 A. M— Premio LERIDA.— Handicap.— Para ganadores. — Inscripción: $ 25. — Premio: $ 2,500 al 1.o.— Distancia: 1,500 metros.

PREPARADOS	DUEÑO	NOMBRE	PESO	EDAD	SANGRE	PADRE	MADRE	TRAJE DEL JINETE	JINETE PROBABLE
E. Ulloa	J. Torrealba	1 Isócrates	61	7	F	Etolo	Best Girl	Oro, cintura y faja tricolor.	No corre
J. Cárdenas	"Amsterdam"	2 Toinette	54	6	F	Turín	Peccavi	Naranja, lunares y gorra negra.	M. Núñez
C. Morris	T. Ruiz	3 Last Gift	54	5	F	Barsac	Orgullosa	Celeste, braz. y gorra negros.	J. Vergara
R. Amaro	E. Araya	4 Omikron	53	5	F	El Tango	Isabela	Lila, lunares lacres.	C. Pombet
L. Ramírez	Los Aliados	5 Lantenac	53	5	F	Lovelace	La Tapera	Azul, solferino, azul.	A. Sánchez
E. Polanco	E. Polanco	6 Mequetrefe	52	5	F	Altanero	Casquivana	Solferino	L. A. Morgado
E. Emeres	"Beyond"	7 Obsequio	51	4	F	Estribor	Oblea	Azul, braz. y gorra oro.	R. Hernández
R. Ramírez	R. Ramírez	8 Verdot	50	5	F	Last Reason	Santonina	Azul eléc. puñ. lacres, g. negra.	C. Santelices
D. Fuentes	R. Pizarro	9 Khiber	50	4	F	G. Stoessel	Amneris	Oro y verde listado, gorra oro.	P. Silva
J. B. Ramírez	J. A. Quintero	0 Tarnopol	49	6	7/8	Turín	Euskara	Rosado mang. y braz. rosados.	R. Olguín
A. Rodríguez	F. Marín	11 Glorious D.	48	3	F	Olascoaga	Gala Day	Grosella est. crema, mg. y g. gros.	J. Guajardo
A. Guitienne	H. Flereau	12 Maravedí	48	5	F	Mago	Orbent	Lacre y oro en ruedas.	C. Santander
A. Huerta	A. Huerta	13 Grenoble	47	5	F	Comisario	Lula	Negra, faja y gorra cereza.	No corre
. Pinto	E. Molina	14 Job	46	6	F	Last Reason	Olita	Azulino, cruz y gorra perla.	J. Pinto
A. Allen	"Condal"	15 Buena Seña	44	5	F	Baratieri	Butter Crade	Oro y lacre list. gorra lacre.	R. Allen
J. Rojas	Esfuerzo	16 Ravachol	43	4	F	Hallinton Lad	Amica	Lacre, cuello, puños y g. azul.	L. Muñoz

PRONOSTICOS DE ALGUNOS DIARIOS Y REVISTAS PARA LA REUNION DE LA MAÑANA DE HOY EN EL HIPODROMO CHILE

DIARIOS Y REVISTAS	1.a carrera	2.a carrera	3.a carrera	4.a carrera	5.a carreca	6.a carrera	7.a carrera
"LA NACION"	Xaragua Elkington	Señora Zizañero Trifulca	Antu Chen Keysol Presidencia	Brocatelle La Circasiana Estatira	Long Long Weyler Guersey	Glacé Alderney Tumbe	Toinette Last Gift Khiber
"LOS TIEMPOS"	Xaragua Elkington	Zizañero Señora Trifulca	Knave Antu Chen Keysol	Brocatelle La Circasiana Trilum	Weyler Long-Long Shackleton	Alderney Tumbe Glacé	Toinette Verdot Last Gift
"LA HUASCA"	Xaragua Miserere	Trifulca Señora Zizañero	Keysol Antu Chen Catacumba	La Circasiana Brocatelle Latria	Long-Long Weyler Shackleton	Glacé Anémona Alderney	Verdot Toinette Last Gift
"ZIG-ZAG" ...	Xaragua Elkington	Trifulca Pilot Señora	Keysol Antu Chen Presidencia	Scut Brocatelle Por Merced	Weyler Long-Long	Alderney Glacé	Verdot Omikron Ravachol

ACUERDESE!!
DONDE COMPRARA MEJOR Y MAS BARATO ES EN LA
CASA MATEO DELPORTE
EDIFICIO DE UN PISO (SIN ASCENSOR)
ROSAS 1260, entre Morandé y Teatinos
APROVECHE PARA HACER SUS COMPRAS DURTN ESTA SEMANA PARA LAS FIESTAS PATRIAS
HEMOS REBAJADO TODOS LOS PRECIOS EN OBSEQUIO A NUESTROS CLIENTES

CAMBIO

TIPO DE VENDEDOR
COMERCIAL .. .. $ 39.70
PREMIO DEL ORO.. .. 198.50
1 PESO PAPEL, VALE. . 6 1|32

BANCO DE LONDRES Y RIO DE LA PLATA LDO.

Cambio sobre el exterior

	90 días	Vista
Londres	39.70	40.10
París	38.40	38.80
Amberes		0.36½
Nueva York		8.27½
España		1.20¾
Italia		0.34
Brasil		40.10
Uruguay		8.39
Argentina		3.35
Holanda		3.32
Suiza		1.60
Siria		40.10
Portugal		40.10
Panamá		40.10..
Perú		40.10

CARLOS ROJAS U

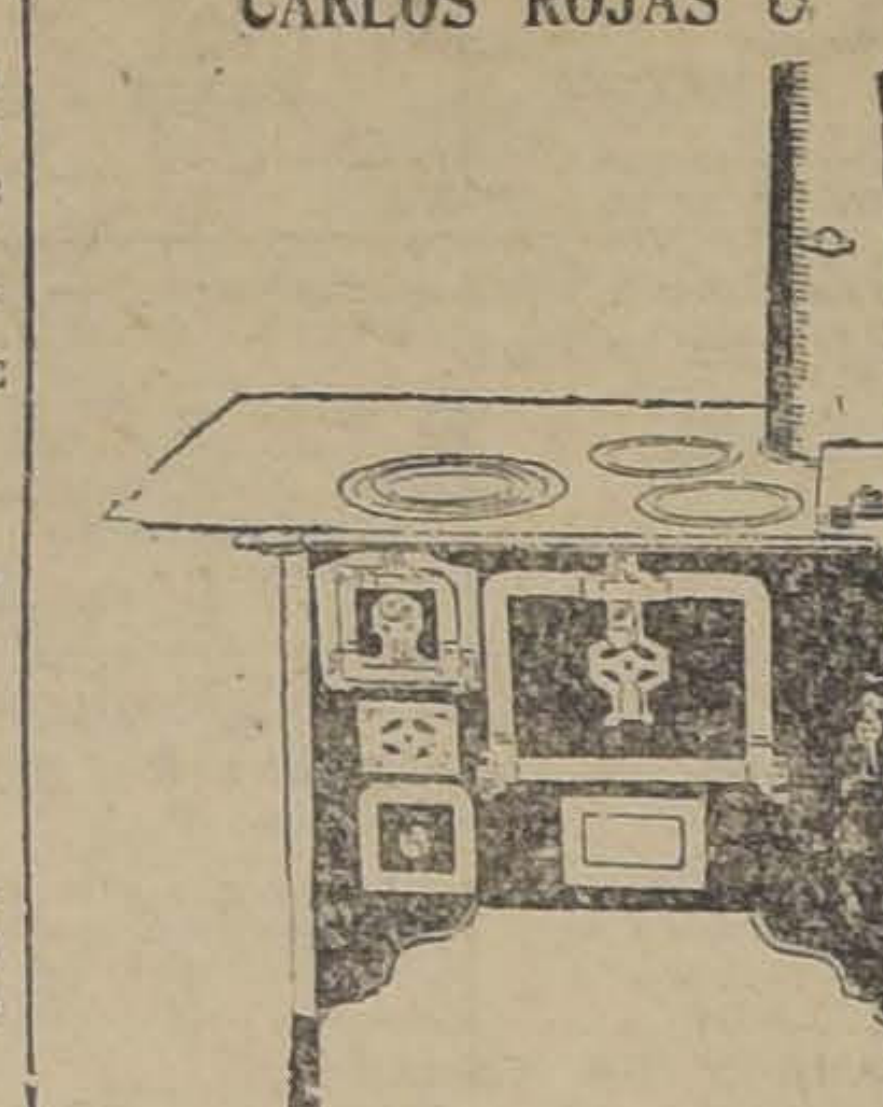

ANTIGUA FABRICA DE COCINAS ECONOMICAS

La casa que vende más barato en Santiago.

Trabajo tan bueno o superior al importado.

Pedidos de provincias.

Descuentos para Casas Comerciales

[illegible] COQUIMBO 1026

BOLSA DE COMERCIO

MOVIMIENTO

La plaza, durante la Unica Rueda de ayer, se mostró activa y animada, aunque el número de las transacciones fué algo inferior a la de igual período del Viernes.

Se transaron algunos lotes de Kumurana, Chacaltaya, Elqui, Oplocas, Kala Uyu, etc., cuyos lotes y precios se detallan en los boletines de la rueda publicada a continuación.

En Bonos se hicieron ventas por valor de 167,400 nominales.

Los precios, en general, cerraron firmes.

SUBIERON

BONOS: Caja 7-1, de 95 a 95 y medio; Hipotecario 7-1, de 86 a 89; Hipotecario 8-1, de 96 3|4 a 97.

BANCOS: Chile, de 192 a 193; Nacional, de 90 a 91.

SEGUROS: La Mapocho, de 121 a 125.

MINERAS: Dichas, de 29 a 29 1|2; Kumurana, de 36 1|4 a 36 3|4; Kala Uyu, de 44 1-|2 a 44 3|4; Onix, de 15 1|2 a 15 3|4.

BAJARON

VARIOS: Club Hípico, de 11 mil a 10,900.

MINERAS: Patiño, de 310 a 309; Tocopilla, de 94 a 93 3|4.

OPERACIONES EFECTUADAS AYER

UNICA RUEDA

27000 Hip. 8-1, 97.
15000 Hip. 8-1, 1914, 97.
109000 Caja, 8 1|2, 99 1|2.
16400 Caja 7-1, 95 1|2.
10 Banco Nacional, 91.
43 Banco Chile, 193.
1 Club Hípico, 10,900.
900 Kumurana, Oct. 1.o, 36 3|4.
100 Kumurana, Oct. 1.o, 37.
100 Kumurana, Oct. 1.o 36 3|4.
200 Onix, Oct. 1.o, 15 1|2.
100 Onix, Oct. 1.o, 15 3|4.
800 Chacaltaya, Set. 17, 27 1|2.
500 Chacaltaya, Oct. 1.o, 27 5|8.
1000 Elqui, Oct. 1.o, 5.
700 Elqui, Set. 17, 4 7|8.
100 Oploca, Oct. 1.o, 169.
100 Oploca, Oct. 1.o, 168 1|2.
100 Oploca, Oct. 1.o, 168.
150 Morococala, Oct. 1.o, 60.
100 Dichas, Oct. 1.o, 29.
300 Kala Uyu, Oct. 1.o, 45 1|2.

PRECIOS DE COMPRADOR O VENDEDOR AL TERMINAR LAS RUEDAS

TITULO	COMPRADOR		VENDEDOR	
	Cantidad	Precio	Cantidad	Precio
BONOS				
Caja 8 1|2	123000	99½	84000	100
Caja 7-1	6000	95½		
Caja 6-1	20	88		
Hipot. 8-1	27000	96⅞	10000	97
Hipot. 7-1	10000	89		
BANCOS				
Chile			5	193
Español	100	94		
Nacional	40	91		
MINERAS				
Aconcagua, Octubre 1	200	10¾		
[illegible] Octubre 1			1000	2⅛
Caylloma Octubre 1	500	4¼		
Club de Rengo, Oct. 1	500	2		
Colquiri Octubre 1	200	10½		
Chacaltaya, Oct. 1	200	27½		
Dichas, Octubre 1	200	29	100	29½
Kumurana Oct. 1	300	36½	200	36¾
Kala Uyu, Octubre 1	500	45½	100	46
Kelluani, Octubre 1	200	16½	100	17
Lebu, ord., Octubre 1	500	7½		
Lebu, prev., Octubre 1			500	10
Morococala, Octubre 1	200	59½	500	59¾
Elqui, Octubre 1	1000	4⅞		
Onix, Octubre 1	700	15¾		
Oploca, Octubre 1			200	169
Oruro, Set. 17	100	26½	100	309
Patiño, Oct. 1	100	308	100	309
Presidenta, Oct. 1			1500	3
Potasa, Oct. 1	200	4¾		
Santo Cristo, Oct. 1			1000	4¼
Salvador, Oct. 1			500	4¾
Tocopilla, Oct. 1	100	93¾	100	94½
SALITRERAS				
Loa	100	57		
GANADERAS				
Fuego	20	168	100	169
SEGUROS				
La Mundial			20	108
La Unión Chilena	20	620		
La Mapocho	100	125		
INDUSTRIALES				
Gas	10	52½	35	53
Malvoa			100	9
Electricidad Industrial			78	78
Viña	100	27	100	27½
Cemento Melón	200	41½		
Telégrafo	100	39		
Laboratorio Chile	100	72		
Tejido El Salto			75	100
CIERRE A LAS 12 M.				
Cambio		39.60		39.70
Oro		198		198.50
Libras por oro		13.20		13.30
Dichas, Oct. 1		29½		
Onix, Oct. 1		15¾		
Colquiri, Oct. 1		10⅞		
Patiño, Oct. 1		309		
Cerro Grande, Oct. 1		50		
Oploca, Oct. 1		168		
Caylloma, Oct. 1		4½		
Régulo Valenzuela Banco		110		
Chacaltaya, trans, Oct. 1		27⅝		
Morococala, trans., Oct. 1		59¾		
Kumurana, Oct. 1				36¾
Kala Uyu, trans., Oct. 1		44¾		
Tocopilla, Oct. 1		93¾		
Potasa, Oct. 1				5
Lebu, Set. 17				7½

OPERACIONES EN VALPARAISO

UNICA RUEDA

200 Chacaltayas, Oct. 1, 27 3|4.
500 Chacaltayas, Oct. 1, 28.
000 Caja, 8 1|2, 99.
100 Matadero Modelo, 120.
000 Caja, 8-1, 98.
200 Kumurana, Oct. 1, 26 3|4.
100 Oplocas, Oct. 1, 168 1|2.
100 Mineras. Set. 17, 28 1|2.
1000 Hipot. Valp. 8-1, 90.
300 Kumurana, Oct. 1, 36 1|2.
300 Tocopillas, Set. 17, 93.
1500 Tocopillas, Oct. 1, 93 1|2.
26000 Hipot. 8-1, 97.
100 Cervezas, Oct. 1, 65.
1000 £, Set. 15, 39.60.

ORO
Vendedor 198.50
Comprador 198.00

CAMBIO
Vendedor 39.80
Comprador 39.60

LIBRAS POR ORO
Vendedor 13.30
Comprador 13.20

OPORTUNIDAD

Personas activas que tengan interés por el corretaje, se necesitan para trabajar los seguros de vida de Empleados Particulares, de acuerdo con la ley vigente.

No se necesita ser agente experimentado.

Presentarse: BANDERA N.o 239

FAJAS PARA OBESIDAD, PARA HOMBRES Y SEÑORAS

FAJAS

para estómago caído, riñón suelto, hernia umbilical, para operados, etc., según indicación médica. Sobre medida.

INSTITUTO ORTOPEDICO ALEMAN

CASILLA 3494, SANTIAGO —:— SAN ANTONIO 546

INFORMACIONES DE SOCIEDADES ANONIMAS

DIVIDENDOS, CITACIONES, CIERRE DE REGISTROS

EMPRESAS DE TRANVIAS ENTRE SAN ANTONIO Y LLOLLEO. —Cita a junta general extraordinaria el 14 de Setiembre, en Riquelme 124, para modificar los estatutos, aumentando el capital social de 400 mil pesos a 500 mil, mediante la emisión del respectivo número de acciones de $ 100 cada una, igual a las actuales.

Autorizar al Directorio para contratar con el Banco de Chile, oficina de San Antonio, un crédito hasta por 50,000 pesos, pudiendo al efecto hipotecar o gravar todos los bienes de la Sociedad.

Cierra su registro de transferencia del 4 al 14 de Setiembre.

CARBONIFERA DE PENCO Co. DE. — Cita a junta general ordinaria y extraordinaria para el 15 de Setiembre, en "El Mercurio", para pronunciarse sobre la forma en qué suscribir el aumento de capital acordado.

Cierra sus registros del 7 al 18 de Setiembre.

CANAL DE GALINDO SOC. — Cita a junta general extraordinaria para el 20 de Setiembre, en Avenida Manuel Montt 142.

Se tratará sobre la cuota extraordinaria acordada por el directorio.

CLUB DE LA UNION. — Cita a junta general ordinaria para el 14 de Setiembre. Memoria y balance anual, y proclamación del nuevo directorio.

FERROCARRIL DE CARRIZAL A CERRO BLANCO. — Cita a junta general extraordinaria para el 15 de Setiembre, en Cochrane 639, para tratar sobre la disolución y liquidación anticipada de la Sociedad.

LAGUNA BLANCA SOCIEDAD GANADERA. — Dividendo N.o 35, de ch 2.6 474 en moneda corriente, para el 15 de Setiembre, en el Banco Anglo Sud Americano.

ANTRACITA DE QUILACACOYA COMUNIDAD. — Cita a junta general extraordinara para el 22 de Setiembre, en Huérfanos 1310.

SOCIEDAD AMERICA DE PETROLEOS Co. — En la asamblea extraordinaria verificada el 22 de Agosto, la venta del activo y pasivo a la Sociedad Petrolífera Norte Argentina, se acordó igualmente la disolución y liquidación de la Sociedad, nombrándose una comisión liquidadora compuesta por los señores Daniel Adenms Enesto Rosa Gill y Juan Abatte.

Para el canje: dirigirse al Banco Anglo, 5.o piso, oficina N.o 11.

TIERRA DEL FUEGO SOC. EXPLOTADORA.—Cita a junta general ordinaria el 24 de Setiembre, en Blanco 725, Valparaíso, para la memoria y balance del 30 de Junio de 1925.

Los accionistas que deseen recibir el próximo dividendo en letras sobre Londres deben dar aviso para acordar antes del 8 de Setiembre en que se fijará el tipo de cambio para el pago en moneda corriente.

Cierra su registro del 7 al 24 de Setiembre.

BRILLADORA Co. AURIFERA (en liquidación). — Cita a junta general ordinaria para el 16 de Setiembre, en el edificio Ariztía 8.o piso, oficina N.o 12, para dar cuenta del estado actual de la liquidación y formación de la nueva Compañía Llahuim.

VALPARAISO GOLF CLUB.—Los accionista tienen de plazo 30 días contando desde el 18 de Setiembre para suscribir por las acciones que quedan por suscribir hasta completar 5 acciones que podrán tener, dando aviso a la secretaría o avisando en la casilla 1051, Valparaíso antes del 18 de Setiembre.

SANTA RITA DE CHAÑARCILLO Co. MINERA. — Cita a junta general extraordinaria y ordinaria, para el 14 de Setiembre, en la Cámara Comercial de Valparaíso, en Blanco N.o 725.

Reforma del artículo 3.o de los Estatutos en el sentido de aumentar el capital.

Cierra sus registros del 1 al 14 de Setiembre.

BANCO REGULO VALENZUELA. — El 15 de Setiembre vence el plazo para suscribir las acciones de la Nueva Emisión.

Después de la expresada fecha, los accionistas pierden el derecho a suscribir acciones.

CERRO NEGRO (SOC. PETROLIFERA EN FORMACION). — Reunión para el 23 de Setiembre, en "El Mercurio", para tratar varios asuntos de importancia.

IMPRENTA Y LITOGRAFIA UNIVERSO SOCIEDAD. — Dividendo N.o 35 de $ 2 para el 14 de Setiembre por el Banco Edwards.

Cierra sus registros del 11 al 14 de Setiembre.

CLUB DE SETIEMBRE. — Segunda citación a junta general para el 13 de Setiembre. Balance anual y proclamación de directorio.

SEMANA BURSATIL

FLUCTUACIONES DE PRECIOS DURANTE LA SEMANA

SUBIERON

BONOS

Caja 7-1 de 90 a 95; Caja 8-1|2 de 97 1|2 a 99 1|2; Caja 8-1 de 95 1|2 a 98; Hipotecario 7-1 de 86 a 89; Hipotecario 8-1 de 95 1|2 a 97; Hipotecario de Valparaíso de 89 a 90;

BANCOS

Chile de 190 1|2 a 193; Español de 93 a 94; Nacional de 86 a 91.

GANADERAS

Fuego de 165 a 169;

INDUSTRIALES

Cervecerías Unidas de 64 1|2 a 65; Electricidad Industrial de 76 a 78; Ind. de Los Andes de 58 a 60; Telégrafo de 38 1|2 a 39;

SEGUROS

La Mapocho de 121 a 125.

MINERAS

Carolina de 12 1|2 a 13 1|2; Cerro Grande de 45 1|2 a 50; Chacaltaya de 25 a 27 5|8; Disputada de 30 a 30 1|4; Gatico de 6 3|8 a 6 1|2; Huanillos de 19 a 20; Kumurana de 33 1|2 a 36 3|4; Kala - Uyu de 44 a 44 3|4; Morococala de 55 1|2 a 59 3|4; Onix de 15 1|2 a 15 3|4; Oploca de 164 a 168; Patiño de 291 a 309; Salvador de 4 1|4 a 4 1|2; Tocopilla de 92 1|2 a 93 3|4; Vacas de 5 1|2 de 5 5|8; García-Mendoza de 28 a 30 1|2;

BAJARON

GANADERAS

Gente Grande 78 1|2 a 77;

INDUSTRIALES Y VARIAS

Club Hípico de 11,000 a 10,900 Jahuel de 24 a 15; Viña de 27 1|4 a 27;

MINERAS

Aconcagua de 12 a 11; Dichas de 29 3|4 a 29 1|2; Fortuna de 20 3|4 a 20; Elqui de 5 a 4 7|8; Santa Rita de 5 3|8 a 4 3|4;

EL CAMBIO INTERNACIONAL DURANTE LA SEMANA

Lunes, 1.a rueda: comprador a 39.80 y vendedor a 40.

2.a rueda: comprador a 39.60 y vendedor a 39.80.

Martes, 1.a rueda: vendedor a 39.80 y comprador a 39.60.

2.a rueda: vendedor a 39.80 y comprador a 39.60.

Miércoles, 1.a y 2.a ruedas: vendedor a 39.80 y comprador a 39.60.

Jueves, 1.a y 2.a ruedas: comprador a 39.60 y vendedor a 39.80.

Viernes, 1.a rueda: vendedor a 39.60 y comprador a 39.40.

2.a rueda: vendedor a 39.80 y comprador a 39.60.

Sábado, única rueda: vendedor a 39.80 y comprador a 39.60.

EL ORO DE 18 d. DURANTE LA SEMANA

Lunes, 1.a rueda: comprador a 198 y vendedor a 198.20.

2.a rueda: comprador a 198.50 y vendedor a 198.50.

Martes, 1.a rueda: vendedor a 198.50 y comprador a 198.

2.a rueda: vendedor a 197.50 y comprador a 197.70.

Miércoles, 1.a rueda: vendedor a 197.70 y comprador a 197.50.

2.a rueda: vendedor a 195.50 y comprador a 197.

Jueves, 1.a rueda: comprador a 197.50 y vendedor a 197.70.

2.a rueda: comprador a 197 y vendedor a 197.50.

Viernes, 1.a rueda: vendedor a 197.20 y comprador a 197.

2.a rueda: vendedor a 198 y comprador a 197.70.

Sábado, única rueda: comprador a 198 y vendedor a 198.50.

LIBRAS POR ORO DURANTE LA SEMANA

Lunes, 1.a rueda: comprador a 13.30 y vendedor a 13.40.

2.a rueda: comprador a 13.30 y vendedor a 173.40.

Martes, 1.a y 2.a ruedas: vendedor a 13.40 y comprador a 13.30.

Miércoles, 1.a rueda: vendedor a 13.40 y comprador a 13.30.

2.a rueda: vendedor a 13.40 y comprador a 13.30.

Jueves, 1.a rueda: comprador a 13.30 y vendedor a 13.40.

2.a rueda: comprador a 13.30 y vendedor a 13.40.

Viernes, 1.a y 2.a ruedas: vendedor a 13.40 y comprador a 13.30.

Sábado, única rueda: comprador a 13.20 y vendedor a 13.30.

DOLARES POR LIBRA DURANTE LA SEMANA

Lunes: 485 3|4.
Martes: 485 5|8.
Miércoles: 485 3|4.
Jueves: 485 5|8.
Viernes: 485 1|2.

EL ESTAÑO DURANTE LA SEMANA

Lunes, libras esterlinas: 257.0.0 al contado y 259.10.0. a plazo.

Martes: 256.5.0. al contado y 258.15.0. a plazo.

Miércoles: 254.10.0. al contado y 257.0.0. a plazo.

Jueves: 255.10.0. al contado y 258.2.6 a plazo.

Viernes: 254.10.0. al contado y 260.2.6. a plazo.

El Viernes de la semana anterior cerró a libras esterlinas 255.12.6. al contado y 258.10.0. a plazo, por consiguiente, subió libras esterlinas 1.17.6. al contado y 1.12.6. a plazo.

EL COBRE STANDARD DURANTE LA SEMANA

Lunes, libras esterlinas 62.12.6. al contado y 63.12.6. a plazo.

Martes: 62.5.0. al contado y 63.5.0. a plazo.

Miércoles: 62.0.0. al contado y 63.0.0. a plazo.

Jueves: 61.17.6. al contado y 62.17.6. a plazo.

Viernes: 62.2.6. al contado y 63.2.6. a plazo.

El Viernes de la semana anterior cerró a libras esterlinas 62.10.0. al contado y 63.7.6. a plazo, por consiguiente bajó 0.7.6. al contado y 0.5.0. a plazo.

LA PLATA DURANTE LA SEMANA

Lunes: 33 7|16.
Martes: 33 5|16.
Miércoles: 33 1|16.
Jueves: 32 15|16.
Viernes: 33 3|16.

El Viernes de la semana anterior cerró a libras esterlinas 32 5|8; por consiguiente, subió 1|16.

REVISTA SEMANAL

DE LA FERIA DE PRODUCTOS AGRICOLAS DE URETA Y CIA., SUCESORES DE EMETERIO URETA C.

Local: Delicias 3410, teléfono 42 (Estación).— Oficina: Bandera 98, teléfono 895 (Central). Casilla 1340.

Transacciones verificadas en el remate semanal efectuado el Jueves 10 de Setiembre de 1925:

AFRECHO, los 100 kilos:
20 sacos, E. G. C., 23.

AFRECHILLO, los 100 kilos:
40 sacos, M. R. G., 27.20.

ALPISTE, los 100 kilos:
6 sacos, P. V., 140.

AVENA, los 100 kilos:
45 sacos blanca, Hda. C., 32.
5 sacos negra moja, Hda. C., 30.

CARBON ESPINO, el saco:
277 sacos Hda La P., 11.
100 sacos P. Hnos. 11.
99 sacos J. F., 11.
16 sacos, J. S., 10.
109 sacos A. C., 9.50.
148 sacos C. H., 9.
50 sacos rev. R. F., 9.
100 sacos M. F. P., 8.50
339 sacos A. C. S., 8.
83 sacos J. P., 8.
50 sacos H. E., 8.
55 sacos M. Hnos., 7.60.

CARBON BLANCO, el saco:
197 sacos C. V., 6.20.
100 sacos A. P., 6.
46 sacos M. B., 5.
3 sacos chicos C. V., 4.40.

CEBADA, los 100 kilos:
30 sacos del país., L. G., 20.

CHARQUI, los 100 kilos:
2 bultos E. G., de M., 100.

CHICHARRONES, los 100 kilos:
2 bultos P. V., 100.

DESCAROZADOS, los 100 kilos:
2 sacos apolillados, F. Hnos., 60.

FREJOLES, los 100 kilos:
40 sacos burros, J. de la C. M., 82.
6 sacos burros, S. Q., 81.
10 sacos burros, A. de la P., 80.
2 sacos burros R. S., 80.
10 sacos bayos D. D., 80.
2 sacos milagros R. S., 70.
1 saco milagros, E. C. C., 70.
11 sacos milagros, E. C. O., 68.
125 sacos milagros, I. D., 68.
33 sacos milagros J. de D. F., 65
25 sacos coscorrones, J. T. L., 60.

GRANZAS TRIGO, los 100 kilos:
2 sacos florence R. V., 47.
14 sacos 1.o moj., Sgo. M. Co. 45.50.
13 sacos florence G. T., 45.
18 sacos primera, L. E., 45.
13 sacos segunda, L. E., 45.
30 sacos 2.o moj., Sgo. M. Co., 43.

HUESILLOS, los 100 kilos:
2 sacos M. F. L., 100.

LEÑA, la carga:
32 cargas álamo J. C., 27.
29 cargas álamo J. G., 25.

LEÑA, los 100 kilos:
482 sacos espino J. T. C., 7.
24 cargas eucaliptus, J. C., 4.80.

LEÑA, el saco:
10 sacos espino J. G., 5.80.
50 sacos espino, A. M., 5.60.
25 sacos blanca F. I., 4.20.
304 sacos revuelta, A. B. E., 4.
4 sacos chicos, A. B. E., 4.

MAIZ, los 100 kilos:
2 sacos amarillo, R. S., 55.50.
25 sacos amarillo, F. L. A., 54.50.
25 sacos amarillo F. L. A., 54.
50 sacos amarillo F. L. A., 53.50
9 sacos amarillo R. G., 53.
18 sacos colocado, J. A., 50.

NUECES, los 100 kilos:
4 sacos, G. G. H., 80.
30 sacos C. V., 15.

PAJA, la colisa:
245 colisas picada C. S. E., 1.45.
20 colisas mojada, C. S. E., 1.

PAPAS, el saco:
4 sacos cazuelas, S. y H., 27.
125 sacos amarillas F. A., 26.
125 sacos amarillas, S. A., 25.50.
25 sacos amarillas L. B., 25.
20 sacos amarillas R. A., 25.
25 sacos amarillas A. O., 24.50.
75 sacos amarillas J. A. S., 24.
122 sacos amarillas F. A., 24.
80 sacos amarillas F. B., 23.
125 sacos amarillas, H. del C., 22.50.
13 sacos semillón J. P., 21.50.
11 sacos semillón, J. P., 21.50
11 sacos semillón, C. 2.o C., 20.50.
5 sacos semillón, T. S., 19.
25 sacos semillón J. P., 17.50.
21 sacos amarillas, J. B., 17.
46 sacos semillón J. P., 16.

PASTO, los 100 kilos:
165 colisas, 2.o corte, A. S. M., 12.20.
160 id., 1.er corte C. D., 12.20.
370 fardos, 2.o corte, A. V. C., 11.
140 fardos, 2.o corte, J. G., 11.
120 colisas, 1.er corte, C. C. Ll, 11.
239 colisas, 1.er corte, C. C. Ll., 11.
239 id., 2.o corte, C. U., 10.80.
55 id., 2.o corte F. P., 10.85.
60 fardos, 2.o corte J. C., 10.
579 colisas, 1.er corte, N. C., 5.
137 colisas trébol C. J. C., 3.80.
562 colisas trébol A. G., 3.40.

PASTO, la colisa:
100 colisas, 1.er corte, Suc. M. E. G., 3.60
100 id., 1.er corte. Suc. M. E. G., 3.50.
120 id., 1.er corte, Suc. M. E. G., .10.

SAL, los 100 kilos:
2 sacos segunda, P. A. S., 13.

SALCHICHONES, los 100 kilos:
1 cajón G. y Cía., 140.

TRIGO, los 100 kilos:
104 sacos de 1.a, Sgo. M. Co., 61.
13 sacos florence E. G. H., 60.
10 sacos blanco L. E., 55.
20 sacos 2.a, Sgo. M. Co., 50.50.
10 sacos partido, S. A., 45.

QUESOS, los 46 kilos:
14 quesos Cunaco I. V. ., V 305.
16 quesos Manantiales, D. E. C., 305.
12 quesos Granaderos, D. V. A., 305.
6 quesos Cunaco, J. F. V. C., 305
24 quesos Tinguiririca E. C., 305.
29 quesos El Tránsito J. E., 305.
8 quesos Bulnes, A. A., 305.
7 quesos Chépica, L. G. V., 304.
5 quesos Millahue, O. E. M., 304.
30 quesos La Patagüilla, M. O. G., 303.
18 quesos Chimbarongo, C. P. I., 302.
5 quesos Santa Teresa, A. M. O., 301.
3 quesos Victoria de Paine, N. G. E., 301.
24 quesos Pahuilmo J. L. A., 300.
12 Apalta, F. Hnos, 300.
30 Lorenco D. B., 300.
15 quesos Buin, L. L., 300.
11 quesos Santa Teresa, A. M. O., 300.
18 quesos Buin, L. L., 298.
30 quesos Lo Bustamante, M. Q. de E., 397.
17 quesos Chimbarongo, C. P. I., 296.
35 quesos Lo Bustamante, J. B., 295.
12 quesos Tinguiririca, E. O., 294.
13 quesos Colchagua, C. F. U., 292.
24 quesos Mallarauco, F. S. M., 290.
7 quesos Palmilla, F. H. E., 280.
4 quesos imitación, Santiago, S. y M., 260.
5 averiados, E. O., 212.
5 quesos Santiago, J. S., 168.
12 quesos Santiago, J. B., 150.

MANTEQUILLA, los 46 kilos netos:
4 Villa Alegre, S. N., 520.
8 Campusano, J. S. S., 520.
6 Fundo Casagrande, F. L., 520.
4 cajones General Cruz R. B., 520.
16 cajones Aparición de Paine, C. P. Z., 520.
9 cajones Hda. Naicura, O. y U., 520.
5 cajones Negrete L. E. I., 520.
cajones Villa Alegre, R. N., 520.
6 cajones Angol, L. C. A., 520.
7 cajones Hda. Paine, 520.
1 cajón Chimbarongo, C. P. I., 520.
2 cajones Buli, J. F. R., 504.
2 cajones Quinta, J. de D. R., 502.
2 cajones San Carlos, J. C. E., 501.
4 cajones Puerto Varas, C. J., 512.
5 cajones Octay, E. S., 402.
2 cajones Puerto Varas, M. y B., 400.
18 Frutillar B. y J., 390.
1 cajones Santiago A. I., 380.
5 Santiago, A. R., 320.
32 cajones R. y Cía., 320.
cajón Lo Bustamante, J. B., 270.

NOTA.— Los precios publicados en esta revista son con envase. Remate todos los Lunes y Jueves de 1.30 a 6 P. M. —La carga por carros completos debe dirigirse la Desvío Gandarillas a Alameda y por sobornal a esta estación solamente. Boletos a Casilla 1340.

RAIMUNDO URETA E.
Gerente

S. A. FERIA YZQUIERDO

Santiago, 12 de Setiembre de 1923

Lotes vendidos al peso:

BUEYES:
2 con 1562 kilos, a $ 1.80 1|2
2 con 1574 kilos, a 1.80.
5 con 3398 kilos, a 1.67 1|2.
8 con 4946 kilos, a 1.67.
6 con 3722 kilos, a 1.56.
6 con 2232 kilos, a 1.54.
6 con 2656 kilos, a 1.51 1|2.
2 con 1142 kilos, 1.49.
5 con 3260 kilos, a 1.36.
7 con 3924 kilos, a 1.35 1|2.
5 con 3416 kilos, a 1.33.
5 con 3502 kilos, a 1.32 1|2.
5 con 2576 kilos, a 1.27.
6 con 2550 kilos, a 1.19 1|2.
6 con 2540 kilos, a 1.18 1|2.
5 con 284 kilos, a 1.18 1|2
5 con 2962 kilos, a 1.1.
5 con 2962 kilos, a 1.15.
4 con 2032 kilos a 1.10 1|2.

VACAS:
1 con 436 kilos, a 1.80.
2 con 866 kilos a 1.58.
6 con 2938 kilos, a 1.36 1|2.
10 con 2242 kilos a 1.33.
10 con 3604 kilos, a 1.30 1|2.
20 con 6900 kilos, a 1.30.
4 con 1534 kilos, a 1.25.
10 con 3768 kilos, 1.15.
10 con 3652 kilos, a 1.11.
8 con 2656 kilos, a 1.07.

NOVILLOS:
12 con 5920 kilos, a 1.75 1|2.
12 con 5172 kilos, a 1.55.
12 con 5188 kilos, a 1.48 1|2.
12 con 4934 kilos, a 1.44 1|2.
10 con 4068 kilos, a 1.43 1|2.
12 con 5700 kilos, a 1.40.
7 con 2714 kilos, a 1.34 1|2.
10 con 3854 kilos, a 1.36 1|2.
10 con 4340 kilos, a 1.32.
10 con 4025 kilos, a 1.30.
7 con 2728 kilos, a 1.33 1|2.
11 con 3820 kilos, a 1.25.
10 con 4008 kilos, a 1.23 1|2.
10 con 4050 kilos, a 1.23.
10 con 4250 kilos, a 4250 kilos, a 1.28.
11 con 3894 kilos, a 1.23.
10 con 3474 kilos, a 1.20 1|2.
12 con 41852 kilos, a 1.20.
6 con 2112 kilos, a 1.15 1|2.
6 con 1954 kilos, a 1.14.
10 con 4534 kilos, a 1.68.
10 con 4358 kilos, a 1.69.
10 con 4600 kilos, a 1.69.

TORUNOS:
10 con 3510 kilos, a 1.13 1|2
6 con 3626 kilos, a 1.34 1|2.

FERIA DEL MATADERO

PLACER 960 — ESTACION SAN DIEGO

Transacciones al peso en la feria del 10 de Setiembre de 1925:

2 novillos con 1194 kilos a 1.76.
2 novillos con 950 kilos a 1.75.
8 novillos con 3906 kilos a 1.70.
8 novillos con 3528 kilos a 1.67.
5 novillos con 2014 kilos a 1.66.
10 novillos con 4490 kilos a 1.64.
10 novillos con 4352 kilos a 1.61.
10 novillos con 4058 kilos, a 1.68 1|2.
4 novillos con 1852 kilos a 1.56.
5 novillos con 1966 kilos a 1.55.
2 novillos con 1840 kilos a 1.39.
4 novillos con 1664 kilos a 1.31.
11 novillos con 4194 kilos a 1.24.
5 novillos con 1724 kilos a 1.22.
11 novillos con 4100 kilos a 1.21.
10 novillos con 4258 kilos a 1.20 1|2.
11 novillos con 3868 kilos a 1.17 1|2.
11 novillos con 4066 kilos a 1.17.
5 novillos con 1874 kilos a 1.14 1|2.
10 novillos con 3896 kilos a 1.12 1|2.
5 bueyes con 3010 kilos a 1.75.
2 bueyes con 1388 kilos a 1.72.
2 bueyes con 1142 kilos a 1.45.
7 bueyes con 3446 kilos a 1.27 1|2.
3 bueyes con 1518 kilos a 1.20.
2 bueyes con 1338 kilos a 1.20.
6 bueyes con 2792 kilos a 1.18.
2 bueyes con 974 kilos a 1.14.
5 bueyes con 2028 kilos a 1.11 1|2.
2 Bueyes con 834 kilos a 1.11.
3 bueyes con 1468 kilos a 1.10.
2 bueyes con 1066 kilos a 0.97.
9 bueyes con 4046 kilos a 0.87.
9 bueyes con 4200 kilos a 0.67.
4 vacas con 1948 kilos a 1.62 1|2.
2 vacas con 726 kilos a 1.54.
9 vacas con 3792 kilos a 1.49 1|2.
6 vacas con 2434 kilos a 1.37.
9 vaca con 3296 kilos a 1.36.
12 vacas con 4574 kilos a 1.35.
5 vacas con 2208 kilos a 1.30.
12 vacas con 4608 kilos a 1.28 1|2.
10 vacas con 3835 kilos a 1.28.
5 vacas con 1968 kilos a 1.27 1|2.
3 vacas con 1114 kilos a 1.27.
5 vacas con 1520 kilos a 1.10.
8 vacas con 2724 kilos a 1.18.
8 vacas con 2252 kilos, a 0.94 1|2.
15 vaquillas con 4888 kilos a 1.36 1|2.
15 vaquillas con 4834 kilos a 1.32 1|2.
2 torunos con 1232 kilos a 1.18 1|2.
3 torunos con 1510 kilos a 1.10.

MATADERO PUBLICO

Los corrales del Matadero encerraron ayer el siguiente ganado para la venta de hoy:

Ganado mayor		Ganado menor	
Bueyes	27	Corderos	113
Novillos	97	Cerdos	73
Vacas	67	Cabros	—
Quedados vivos	—	Terneros	12
En vara	12		
		Total	198
Total	203		

PRECIOS DE LAS CARNES

	EL KILO
Carne de buey, de 1.a	2.50 a 2.60
Id. de 2.a	2.20 a 2.40
Id. de 3.a	1.20 a 2.00
Carne de novillo, de 1.a	2.55 a 2.65
Id. de 2.a	2.20 a 2.40
Id. de 3.a	1.20 a 2.00
Carne de vaca, de 1.a	2.55 a 2.65
Id. de 2.a	2.20 a 2.40
Id. de 3.a	1.20 a 2.00
Carne de cordero, de 1.a	3.00 a 3.20
Id. de 2.a	2.60 a 2.80
Id. de 3.a	1.80 a 2.60
Carne de oveja, de 1.a	2.20 a 2.40
Id. de 2.a	1.80 a 2.00
Id. de 3.a	1.20 a 1.60
Carne de cerdo, de 1.a	3.00 a 3.20
Id. de 2.a	2.60 a 2.80
Id. de 3.a	1.60 a 2.40
Grasa en rama	2.20 a 2.60
Sebo de ovejuno	1.50 a 1.60
Cuero de buey	1.80
Id. de novillo	1.80
Id. de vaca	1.80
Id. de ovejuno… pesos la docena	60.00 a 100.00

Si el expectro de ciertas enfermed
como LA GRIPPE, LA INFLUENZA
trancazo, los resfriados, etc., amena
vida o la de su familia, acuda Ud. in
diatamente a las

Tabletas "BAYER" de Fenaspi

que son el remedio ideal para tales ca
Dos de ellas, tomadas con una be
caliente al acostarse, calman los do
de cabeza, espalda y cintura; provocan
sudor abundante; hacen bajar la fie
proporcionan un sueño reparador, y co
por completo el avance de la enfermed

REVISTA COMERCIAL DE PRODUC EXPORTACION EN VALPARAIS

El Mercado de Exportación ha sido nulo en la presente semana, sólo se han efectuado pequeñas transacciones que no son de importancia para una zona tan basta como es la agricultura en Chile. La nota de más alta transcendencia ha sido la lluvia de oro que hemos tenido en todo el país y que viene a afianzar las futuras cosechas que según se dicen serán abundantes en beneficio del país.

PRECIOS POR LOS 100 KILOS CON SACO

ARVEJAS PETIPOIS.— Por Talcahuano se embarcaron 252 sacos para el Havre por Saint Jean y 629 sacos por San Andrés. Los precios fluctúan alrededor de $ 48.00 los 100 kilos con saco puesto a bordo puertos de emabrques. Este es el único embarque habido después de largo tiempo sin transacciones.

AVENA.— Se han embarcado por Talcahuano 1,640 sacos con destino a Liverpool por el vapor Oropesa. Los precios quedan flojos alrededor de **$ 28,00** los 100 kilos a bordo por clase forrajera rubia en puerto de embarque.

AFRECHO Y AFRECHILLO.—Por Talcahuano se han embarcado 643 sacos de afrechillo para Hamburgo por el vapor Rapot. Los precios están más flojos. Fluctúan alrededor de **$ 22,00** los 100 kilos bordo puerto de embarque.

CEBADA.— Muy flojo están los precios de este forraje, con transacciones a **$ 33,00** los 100 kilos en puerto de embarque por clase forrajera.

No ha habido exportación durante la presente semana.

CERA DE ABEJAS.— Las existencias son tan insignificantes que la exportación no se interesa sino a precios muy favorables por tener que ir juntando lotes chicos hasta formar una cantidad que valga la pena de exportarla. Su precio es de **$ 600,00** los 100 kilos en puerto embarque.

FREJOLES.— La única demanda habida en frejoles han sido los de color como ser Bayos y Burritos que se consumen con preferencias para las salitreras, los precios están firmes a $ 82,00 y $ 84,00 los cien kilos en puertos de embarques. Los frejoles blancos para la exportación no han tenido movimiento, quedando los precios como sigue: Triguito $ 70,00. Caballeros, $ 85.00. Coscorrones $ 80,00, en puertos de embarques.

HARINAS.— Está firme el mercado se cotiza a $ 37,00 los 46 kilos en puertos de embarques, por Talcahuano se han embarcado para Bolivia 3,880 sacos, por vapores Maipo y Llanquihue.

LENTEJAS.— Ha habido regular embarques por Talcahuano, con destino al Havre y Liverpool. Se han embarcado 3,500 sacos por distintos vapores. Las existencias en las zonas productoras, son ya reducidas y se ofrecen vender a $ 93.00 los cien kilos en Hualañé, queda el mercado sin órdenes por el momento.

MAIZ.— Están firme sus precios, cotizándose a $ 54,00 en puertos de embarques los cien kilos.

NUECES.— Queda algunos lotes que se ofrecen en ventas a $ 190,00 los cien kilos con máximo de diez por ciento de impureza. La exportación está sin órdenes.

PASTO.— Flojo están los precios con transacciones a $ 0.10, el kilo en procedencias.

PAPAS.— Se venden en Barón a $ 30,00 el saco. La nueva cosecha viene muy en breve. Las papas de Chiloé se ofrecen a $ 20,00 en Barón.

QUILLAY.— Por Talcahuano se han embarcado 260 fardos para Nueva York y Havre por distintos vapores. La exportación se ha mantenido muy calmada por cuya razón los precios han bajado a $ 80,00 los cien kilos en puertos de embarques.

SEMILLAS.— La nota más alta ha sido el precio de la semilla de Cáñamos que ha subido hasta $ 120,00 los cien kilos en puertos de embarques, quedando el mercado firme comprador. Se puede decir, que este precio es un record que no se había visto en este producto. La semilla de alfalfa de Huasco se cotiza a $ 2.80 el kilo y la semilla de Trébol a $ 4.00 el kilo nominal, en puertos de embarques. No se conoce expotración.

TRIGO BLANCO.— Se han efectuado transacciones a $ 58.00 los cien kilos a bordo en puertos de embarques. La demanda para la exportación es muy reducida, se puede decir que las existencias actuales de trigo son más bien para los Molinos dentro del país.

TRIGO CANDEAL.— Son tan reducidas las existencias, que los pocos lotes que se ofrecen fluctúan alrededor de $ 65.00 los cien kilos en puertos de embarques.

EXPORTACION

Embarques efectuados por el puerto de Valparaíso. (24-31 Agosto).

COQUITOS. 10 sacos por el vapor Maipo para Salaverry, y 2 por el Indiana para Marta.

CEBADA: 500 sacos por el Lautaro para Londres.

CRIN: 1 fardo de Crin por el Rapot, para Hamburgo.

CUEROS: 600 atados de Cueros por el Ammon para Hamburgo, 8 cajones por el S. Luisa para N. York, 100 cueros por el Rapot para Hamburgo.

FREJOLES: 110 sacos de frejoles por el Indiana para Nueva York.

DURAZNOS: 33 caj
Maipo para Callao.
PAPAS: 70 sacos p
para Pimentel.
PASTA DE TOMATE
nes por el Indiana par
PASAS: 10 bultos po
para Manta.
SEMILLA DE CAÑAM
por el Indiana para C
OREGANO: 2 sacos p
Indiana para Mantas.
YERBA MATE: 10
el Indiana para Guaya
EXPORTACION: Hab
cahuano (15-25 Agosto).
ARVEJAS: 252 sacos
por el Saint Jean, par
629 por el Sain Andrés
AVENA: 1,238 sacos
sa para Nueva York.
AFRECHILLO: 643
vapor Rapot para Ham
HARINA: 2,880 sacos
via, por el vapor Maip
cos de harinas por vap
hue para Bolivia.
LENTEJAS: 630 sacos
Jean para el Havre.
LENTEJAS: 543 sacos
ta Elisa para Nueva Yor
cos por el Sain Andrés
vre.
FREJOLES: 80 sacos
Andrés para el Havre.
para el Callao por el S
QUILLAY: 180 fardos
ta Elisa para Nueva Y
dos por el Maipo para
Exportación habida po
de Valparaíso 1 al 5 de
ARVEJITAS: 7 cajones
diana para Balboa.
CERA: 34 sacos por el
sa para Nueva York.
CIRUELAS: 2 bultos
lena para Payta.
COQUITOS: 25 sacos
lena para Guayaquil, 1
el Manuel Calvo para
CHARQUI: 32 bultos
nuel Calvo para Callao.
CONSERVA: 7 cajones
nuel Calvo a Mollendo.
CUEROS: 5 cajones c
Callao. 5 cueros para
por el Manuel Calvo, 7
salados por el Manuel C
Barcelona, 506 atados p
Delft para Hamburgo.
FREJOLES: 125 sacos
diana para Cristóbal, 1
el Indiana para Balboa
por el Manuel Clvo para
sacos por el Manuel Cal
llendo, 10 sacos por el M
para Balboa, 100 sacos
nuel Calvo
FRUTA SURTIDA: Por
para Balboa, 46 sacos
por el Palena para Pay
jones por el Palena para
1 saco por el Manuel C
Mollendo, 10 cajones por
Calvo para Mollendo.
LENTEJAS: 5 sacos
diana para Cristóbal, 7
diana para Balboa, 61
el S. Luisa para Nueva Y
cos por el Manuel Calvo
boa.
NUECES: 1 saco por el
ra Cristóbal, 414 por el
sa para Nueva York, 5
el Manuel Calvo para C
GUINDAS: 25 sacos p
nuel Calvo para el Calla
GARBANZOS: 2 sacos
por el Indiana .
MIEL: 43 barriles por el
ra Amsterdam.
CRIN: 2 sacos por el D
Hamburgo.
OREGANO: 1 fardo p
diana para Cristóbal
PASAS: 12 bultos para
el Indiana.
POROTITOS: 12 cajones
Indiana para Balboa.
PAPAS: 300 sacos de
el Palena, para Payta,
Palena, para Pisco.
QUILLAY: 20 fardos p
nuel Calvo para el Callao
para Mollendo por el Ma
vo.
QUESO: 1 cajón de
Payta por el Palena.
VINO: 7 cajones de vi
Palena para Guayaquil, 7
para Callao, 201 sacos
para Nueva York por el S
ea.

AGUSTIN GAZITUA
JORGE
Corredores en productos
ción

ACEITE
ESTREL
PURO DE OLIVA
DELPINO Y URZ
IMPORTADORE

Sitios en Vicuña Mackenna

A una cuadra de DELICIAS, vendemos exclusivamente sitios de varios tamaños, con facilidades de pago.

Precios de verdadera ocasión.

Detalles y planos facilitará:

Luis Silva Cortés y Cía

1125 - Agustinas - 1125

AVISOS ECONOMICOS

1.—Avisos Judiciales

QUIEBRA MIGUEL TRUYOL. — Por decreto de 31 de Agosto próximo pasado del señor Juez del 3.er Juzgado Civil, se ha fijado como nuevo día para la primera junta de acreedores el 9 de Octubre próximo a las 3 P. M. — El Secretario. Oct.—9

QUIEBRA.—POR RESOLUCION del señor Juez del 4. Juzgado Civil, se ha declarado en quiebra a los señores Garfunkel Hnos. y Jankelevich. Se designó síndico provisional a don Manuel Jara Cristi y se señaló para la primera junta de acreedores la audiencia del 16 de Octubre próximo a las 3 P. M.—Ramón Baeza E., secretario. S-17

QUIEBRA KUSNETZOFF. — **POR** decreto de 8 de Agosto último, del 2.o Juzgado de Letras en lo Civil de Santiago, se ha citado nuevamente a la primera junta de acreedores para el 16 del presente, a las 3 P. M. — El Secretario. 14-S.

EXTRACTO: POR ESCRITURA DE hoy ante mí, los señores Vicente y Enrique Ilabaca, comerciantes, de este domicilio, han formado una sociedad comercial colectiva para girar en la compra y venta de quesos y artículos similares, bajo la razón social de "Ilabaca Hermanos" que podrán usar indistintamente ambos socios, como encargados de la administración social. El capital es la suma de $ 160,000, aportado por mitad por cada uno de los socios, en mercaderías, créditos y dinero en Caja, que es el resultado de la liquidación de la anterior sociedad que tenían celebrada por escritura otorgada ante mí con fecha 21 de Junio de 1920. El plazo de la sociedad será de cinco años a contar desde el 1.o de Julio del presente año, y su domicilio esta ciudad; pero la sociedad podrá establecer agencias o sucursales en otras plazas de común acuerdo de los socios. —Santiago, 27 de Agosto de 1925.— Pedro N. Cruz, notario. 14-S

NOTIFICACION JUDICIAL.— POR resolución de cuatro del presente mes de Setiembre, del señor juez del primer juzgado civil de esta ciudad, se ha ordenado notificar por avisos en "La Nación" y "El Mercurio" y el correspondiente del Diario Oficial, la demanda deducida por don Fernando Besnier contra la sucesión de don Constancio Besnier compuesta de doña Germana Besnier F. de Iturbe, representada por su marido don Angel Iturbe; don Constancio Besnier Forgin; don Alfonso Besnier Forgin, por sí y como curador de los menores Humberto y Eduardo Besnier Forgin en proceso N.o 40825, cobrando la suma de siete mil pesos e intereses. De esta demanda se dió traslado por resolución de 28 de Julio próximo pasado. Igualmente se notifica la medida precautoria de prohibición de celebrar actos y contratos sobre el fundo Lagunillas de los demandados, del departamento de Linares. La providencia recaída en la medida precautoria es de 28 de Julio próximo pasado y dice: "traslado y autos, haciéndose entre tanto como se pide". Y por resolución de 5 de Agosto próximo pasado, que también se notifica por los diarios, se ordenó que los demandados constituyan dentro del término de diez días un domicilio conocido dentro de los límites urbanos de la ciudad conforme al artículo 52, bajo apercibimiento de notificarse en la forma del artículo 53 sin más direccion que la de Santiago, todas las resoluciones que recaigan en el proceso, aún las del artículo 66, todos los artículos del Código de Procedimiento Civil.—El secretario. 14—S

QUIEBRA. — POR AUTO DEL 10 del presente del 4.o Juzgado Civil, se declaró en quiebra a César Penelli e hijos, se nombró síndico provisorio a don Washington Baanen y se fijó para la primera junta de acreedores el 22 de Octubre próximo, a las 3 de la tarde. — El Secretario. 20- Oct.

2.— Arboles, plantas, etc. (Compra y venta)

IMPORTANTISIMO! — EXPOSIción permanente de trabajos de lujo: jardineras, pedestales, columnas, jarrones, lámparas y tinas, en todos los estilos. También hay tinas ordinarias, de varias dimensiones, para plantas. Todo a precio sin competencia. Delicias 2439. 25—S

NARANJOES, LIMOS, LIMONEros, realizo gran partida. Delicias 1257.

CORTADOR
SASTRE
de primera, se ofrece, por haber trabajado 16 años en Buenos Aires.
CASILLA 3391.—SANTIAGO

Se Realizan
Carteras, guantes y medias, a precios menos del costo, en la nueva
CASA DE NOVEDADES
139.— SAN DIEGO.— 139

SEMILLAS DE EUCALIPTUS, Aromo de Australia, Ciprés, Pinos: huesos de paltas, plantas de alcachofas, espárrago; echeverse, almácigos de tomate, cebolla, coliflor, repollo. Pepas de sandía, melón, zapallo. Sangre seca, conchuela, huesos molidos, ofrece Semillería Valenzuela. Mercado Central, interior puesto Norte.

JARDIN REPUBLICA, SIGUE LA realización, lindos helechos, plantas de flores para prados, balcones, próximamente remate. Gay 2170.

3.—Automóviles, afines y accesorios. (Compra-venta y composturas)

$ 3,300 VENDO AUTOMOVIL DE turismo de 5 asientos, muy buen motor, 4 cilindros, recién revisado. Mapocho 2411. 13-S

CARROCERIAS FORD TURISMO último modelo, completas realizamos. Escobar y Ebell. Delicias 1327. 14-S

A PRECIOS BAJISIMOS REALIzamos varios coches cerrados y abiertos de lujo, adecuados para taxímetros. Facilidades. Exposición de automóviles.—Escobar y Ebell. Delicias 1227. 16-S

POR MENOS DE LA MITAD DE su valor puede adquirir buenos automóviles de marcas acreditadas. Visite la Exposición de automóviles.—Escobar y Ebell. Delicias 1327. 23-S

GONDOLA FORD VENDO OPORTUnidad. Copiapó 752. S-1

RADIADORES ARREGLO. GALVE 188. S-

$ 2,000 CONTADO. VENDO GOndola, resto facilidades. Las Quintas 140. 13-

VENDO AUTOMOVIL DE OCASIO tratar Aldunate 1127. 13-S

VENDO LA MEJOR GONDOLA DE Santiago, tipo "Bus", motor a prueba. Recorrido excelente, carrocería de lujo. Facilidades pago. Dos a cuatro tarde en Gálvez 1530. S-13

GONDOLA "REPUBLIC", PERFECto estado, actualmente en servicio Club Hípico, se vende. Trata con su dueño en la misma góndola 723. 11-S

VENDO GONDOLA FORD RECOrrido Lira. San Pedro 163. 13-S

DODGE 5,500, HUDSON TURISMO de ocasión se venden. Barroso 70. Garage. 14—S.

VENDO TURISMO FORD MOTOR recién ajustado, capota nueva. Rosas 2276. 13—S.

TRACTOR FORDSON COMPRO ocasión. Compañía 19 13-S

BARATISIMO VENDO AUTOMOvil turismo cinco asientos, muy económico. Sazié 1952. 16-S

AUTOMOVIL DODGE, 5 ASIENtos, vendo de ocasión $ 3,500. Morandé 680. 13-S

CAMION MOREAU, DODGE MOTOR recién ajustado, vendo. Rosas 2020. 13-S

FORD SPORT, MOTOR PERFECTO estado vendo en 1,900. Moneda 2215. 13.—S.

$ 2,000 CONTADO. VENDO GONDOla, resto facilidades. Las Quintas 140. 13-S

REPUESTOS FORD" LIQUIDAMOS por no ser nuestro giro de negocios. Visítenos y se convencerá que nuestros precios son de verdadera liquidación. Besa Co. Ltda. Delicias 950. 14-S.

AUTOMOVILES BUICK, CHANdler, Hudson, Studebaker, Essex, Dodge, etc. en perfecto estado, a precios de ocasión, tengo orden de vender, se de exposiciones A. Morere, Agustinas 1115. S-15

VENDO AUTOMOVIL HUDSON, flamante siete asientos, verlo Mosqueto 55 de 10 a 12. S-15

BUENA GONDOLA FORD, CON REcorrido carrocería sola, otra para carga. Madrid 1765. S-13

SPORT FORD EN PERFECTO EStado, un repuesto completo sin uso vo $ 3.000. San Diego 1843. S—14

SE VENDE UN FORD SPORT, DOS asientos, en perfecto estado. Moneda 15.

OCASION: VENDO FORD TURISmo y buen estado. Doy facilidades Independencia 283. 18-S.

SE VENDE GONDOLA BROCKWAY el mejor recorrido, Ñuñoa, en perfecto estado, con facilidades. J. 365, tratar de 1 a 3 P. M. 15 S

VENDE LIRIOS MORADOS Y flecos a $ 7 el ciento; lilas moradas y blancas, botones de rosas a el ciento. Camino El Salto 2490. S-11

CAPOTAS AUTO 3 ASIENTOS, véndese, Miraflores 249. S-14

AUTOMOVILES, DINERO ANTICIpa sobre automóviles entregados a consignación, negocios rápidos. San Antonio 816. 14 S

AUTOMOVIL KING, TURISMO, capota victoria, con repuesto carrocería. Este automóvil es absolutamente nuevo, véndese únicamente $ 9,000 San Antonio 816. 14-S

CHASIS FORD, EN PERFECTO EStado, vendo ocasión. Av. Matta 528.

Casas en Arriendo

DOMINICA, amoblada, 2 pisos, de todo lujo.. .. .. $ 1.200
DELICIAS, gran casa con huerto, 2 pisos, 12 dormitorios $ 1,000
CASTRO, en bajos, en muy buen estado 8 dormitorios.. $ 1,000
Av. CONSTANZA, gran casa quinta, 6 dormitorios.. .. .. $ 800
Av. DIEZ DE JULIO, casa esquina de lujo, 5 dormitorios $ 700
TOESCA, gran casa quinta de todo lujo y confort, 5 dormitorios.. .. .. $ 750
DELICIAS, altos muy bien tenidos, 6 dormitorios.. .. $ 650
CASTRO, bajos cercanos Delicias, 8 dormitorios.. .. $ 600
AGUSTINAS, muy central, bajos 6 dormitorios.. .. .. $ 500
CHALET recién terminado en Larraín Gandarillas.. .. $ 500
SANTO DOMINGO, recién terminado, altos 4 dormitorios $ 500
MAIPU, varias recién construidas, de todos precios.. ..
HUERFANOS, altos 4 dormitorios en buen estado.. .. $ 450
CUMMING, altos en buen estado, 4 dormitorios.. .. .. $ 420
CUETO, chalet recién terminado, central, 3 dormitorios $ 450
CATEDRAL, en perfecto estado, 5 dormitorios .. .. .. $ 430
ESPERANZA, recién refaccionada, bajos 5 dormitorios.. $ 400
SERRANO, 4 dormitorios.. .. .. $ 300
BENAVENTE, 3 dormitorios en buen estado.. .. .. .. $ 260
SANTA ELENA, a media cuadra Vicuña Mackenna, y media de Diez de Julio.. .. .. $ 230

Tengo locales de todos precios.
Propietarios, tengo pedidos urgentes de casas centrales por cánones superiores a 1,000, clientes muy solventes.

LOS PROPIETARIOS NO PAGAN COMISION

Miguel Fuenzalida B.
MONEDA 1061 —:— MONEDA 1061

WINTON LIMOUSINE, FLAMANTE garantido, bien equipado. Regálase $ 14,000. Pagó su dueño $ 35,000 hace pocos meses. San Antonio 816. 14 S

GONDOLA FORD, CON PATENTE, buen recorrido, perfecto estado, regálase $ 3,000. San Antonio 816. 14-S

HUDSON TURISMO 7 ASIENTOS, perfecto estado, solamente 8,000 pesos. San Antonio 816. 14 S

TRACTOR FORDSON, GARANTIzado perfecto estado de trabajo, como nuevo, por viaje, regálase 2,800 pesos. San Antonio 816. 14 S

VENDO GONDOLA FORD POR serle imposible atender, su dueño. Ocasión. Independencia 367. 14-S

VENDO ESPLENDIDO AUTOMOvil, siete asientos en perfectas condiciones, o permuto por quintita, abonando diferencia al contado. — Annis 2360.

BUICK Y FORD, 5 ASIENTOS, perfecto estado, vendo o permuto por casa o sitio. Casilla 1429.

AUTO "FORD", SPORT, PARTIDA automática, perfecto estado, vendo. Moneda 1711.

OCASION, VENDO AUTOMOVILES y góndolas Ford. Río Janeiro .... 14—S

GONDOLA FORD BUEN ESTADO con el mejor recorrido permuto por casita o sitio con piezas.—M. G., casilla 4572. Correo 2. .... 14-S.

VENDO O PERMUTO GONDOLA Ford por casita, buen recorrido. Sazié 2917.

4.—Animales. (Compra y venta)

COMPRO BURRA PARIDA. PROvidencia 1340. 13-S

OCASION: SE VENDE UN CABAllo de tiro y silla.—Verl. y tratar: Maruri 639. 13-S

CABALLO DE LADO, SANO, NUEvo, compro. Fraire 681. S-13

GRAN CRIANZA DE CONEJOS ANgora, sólo por $ 25. Carrión 1141. 13—S.

CHANCHO VENDO. ROMAN DIAZ 1930, por Irarrázaval. 14-S

5.—Alhajas, joyas, monedas, etc. (Compra y venta)

NOVIOS: ARGOLLAS ORO 18 Y 14 kilates ofrece Relojería Sportsman, 30 par. San Diego 780. S-19

COMPRO TODA ALHAJA DE VAlor, cualquiera suma, al contado. La casa que más paga. Delicias 857. 15 S

7.—Aves, pájaros, etc. (Compra y venta)

CONCHUELA ESPECIAL PARA aves, sin piedras ni arena. Pídala al productor. Ariztía, piso 8, oficina 18, teléfono 3689, casilla 3192. 13—S.

POR AUSENTARME VENDO 60 gallinas Leghorn, 40 Catalanas del Prat. Av. Salvador 1260. S-14

EN ESPERANZA 983, AVES TOdos los días. 19-S

HUEVOS INCUBAR, LEGHORN, Plymouth, Catalanes, criadero "Carmencita", vende, L. Echeverría Quinta Normal Puerta Catedral. S-15

OCASION UNICA. — HOY A LAS 3 P. M., en el recinto de la Exposición, se rematará un numeroso grupo de aves Minorca, que han obtenido en la presente Exposición, diez premios y el Gran Premio de razas Mediterráneas.

CAJAS Y ENVASES MADERA HAce Fábrica Progreso. Sotomayor 37.

PANADERIAS: PALAS DE PINO hace y envía a provincias Fábrica Progreso. Sotomayor 37.

PUERTAS, MAMPARAS, GALErías, zócalos, parquets, hace Fábrica Progreso. Sotomayor 37.

HUEVOS, CIENTO, 30,00. COPIAPO 1144. Teléfono 3904.

VENDO GALLINAS. ECHAURREN 227.

8.—Avisos varios

FIESTAS PATRIAS, CHICHES, tarjetas para bautizo, azahares para novias. Impresión gratis. Bandera 814. 13—S

ME OFREZCO CON LOCALES INmejorables para la venta de leche. Ofertas: Independencia 414. S—13

MINAS MANGANESO, BUENA ley necesitamos, Casilla 2914. 14 S

HOY ABIERTA FOTOGRAFIA Central. Ahumada 56.

10.—Casas, departamentos y piezas amobladas. (Ofrecidas y buscadas)

SE ARRIENDA PIEZA CON MUEbles a caballero. Serrano 115. 13—S

ARRIENDO PIEZAS AMOBLADAS, Marcoleta 474. 13-S

ARRIENDO DEPARTAMENTO dos piezas amobladas. Claras 771. 13—S.

NECESITO DEPARTAMENTO amoblado con entrada independiente a la calle para caballero solo, no lejos del centro. N. P. Casilla 3306. 13-S

$ 600 ARRIENDO CASA AMOBLAda, seis piezas fuera de servicio. Tratar: Maestranza 340. 13—S

ARRIENDO PIEZA CON O SIN muebles a caballero solo. Cóndor 1044. S-11

PIEZA AMOBLADA ARRIENDASE joven solo. Huérfanos 2135.

11.—Casas, departamentos y piezas sin muebles. (Ofrecidas y buscadas)

Casas

QUINTA DE CUATRO CUADRAS en Malloco, al lado Parroquia, buenas casas, espléndida situación para negocio abundante fruta doy en arriendo. Dirijirse: Casilla 1994, Santiago. S-10

SOLAMENTE $ 275 ARRIENDASE, confortable casita, calle Bandera, a matrimonio sólo o señora honorable. Tratar: Bandera 537. Casa 5. S-15

$ 150 ALTOS, CUATRO PIEZAS GAlería, arriéndase. Aldunate 1051. S-14

$ 650 ARRIENDO HERMOSA CASA de altos.: cinco dormitorios, dos hall, comedor, salón, baño, y dependencias. Alonso Ovalle 872. Tratar en los altos. S-13

ARRIENDASE CASA SIN ALTOS, espaciosa .Tratar: Herrera 644. S—14

300 ARRIENDASE CASA 9 PIEZAS, 2 patios, electricidad. Arturo Prat 1979.

MATRIMONIO NECESITA CASA chica, radio Lira, Alameda, Nuble, hasta Vicuña Mackenna. Casilla 3463.

EN LOS LEONES, ARRIENDO EN chalet, piezas con o sin muebles, muy cerca carros. Costanza 241. 14-S

ALAMEDA, MATTA, CARMEN, Mackenna, necesito casa hasta $ 250. P. Carrera. San Isidro 114.

$ 700, ARRIENDASE ESPLENDIDA casa, 13 piezas, recién pintada y empapelada, Rosas 1130, próxima Bandera, tratar dueño, Bandera 686. 14 S

ARRIENDO COMODA CASA, 17 piezas, 6 dependencias. Alonso Ovalle 827.

SE ARRIENDAN DOS PIEZAS SIN muebles, a jóvenes empleados de comercio o estudiantes. San Borja 183.

ARRIENDO CASA 4 PIEZAS. SANto Domingo 4361. S-14

$ 210, 140 CASAS 6.4 PIEZAS REcién terminadas. San Luis 1387.

CASITA POCA FAMILIA ARRIENdase. Grajales 2523.

90 Y 110 ARRIENDO CASITAS. San Luis (Independencia) 1423. Llaves 1427. S-13

NUEVOS FUNDOS

REGADOS, DE RULO, EN VENTA
Y ARRIENDO, OFRECE
ALFREDO TAGLE RODRIGUEZ
CATEDRAL 1137.—CASILLA 3132.

Si Ud. desea Encerar

SUS PISOS CON LA MEJOR CERA QUE EXISTE, BUSQUE SIEMPRE LA MARCA

"CORONA"

Pídala usted a los siguientes distribuidores:

MORRISON & Co., AHUMADA N.o 65.
MERCERIA PARIS, ALAMEDA N.o 44.
MOLETTO Hnos., CATEDRAL N.o 2202.
ALMACENES COOPERATIVOS DE LAS CAJAS DE AHORROS, ESTADO N.o 75.
FIDEL PEREZ, AHUMADA N.o 16.
LUIS CAROTTI, ALAMEDA N.o 23.
MERCERIA BELGA, AHUMADA N.o 79.
ESCOBAR & EBELL, ALAMEDA N.o 1327
Etc., Etc., Etc.

250 ALTOS 6 PIEZAS DEPENDENcias, Eyzaguirre 551, Hogar Carmen. S—13

ARRIENDO CASA ALTOS, NUEVE piezas fuera servicios. Canon: 450 pesos. Tratar al lado, Rosas 2253. 16-S

ARRIENDASE ESPLENDIDA CAsa, parquet americano, luz eléctrica, gas industrial, etc. Tratar: Administración Galería Alessandri, oficina N.o 16. Teléfono 274. 16-S

350 ARRIENDASE ALTOS CALLE Buenos Aires, 4 piezas fuera dependencias. Tratar: Buenos Aires 361. 13-S

ARRIENDO CASA 5 PIEZAS, BAño y dependencias. Canon: $ 420. Moneda 875. S-14

CASA, CONFORTABLE, PARQUET, baño instalado, electricidad, gas; arriéndase Dieciocho 719. 16—S.

170 CASITA CONFORTABLE, PAra matrimonios o poca familia. Arriéndase. San Pablo 1618. 16—S.

$ 190 ARRIENDO COMODA CASA muy higiénica. Victoria 737, altos. 13-S

ARRIENDO CASA EN BAJOS CAlle Dávila primera cuadra por Recoleta, 2 patios, 1 huerto, 10 piezas habitación, despensa de servidumbre bastante asoleada. Sin agente. Tratar con su dueño. Puente 785. 13-S.

$ 350 OFREZCO COMODA CASA altos, Benavente 686, tranvías 18 y 33, Verla: 2 a 7, 7 piezas, hall, dependencias. 13-S

$ 250 Y 300 CASAS NUEVAS, NUmerosas habitaciones, arriéndanse.— Unión Americana 576. 13—S

ARRIENDO CASA ALTOS, AGUStinas 2177. Tratar: en 2173, dos a cinco. 14-S

NECESITO CASA EN EL CENTRO Dirigirse, N. N. Casilla 3206. S-13

ARRIENDO, SOLO A familias honorables, espléndidas casas higiénicas en calles Madrid, General Urriola y Sucre desde $ 200 hasta $ 350. Tratar: Sucre 268.

$ 450 AVENIDA ESPAÑA 581, ALtos, ocho habitaciones fuera dependencias. Verlos: 2 a 4. 13-S

700 ARRIENDASE COMODA ELEgante casa. Huérfanos 1759. S-13

MATRIMONIO SIN NIÑOS DESEA arrendar casita moderna con baño hasta 200 pesos. Ofertas detalladas R. L., casilla 2556. 13—S.

ARTURO PRAT 574, ALTOS, arriéndase. Tratar: San Isidro 45. Entrega inmediata. S-13

$ 200 CASA RECIEN CONSTRUIda, luz, sol, sitio y cinco piezas. Tratar: Carmen 1435. 12—S

$ 450 ARRIENDO ESPLENDIDOS altos. Siglo XX 125. Tratar bajos. 13—S

$ 250 ALTOS ESQUINA RECIEN Seminario 398. S-14

$ 325 BAJOS CON ALMACEN, TOda comodidad. Avenida Seminario N.o 394. Tratar: Catedral 1732. De 1 a 4. S-13

PARA 1.o DE OCTUBRE NECESITO casa grande, bajos, diez dormitorios. Ofertas con precio. Merced 375. 13—S

RADIO

Hemos tenido la oportunidad de presentar en público un equipo BRUNSWICK de Radiofonola. Un mueble sin antena y sin tierra; colocado simplemente en un salon de audiciones. Ninguna conección que hacer. Sintonizar sencillamente el aparato y éste hablará con voz clara y sonora.

En Inglaterra no se conocen casi estos aparatos.

El Príncipe de Gales los conocerá en CHILE. Déle usted esta oportunidad.

Pida una demostración a

OSCAR SPOERER y CIA.

Ahumada esquina Moneda y New York—Casilla 774

BARRIO PROVIDENCIA. — VIva cómodo y confortablemente en casita chica y del gusto más refinado. Temperamento espléndido, a 24 minutos de la Plaza de Armas, con los mejores tranvías de la capital. Precios: $ 190, 180, 170. Unicamente para gente decente. No se paga comisión. Arce y Bardeau. Morandé 237. 25—S.

DESEO ARRENDAR CASA BAJOS, central, garage, pieza a la calle, hasta $ 40. J. D. Blanco Encalada 1749. 14 S

$ 390, MONEDA 836, DIEZ HABITAciones, 4 servicios, baño, dos patios mosaico, refaccionada. 14 S

$ 650, ARGOMEDO: ALTOS ESTIlo chalet, elegantes y bien tenidos, hall, salón, comedor, escritorio, servicios, 4 dormitorios, baño. Luis Silva Cortés y Cía. Agustinas 1125.

$ 700, AGUSTINAS, BAJOS, HALL, grande, salón, escritorio, comedor, 6 dormitorios, 2 toilettes, y servicios. Agustinas 1125.

$ 700, BRASIL; BAJOS, GRAN hall, patio, 6 dormitorios, salón, escritorio, comedor, baño, cocina, despensa, al fondo casita con cuatro piezas, parrón y gallinero. Luis Silva Cortés y Cía. Agustinas 1125.

$ 600, A. BARROSO, ALTOS, BAño instalado, cinco dormitorios, salón, comedor, escritorio y servicios. Agustinas 1125.

$ 350, BELLAVISTA, BAJOS, DOS dormitorios, baño instalado, salón, comedor, escritorio. Luis Silva Cortés. Agustinas 1125.

$ 400 CAUPOLICAN, BAJOS, 6 piezas, dos patios grandes, servicios, cocina, despensa. Agustinas 1125.

$ 500, COMPAÑIA, DEPARTAMENto en altos independientes 6 piezas baño instalado, hall. Agustinas 1125.

$ 550, CASTRO, ALTOS, HALL, salón, comedor, escritorio, 8 dormitorios, 2 toilettes, recién refaccionados Agustinas 1125.

$ 1,200 ELEGANTE RESIDENCIA dos pisos, amoblada, con subterráneo; 1.o piso: salón, hall, salita, escritorio, comedor, repostero, garage, toda con parquet y decorada; 3 dormitorios, un toilette, hall y baño, Luis Silva Cortés y Cía. Agustinas 1125.

$ 800, ALTOS RECIEN EMPAPElados, 6 dormitorios, toilette, salón, escritorio, comedor, servicios. Agustinas 1125.

$ 200, 400 y 425, ARRENDAMOS casas nuevas en Maipú, cerca Rosas. Luis Silva Cortés y Cía. Agustinas 1125.

$ 800 MONJITAS, BAJOS, AL LADO Parque Forestal, 5 dormitorios, salón, escritorio, comedor, dos patios, cocina, Luis Silva Cortés y Cía. Agustinas 1125.

$ 800, REPUBLICA, ALTOS, REcién construidos, 5 dormitorios, salón, escritorio, comedor, hall, toilette y servicios. Luis Silva Cortés y Cía. Agustinas 1125.

$ 1,000 REPUBLICA, ALTOS REcién construidos, 8 dormitorios, salón, comedor, escritorio, hall, toilette y servicios. Agustinas 1125.

$ 600, RIQUELME, CASA 8 PIEzas, unn toilette, dos patios y servicios. Agustinas 1125.

$ 700 SAZIE, CERCA REPUBLICA, altos modernos, salón, escritorio, hall, comedor, cinco dormitorios, 2 toilettes, repostero y servicios. Agustinas 1125.

$ 250, SANTA VICTORIA, ALTOS, cinco piezas, toilette y servicios. Agustinas 1125.

$ 1,300, VILLAVICENCIO, ALTOS nuevos, hall, dos salones, gran galería, comedor, escritorio, dos salitas, cinco dormitorios, tres piezas baño, Luis Silva Cortés y Cía. Agustinas 1125.

NECESITAMOS CASAS EN ARRIENdo, de $ 300 a $ 800, para clientes serios y solventes, en barrios centrales y con carros, negocios rápidos. — Luis Silva Cortés y Cía. Agustinas 1125.

$ 200 HASTA 1,000 TENGO CASAS para arrendar diferentes barrios; confortables algunas, otras muy convenientes. Bandera 84.—Carlos Buschmann.

EN ERASMO ESCALA ESQUINA Doce Febrero, doy en arrendamiento cuatro casas recién terminadas, para poca familia. Se exigen referencias de seriedad y solvencia. Canon, $ 480 y $ 550. Tratar con su dueño. Llaves Erasmo Escala número 2015.

$ 500 ARRIENDO CASA ALTOS, con garage. Tratar: Vergara 107. 15S

$ 220 ARRIENDASE ALTOS SEIS piezas, barrio Estación. Tratar: Huérfanos 2435.

175 ARRIENDO BARATO CASA 4 buenas habitaciones, matrimonios sin niños. Camilo Henríquez 680.

460 ARRIENDASE CASITA LUJOsa, barrio Forestal, baño, cocina instalada, datos Compañía 1642.

CHALET NUEVO, ELEGANTE, con quinta, $ 650, Hormazábal, Moneda 450.

CASA NUEVA, COMODA, UN PIso, ocho piezas, $ 295, Cochrane 1055.

$ 150, ALTOS, HALL, 5 PIEZAS, servicios, luz. San Francisco 1853.

ARRIENDASE $ 550 MARCOLETA 21, casi esquina Vicuña Mackenna, casa moderna, cinco dormitorios, salón, escritorio, comedor, hall, toilet, dos patios, luz eléctrica, gas.

$ 330 y $ 370, ARRIENDO DOS CAsas, una en bajos y otra en altos; edificio de primer orden, siete piezas fuera de servicio, luz eléctrica y gas industrial. Tratar Santa Rosa 807. 14 S

$ 350 ARRIENDASE CASA 6 PIEzas. Avenida España 174. Tratar 178. S-14

320 BAJOS, A UNA CUADRA PARque Forestal, recién refaccionada 5 habitaciones, baño, patio, servicios. Agustinas 1252. S-14

NECESITO ARRENDAR CASA CON 7 habitaciones, fuera servicios, hasta $ 500. Alameda 287. S-17

Departamentos

DEPARTAMENTOS, SESENTA Y ochenta pesos arrienda casa respeto, Erasmo Escala 2220. 12-S

$ 200 DEPARTAMENTO INDEPENdiente, seis grandes habitaciones dos patios. Unión Americana N. 440. 13—S

ARRIENDASE DEPARTAMENTO familia honorable. A. Prat 474. 13—S.

ARRIENDASE DOS ESPLENDIDOS departamentos centralísimos. Santo Domingo 1030. S-13

DEPARTAMENTO, ARRIENDASE. San Isidro 95. S-13

DEPARTAMENTO CALLE, PENsión. Carmen 135. 13-S

ARRIENDO DEPARTAMENTO con local guardar autos. Erasmo Escala 4240. 13—S.

MATRIMONIO DISTINGUIDO, SOlo, necesita departamento un tanto independiente en barrio central, con baño, gas y luz eléctrica. Cartas: Nataniel 570. 13-S

DEPARTAMENTO ARRIENDA FAmilia honorable. Huérfanos 2747.

DEPARTAMENTO, PIEZAS CON pensión, personas honorables, Manuel Rodríguez 757.

DEPARTAMENTO CALLE, PENsión. Carmen 135. S-13

ARRIENDASE DEPARTAMENTO O piezas, casa particular. Libertad 543.

DEPARTAMENTO INDEPENDIENte, piezas, pensión arriéndanse. Ahumada 123.

Piezas

ARRIENDASE UNA O DOS PIEpiezas, San Isidro 143. 13-S

ARRIENDO ESPLENDIDA PIEZA. San Isidro 302. S-13

ARRIENDO CINCO PIEZAS PERsonas solas. Sotomayor 725. 13-S

$ 350 ARRIENDASE CASA 6 PIEzas Avenida España 174. Tratar 178. 13—S.

SE ARRIENDAN DOS PIEZAS A personas solas. Lillo 314, con o sin pensión. S—14

PIEZA CON BALCON ARRIENDO. Nataniel 405.

ARRIENDO PIEZAS CABALLEROS solos. Rosas 1615. Casa 12.

A MEDIA CUADRA DE DELICIAS arriendo pieza con y sin muebles. — Lastarria 76. 26-S

SE ARRIENDA DOS LINDAS PIEzas a matrimonio. Vicuña Mackenna 649. 14 S

ARRIENDO DOS PIEZAS CON COcina, Rogelio Ugarte 1292. Góndolas 13.

ARRIENDO PIEZA, BAÑO, A CABAllero desee vivir único pensionista.— Escribir: V. Correo 12. 14-S

ARRIENDO PIEZA CALLE 70, otra amoblada 80, caballeros, Carmen 177. 14-S

FAMILIA HONORABLE ARRIENdase lindas piezas y departamentos. San Isidro 746. 15—S

ARRIENDASE PIEZA A MATRImonio, o persona honorable. Santa Rosa 423.

12.—Compra y venta de casas y sitios

$ 2 METROS, BARRANCAS, INMEdiato paradero trencito; quinta 10 mil metros cuadrados, 10 piezas, dependencia. Bandera 168.

$ 14 M2. MAESTRANZA, ESQUINA próximo Estación Santa Elena. Sitio, mide 25 por 26 metros. Carlos Ossandón.

$ 16 m2., MAESTRANZA, PROXIMO Arauco, sitio, 41.80 x 43.30, alcantarillado. Carlos Ossandón.

$ 18 M2 TOCORNAL, PROXIMO Av. Salvador, sitio frente dos calles, mide 50 por 45 metros., Carlos Ossandón.

$ 18 M2. AVENIDA MANUEL Montt, próximo Providencia, sitio plantado, mide 20 por 135. Bandera 168.

$ 20 m2. DARIO URZUA. — INMEdiato Pedro Valdivia. Sitios con 64 metros de fondo. Bandera 168.

$ 20 M2. AVENIDA CAÑAS, PROXImo Campos Sports; sitio 25 x 65. Bandera 168.

$ 35 M2 LOS LEONES, ESQUINA, media cuadra tranvías. Sitio 75 por 50 metros, cerrado, chalet madera. — Bandera 168.

$ 35 M2. BARRIO PLAZA YUNGAY. Gran sitio, frente 3 calles. Mide 6,447 95 m2. con más de 214 metros de frente. Bandera 168.

$ 38 M2. AVENIDA MIGUEL CLAro, sitio, mide 28.50 por 39.50. Cerrado. Construcciones ladrillo. Bandera 168.

$ 45 M2. AVENIDA DOMINGO Sta. María. Situación mucho porvenir. — Linda vista cordillera. apropiados construir residencia. Dos sitios, uno 986 metros cuadrados y otro 463. — Bandera 168.

$ 8,000 MAESTRANZA, PROXIMO Nuble. Sitio, 8.35 x 41.80, arbolado. Jardín. Carlos Ossandón.

$ 10,000 AVENIDA SAN LUIS. — Ñuñoa, cuatro piezas, hall, dependencias, parrón, arboleda, mide 13 por 38 metros. Carlos Ossandón.

$ 10,000 JULIO BAÑADOS, TRES cuadras Estación Yungay, tres piezas, dependencias, patio. Bandera 168.

$ 15,000 INMEDIATO RECOLETA.— Santos Dumont. Cuatro piezas, dependencias. Bandera 168.

$ 15,000 PUEBLO MAIPU, FRENTE línea tranvías Estación. Quinta 5,875 m2., 5 piezas, dependencias. Bandera 168.

$ 15.000 ÑUÑOA, SAN EUGENIO. — Sitio esquina. Mide m|m., 50 por 84 metros. Carlos Ossandón.

$ 19,000 ANDRES BELLO, 7 PIEzas, garage, 3 coches. Bandera 168.

$ 20,000 SAN ISIDRO, PROXIMO Pedro Lagos, 14 piezas, patio. — Bandera 168.

$ 20,000 CASTILLO, INMEDIATA Libertad. Cuatro piezas, dependencias. Bandera 168.

$ 30,000 VARGAS, PROXIMA MApocho, cinco piezas, hall, dependencias. Arboleda. Carlos Ossandón.

$ 22,000 PROXIMA PLAZA CHACAbuco, esquina, almacén y casita. — Bandera 168.

$ 22,000 ANDRES BELLO, PROXImo Loreto, cinco piezas, dependencias, patio. Deuda Banco Hipotecario. — Carlos Ossandón.

$ 32,500 ALDUNATE ANTES MATta, siete piezas, 2 patios, Carlos Ossandón.

$ 24,000 LOS GUINDOS, QUINTA 15 por 106. Cuatro piezas, hall, dependencias. Bandera 168.

$ 25,000 NUEVA CHILOE, SEIS piezas, hall, cocina, arboleda; mide 10 por 32. Carlos Ossandón.

$ 26,000 AVENIDA SANTA ELENA, ocho piezas, patio, gallineros, arboleda. Carlos Ossandón.

$ 27,000 LORETO, SEIS PIEZAS, dependencias, dos patios. Carlos Ossandón.

$ 28,000 JUAN VICUÑA, OCHO piezas, dependencias, patio, galpón. — Bandera 168.

$ 30,000 LO ESPEJO, UN PISO, casa-habitación y renta, ochenta piezas, dependencias. Arboleda. —Bandera 168.

$ 30,000 MOLINA, CINCO PIEZAS, dependencias. Bandera 193.

$ 30,000 PROXIMO LLANO SUBERCASEAUX, cuatro piezas, dependencias. Arboleda. Parrones. Bandera 168.

$ 30,000 GRAJALES, SEIS PIEZAS, dependencias, patio. Bandera 168.

$ 30,000 SAN ISIDRO, PROXIMA Pedro Lagos, apropiada industria, 4 piezas, gran local bodega o garage. Patio. Mide 12.60 por 42.40 — Bandera 168.

$ 30,000 ÑUÑOA, AVENIDA BERLIN. Sitio esquina, mide 84 por 100.32 metros. Bandera 168.

$ 32,000 SIERRA BELLA, PROXIMA Matta, cuatro piezas, hall. Baño. Dependencias. Bandera 168.

$ 32,000 CUEVAS, INMEDIATA Matta. Seis piezas, dependencias. Patio. Carlos Ossandón.

$ 32,000 GRAJALES, SIETE PIEZAS, dependencias, patio. Carlos Ossandón.

$ 33,000 AVENIDA CHILE ESPAÑA. Moderna. Ocho piezas, dependencias. Patio. Bandera 168.

$ 35,000 GAMBETTA ESQUINA, 2 casas, 6 piezas, dependencias; deuda Caja Ahorros. Bandera 168.

$ 36,000 SAN JOAQUIN, PROXIMO Vicuña Mackenna. Moderna, 6 piezas, hall, dependencias, patio. —Carlos Ossandón.

$ 38,000 AVENIDA CHILE ESPAÑA. esquina, ocho piezas, dependencias. Patio. Carlos Ossandón.

$ 39,000 EN LINDA AVENIDA, colindante, lujosa residencia, sitio cerrado, muralla ladrillo, mide 12.80 por 32. Bandera 168.

$ 40,000 ELEUTERIO RAMIREZ, bajos, almacén con local y casa seis piezas. Bandera 168.

$ 40,000 NUEVA CHILOE, QUINTA, 2,100 metros, 4 piezas, 6 dependencias. Establo, galpón, agua potable, riego. Bandera 168.

$ 47,000 SANTA ELENA, NUEVE piezas, dependencias, 2 patios, huerto. Carlos Ossandón.

$ 48,000 PEDRO MONTT, PROXIMA Mapocho, 18 casitas. Bandera 168.

$ 51,000 INMEDIATA IRARRAZAVAL, esquina quinta, 2,800 metros, 9 piezas, galería, baño, dependencias. Se permuta por casa habitación, en Santiago. Carlos Ossandón.

$ 52,000 LO ESPEJO, QUINTA, MIDE 101 por 72 metros, árboles, parrones. 8 piezas, dependencias. Carlos Ossandón.

$ 55,000 BULNES, PROXIMA ALAMEDA. Ocho piezas, hall, baño, dependencias, 2 patios, Carlos Ossandón.

$ 55,000 SAN FRANCISCO, PROXIMA Diez de Julio. Diez piezas, dependencias. Bandera 168.

$ 55,000 ALDUNATE, PROXIMO Coquimbo. Apropiada garage, patio adoquinado; mide 17 por 42. — Carlos Ossandón.

$ 60,000 NUEVA MANZANO, ESQUINA, moderna, cinco piezas, hall, baño instalado, dependencias, jardín, parrón. Carlos Ossandón.

$ 65,000 SAN BERNARDO, PROXIMO Plaza, nueve piezas, baño, 7 dependencias, baño natación, gallinero, parrón, huerto. Bandera 168.

$ 65,000 INMEDIATO PROVIDENCIA, chalet, siete piezas, hall, dependencias, jardín, arboleda. Deuda: Caja Hipotecaria. Bandera 168.

$ 70,000 TALAGANTE. — QUINTA 10,000 m2. Once piezas, dependencias, cocheras, caballerizas, casas cuidador, mozo. Parrones, jardines, arboleda, agua riego. Electricidad. —Deuda Banco Hipotecario. — Carlos Ossandón.

$ 70,000 MOLINA, PROXIMA ALAMEDA esquina y 3 piezas, y casa 6 piezas. Dependencias, patio. —Bandera 168.

$ 72,000 SAN ISIDRO, INMEDIATA Diez de Julio. Ocho piezas, hall, baño, dependencias, 2 patios, arboleda. —Carlos Ossandón.

$ 75,000 UNION AMERICANA, apropiada, industria. Salida calle atravesada. Cinco piezas, dependencias, 2 galpones, patio. Bandera 168.

$ 75,000 INMEDIATA SAN CRISTOBAL, moderna, 8 piezas, living room, hall, 2 piezas, baño. Dependencia. — Carlos Ossandón.

$ 75,000 INMEDIATA ALAMEDA, barrio Estación. Cité, 8 casitas. Declarada salubre. Buena renta. Facilidades, pago. Bandera 168.

$ 78,000 BARRIO SAN CRISTOBAL, moderna, 7 piezas, 2 hall, baño, dependencias, terraza. Bandera 168.

$ 80,000 BELLAVISTA, INMEDIATO Pío IX. Siete piezas, hall, galerías, dependencias, subterráneo, huerto. — Bandera 168.

$ 80,000 ÑUÑOA, QUINTA 2,500 metros, chalet, 7 piezas, 2 galerías, baño instalado, dependencias, garage, 2 autos, gallineros, jardín, huerto, muy bien cerrado, reja fierro al frente. — Bandera 168.

$ 80,000 SAN PABLO, PROXIMA Mumming. Esquina. Tres casas y un almacén. Deuda Caja Hipotecaria. — Bandera 168.

$ 82,000 MATUCANA, CASA HABITACION y local industria. Siete piezas, dependencias. Galpón de 14.70 por 31 metros. Deuda Banco Hipotecario. Carlos Ossandón.

$ 90,000 LIBERTAD, INMEDIATO Delicias, sitio, construcciones ladrillo, mide 15 por 26 metros. — Bandera 168.

$ 100,000 NATANIEL, A TRES cuadras de Alameda. Dos casas, garage, mide 1,041 m2. superficie con 21 de frente. Bandera 168.

$ 100,000 ECHAURREN, INMEDIATA Alameda. Nueve piezas, hall, baño instalado, dependencias. — Parquets, decorados. — Bandera 168.

$ 90,000, AGUSTINAS AL LADO Brasil. Casa antigua. Negocio para constructores y arquitectos. 558 m2. superficie. Facilidades de pago. Luis Silva Cortes y Cía. Agustinas 1125.

$ 80,000, ARTURO PRAT, CASA un piso, sólida construcción, 10 habitaciones, 3 patios, cocheras. Deuda $ 10,000. Agustinas 1125.

$ 110,000, AGUSTINAS, DOS CASAS, altos y bajos, edificio antiguo, para refaccionar, 13 de frente por 54 de fondo. Situación central.— Agustinas 1125.

$ 85,000. ARGOMEDO. UN ESPLÉNDIDO chalet de todo confort, con dos pisos, dos halls y comodidades modernas. Agustinas 1125.

$ 96,000. ARTURO PRAT. ESQUINA, cerca Alameda, una casa, buena construcción, de dos pisos, con garage. Hipoteca de $ 30,000. Agustinas 1125.

$ 120,000. BULNES. PROPIEDAD de dos pisos independientes. $ 900 mensuales de renta. Hipoteca de 20,000. Ocho dormitorios, todo servicio y bodega. Agustinas 1125.

$ 40,000. BARTOLOME CAÑAS. Quinta muy bien plantada, con casa de dos pisos. Hipoteca de $ 19,000. Agustinas 1125.

$ 210,000. BRASIL, ESQUINA, una gran casa, de dos pisos y almacén en la esquina, dos halls, ocho dormitorios y servicios. Hipoteca de 115 mil pesos Caja. Agustinas 1125.

$ 55,000. BULNES. CASA UN PISO, buen estado, ocho piezas y servicios. Hall. Hipoteca de $ 18,000. Agustinas 1125.

$ 140,000. CATEDRAL. CASA UN piso, recién refacionada, 3 patios, 6 dormitorios y 3 baños, subterráneo, gallinero. Recién empapelada y pisos nuevos. Agustinas 1125.

$ 80,000. COMPAÑIA. UN GRAN sitio, 19 de frente por 57 de fondo. Hay tres casas antiguas, que producen 800 pesos mensuales. Agustinas 1125.

$ 50,000. CARMEN, ESQUINA. Una casa en altos, muy asoleada, con 6 piezas y servicios. Almacén en la esquina. Produce $ 540 mensuales. Agustinas 1125.

INMEDIATO A VICUÑA MACKENNA y a una cuadra de Alameda, vendemos sitios con 15 metros frente. Precio: $ 200 metro cuadrado. Tratar: Luis Silva Cortés y Cía. Agustinas 1125.

$ 80,000. SAN DIEGO. EN BARRIO de gran comercio, 804 m2 de superficie. Propiedad con dos buenos almacenes a la calle y cité al fondo. Agustinas 1125.

$ 36,000. ESPERANZA. UN ESPLÉNDIDO sitio, 21 de frente por 52 de fondo. Actualmente existe una cité. Negocio para constructores. Agustinas 1125.

$ 50,000. FREIRE. UNA CASA DE un piso, moderna, en perfecto estado, 5 piezas, baño y servicios. Barrio de porvenir. Agustinas 1125.

$ 95,000. GARCIA REYES. PROXIMA Alameda. Propiedad de dos pisos, recién construída. Dos casas independientes, con 7 piezas y servicios cada una. Hipoteca de 40,000 pesos. Agustinas 1125.

$ 140,000. HUERFANOS. RESIDENCIA de dos pisos, muy elegante y con todo el confort moderno. Facilidades de pago. Agustinas 1125.

$ 55,000. SAN ISIDRO. 13 POR 56. Propiedad con casa, gran local para taller y gran galpón para fábrica o industria. Agustinas 1125.

$ 83,000. AVENDA MIGUEL CLARO. Gran quinta con chalet de dos pisos, dos garages, y casita de renta al fondo. 20 por 40. Agustinas 1125.

$ 26,000. PEDRO DE OÑA. PROXIMA a Vicuña Mackenna, casa de un piso, frente cal y ladrillo, dos patios. 4 habitaciones y servicios. — Agustinas 1125.

$ 20,000. RENGIFO. CASA ANTIGUA, 7 piezas, dos piezas a la calle y patio. Agustinas 1125.

$ 37,000. BRASIL, EN LA MEJOR situación, casa antigua, para refaccionar o edificar. Próxima a la Plaza. Agustinas 1125.

$ 15,000.— $ 20,000.— $ 30,000. — $ 40,000.— $ 75,000, vendemos en la mejor situación de la calle Buenos Aires. Facilidades de pago. Agustinas 1125.

CON URGENCIA NECESITAMOS casas de $ 50,000 a $ 100,000, para clientes únicos de esta oficina, en barrios con carros. Negocios rápidos. Luis Silva Cortés y Cía. Agustinas 1125.

$ 35,000. TOESCA. PROPIEDAD de dos pisos. Deuda $ 15,000. Agustinas 1125.

$ 75,000. AVENIDA TUPPER. Próxima al Parque y Club Hípico, propiedad de dos pisos. Hipoteca de $ 25,000. Cada casa, 6 piezas y servicios. Agustinas 1125.

$ 15,000 SAN PEDRO, PROXIMO Avenida Matta, casa un piso, techo zinc, 6 piezas, servicios, patios.— Luis Silva Cortés y Cía. Agustinas 1125.

$ 140,000, AVENIDA MANUEL Montt. Quinta 4,600 mts2., con espléndido chalet, garage, jardines, grandes plantaciones. Deuda hipotecaria y facilidades de pago. Huérfanos 1237.

$ 150,000, CHALET, DOS CASAS INDEPENDIENTES, en espléndida situación, a dos cuadras Providencia, próximo Plaza Italia, recién construído. Deuda hipotecaria. Facilidades de pago. Huérfanos 1237.

$ 300,000, LORD COCHRANE, ESQUINA. Gran propiedad dos pisos, muy bien construída, compuesta de 8 casas, todas arrendadas. Produciendo su renta total. Deuda hipotecaria. Huérfanos 1237.

DELICIAS, EN MUY BUENA SITUACION, vendemos en $ 370,000, espléndida casa de 3 pisos, residencia y renta, recién construída, espaciosa, de lujo, cuatro toilettes, instaladas. Toda clase comodidades, gran deuda hipotecaria y facilidades de pago. Datos en Huérfanos 1237.

$ 130,000 EN AVENIDA MACUL, vendemos linda propiedad esquina, 11,000 metros de superficie. chalet, dos pisos, muy buena construcción, totalmente plantada. Deuda hipotecaria y facilidades de pago. Huérfanos 1237.

$ 280,000, PROPIEDAD CUATRO casas, dos en bajos y dos en alto, recién construídas, en espléndida situación de esquina, a una cuadra de Alameda. Gran renta. Deuda hipotecaria. Huérfanos 1237.

$ 90,000, ECHAURREN, CASI ESQUINA de Alameda, casa altos, y bajos independientes, en muy buen estado, muy bien construídas; tiene deuda hipotecaria. Huérfanos 1237.

$ 190,000 SERRANO, MAGNIFICA casa altos y bajos independientes. Toda clase comodidades y confort. $ 50,000 deuda Caja. Huérfanos 1237.

$ 82,000, SANTA ROSA, ALTOS Y bajos, independientes, grandes, buena construcción, vendemos en Huérfanos 1237.

$ 375,000, GRAN CITE CON 48 CASAS, con frente a tres calles, construcción de primera clase, salubre. Produciendo su renta total. Gran deuda hipotecaria. Superficie total 51,000 metros. Vendemos, Huérfanos 1237.

VICUÑA MACKENNA, UNA CUADRA Plaza Italia, edificio de gran construcción. Gran casa en altos y dos en bajos, gruesa deuda hipotecaria, facilidades de pago. Vendemos en $ 450,000. Huérfanos 1237.

$ 230,000, CATEDRAL, ESPLENDIDA situación, casa altos y bajos independientes, muy bien construídos, gran número departamentos, toda clase de comodidades. Deuda hipotecaria, facilidades de pago. Huérfanos 1237.

ANTES DE COMPRAR NINGUNA propiedad consultadme, pues tengo siempre en lista muy buenas, lo mismo por su situación que por su precio y renta. Hoy publico la siguiente lista: Arturo Prat al 1400 varias casas renta 90 mil pesos precio 800 mil pesos; Bezanilla al 1475, casa y almacén renta 7,200 pesos, precio 65,000 pesos; Centenario 863, casa quinta, precio 15 mil pesos; Cumming al 900, manzanita completa edificada renta 7 mil pesos, precio 100 mil pesos; Irarrázaval 2443, casa residencia, precio 80 mil pesos; San Diego al 200, dos casas de altos y un gran almacén renta 27 mil pesos, precio 250,000; San Pablo esquina Lourdes, 8,500 metros, 2,500 edificados, escuelas y una gran casa, precio 400 mil pesos; Santa Elena al 1800, 24 casas y una fábrica renta 24 mil pesos, precio 200 mil pesos; Santa Filomena al 100, varias casas renta 27 mil pesos, precio 270 mil pesos; Gran quinta en la Avenida Portales de San Bernardo, precio 90 mil pesos; chalet en uno de los mejores sitios de la población Cartagena, precio 50 mil pesos. Ocurrir sin pérdida de tiempo para recibir la orden para visitar dichas propiedades.—Juan Rafeca Puig, Moneda 1061, oficina 6. 25—S.

VENDO 22,500 PESOS CASA ALTOS, bajos. Tratar Libertad 10. 12—S.

$ 80,000 VENDO O PERMUTO buena casita 7 piezas y servicios, en perfecto estado, buen patio, en espléndida situación comercial, 20 metros de San Diego, cerca Avenida Matta, 8.50 por 25. Dueño, S. L., casilla 1641. 13—S.

CASA NECESITO COMPRAR HASTA por 60 mil pesos. No me entiendo con agentes. Ofertas únicamente por escrito a E. G., Libertad N.o 227. 13—S.

VENDO, PERMUTO, BUENA PROPIEDAD renta, Chacabuco N.o 70 al 80, próxima Delicias. Mide 40x90, son doce almacenes con dos pasajes, produce 12% pagaderos 60 mil contado, saldo largo plazo, sin intereses. Dueño: Santa Rosa N.o 1177. Teléfono 193, Matadero. S-13

VENDO, PERMUTO LINDA CASA central en Santa Rosa 215 al 217, próxima a Delicias, 15 piezas altos, 14 bajos, 60 metros fondo; valor 120 mil, 20 mil contado, resto largo plazo, deuda Banco Hipotecario, produce 12%. Dueño: Santa Rosa 1177, Teléfono 193, Matadero. S-13

VENDO UNA CASITA, 5 PIEZAS, cocina electricidad, servicios, patio. Tegualda 1289. S-13

COMPRO CASITA POR INTERMEDIO Caja Ahorros. Rojas. Franklin 1001. 13-S

VENDESE CASA UN PISO, MAESTRANZA 132. S—13

SE COMPRA PROPIEDAD DE RENTA situación central hasta sesenta mil pesos, sin corredor, Luisa. Contestar Casilla 3256. S—14

COMPRO CASA, CERCA CARROS por Caja de Ahorros hasta 40,000, sin agentes. Escribir: Maestranza 144. S—13

CASA BIEN SITUADA PARA NEGOCIO y casa habitación, se vende. Av. Central 148 a 152. Población París. Tratar: Sazié 2409. 14-S

SE VENDEN DOS CASAS, SEMINARIO 545, frente 35x40. Facilidades pago. 14-S

$ 31,000.00 VENDO CASA, ROGELIO Ugarte 1274. 13—S.

SITIO COMPRO, ALGO AL CONTADO, resto por mensualidades. Nataniel 24. 13—S

VENDO ESQUINAS CON PIEZAS frente a Recoleta. Fácil pago. Tratar: Pío IX 75. 14-S

VENDESE QUINTA POBLACION Lo Ovalle. Dimensión: cinco mil metros. Datos: 10 de Julio 856. 14-S

30,000 VENDO CASA OCHO PIEZAS servicios, López 473. Conviene empleados Ferrocarriles, tiene deuda Caja. Tratar: Echeverría 995. S-13

COMPRO CASA HASTA 15,000 PESOS. Dirigirse: Santos Dumont 738.

SE VENDE ESPLENDIDA CASA, 10 piezas, 2 patios todo servicio muy barata. Referencias: Santos Dumont 738.

POR CAJA FERROCARRIL COMPRO casa hasta 20 mil pesos. Casilla 4648.

42,000 VENDO CASA QUINTA, A 3 cuadras de Irarrázaval, media cuadra de Av. Macul. Av. Tocornal. Tiene 6 piezas, sala baño instalada, cocina con servicio, agua caliente instalada, dependencias, garage, gallinero, taller, agua potable, luz eléctrica en toda la quinta, parrón 45 metros, mucha fruta escogida y flores. Tiene alcantarillado, perfecto estado. Bandera 156. Rafael Molina.

55,000 CASA UN PASO VICUÑA Mackenna, 2 cuadras Alameda. San Ignacio 169.

VENDO QUINTA 10.40x55, 2 PIEZAS, portón para carruaje. Subercaseaux Capilla Vieja. Mercedes 258. Tratar: Martínez de Rozas 2196.

8,000, VENDO CASITA, MADRID 1850.

FUNDO, TOMO EN ARRIENDO, 100 a 200 cuadras, zona hasta San Fernando y Ramales. Oferta: Casilla 4534. Santiago. 14—S

NEGOCIO ABARROTES, POCO capital, vendo, lado conventillos. Dávila 976. 16—S

VENDESE VALIOSOS SITIOS. — Martínez de Rozas 4397. De 12 a 4. 15S

VENDO LINDO SITIO PLAZA BOGOTÁ, pronto carros, hay servicio góndolas. Tratar: Independencia 250.

$ 60,000 HASTA 80,000, COMPRASE contado chalet barrio alto. Bandera 84.—Buschmann.

$ 15,000 COMPRASE CHALET cerca Providencia, que tenga seis dormitorios. Bandera 84.—Carlos Buschmann.

$ 6,000 HASTA 1.200,000, TENGO casas residencia, con renta, quintas, sitios cerca Estación Central. Algunos véndese con grandes facilidades; precios muy convenientes. Bandera 84.—Carlos Buschmann.

SOTOMAYOR, ENTRE COMPAÑIA y Catedral véndese casa dos pisos, excelentes condiciones. Tratar: 2 a 4. Bahamonde. Departamento Transportes, Mapocho. S-14

$ 43,000 SIN AGENTE VENDO casa. Toesca 2584. S-15

VENDO LAS MEJORAS DE CINCO piezas. Gay 2170.

$ 2,000 REGALO SITIO EN ÑUÑOA, Datos Bascuñán 678.

CASAS, SITIOS COMPRAMOS DIVERSOS precios, barrios, negocios rápidos. Beal, Calderón y Cía. Compañía 1065. Oficina 27.

¡¡SITIOS MENSUALIDADES!!, NEGRETE. $ 45 entregamos inmediatamente, vivan. Lira 279.

SITIO RECIEN EDIFICADO VENDO en Ñuñoa. Cortés 1999, esquina San Luis. Tratar: San Francisco 990. S-15

13.—Compra y venta de negocios

SASTRERIA POCO CAPITAL, arriendo bajo con contrato el barrio más comercial. San Diego 852, se vende. S-14

POR VIAJE AL SUR REGALO pensión 2,500. Sotomayor 102. S-15

PELUQUERIA ESTABLECIDA 15 años mismo local vendo. San Diego 1714. 13—S.

ALMACEN PROVISIONES VENDO. ventas doce a catorce mil pesos mensuales. Bandera 131, oficina 10. 13-S

RESTAURANT BAR TODO LUJO, central, vendo po rviaje. Arriendo bajísimo contrato seis años. Bandera 131, of. 10. 13-S

VENDESE ALMACENCITO, MARTÍNEZ de Rozas 2253. Horas: Dos a seis. S—14

VENDO ESPLENDIDA INDUSTRIA muy lucrativa. Compro máquina heladera. Irarrázaval 1739. 13-S

VENDO VERDULERIA. SANTA Rosa 615. 14-S

POR AUSENTARME DEL PAIS vendo muy barato Bar-Restaurant. Independencia 439. 16-S

VENDO ALMACENCITO MUY BARATO, Gálvez 1487. 14-S

BUENA CIGARRERIA CENTRAL, compro contado. I. R. Correo 7. 13—S.

VENDO BODEGUITA BUENA clientela, la doy a prueba. Libertad 776. 14—S.

ALMACEN SE VENDE POR DISOLUCION de sociedad en 6,500, muy buena situación. Martínez de Rozas 3401 esquina Patricio Lynch. 14-S

VENDO PELUQUERIA ANTIGUA once años establecida por viaje urgente al Norte. Independencia N.o 286. 13-S

VENDO GRAN CARNICERIA, VENTA $ 500 y $ 600 diarios. Fábrica chanchería y un auto siete asientos. Facilidades pago. San Francisco 1778. 14-S.

VENDO ALMACEN BUENA SITUACION, poco capital. San Francisco 2202. 14-S.

SE VENDE EL ACREDITADO ALMACÉN. San Diego 1201 por no poderlo atender. 14-S.

VENDO CARNICERIA, SAN PABLO 2278. Por Cambio de negocio. 13-S.

SE VENDE UNA SOMBRERERIA.— Delicias 2625. Tratar allí mismo. 13S

VENDO NEGOCIO MENESTRA, puerta cité, por no poderlo atender. Unión Americana 247. 14-S

CIGARRERIA CON DERECHO LOCAL, arriendo barato, se vende por enfermedad de su dueño. Bandera 735. 13—S.

POR TENER QUE ATENDER otro negocio vendo almacén, bodega, depósito licores, situación inmejorable, buena venta diaria. Lo doy a prueba. Tratar, San Pablo 2102. 14—S.

SE VENDE UNA BODEGA BIEN acreditada; tiene poca existencia.— San Diego 1493. 13—S.

EN VALPARAISO VENDO PENSION particular, un paso Avenida Montt. Clientela distinguida. Dirigirse, Valparaíso.— L. L., Correo 3. 14—S.

ALMACEN Y BODEGA VENDO DE ocasión por viaje en barrio central muy populoso. Tratar, Victoria 1023 13—S

MENESTRAS BUENA SITUACION, no poder atender. Vendo. Cochrane 1099. 13-S

PELUQUERIA, TRES SILLONES todo moderno, cigarrería, lustrín, mucha clientela, ocasión, vendo, San Pablo 1245. 15-S.

VENDO PENSION, MANUEL Montt 2918. Frente Laiseca. 14—S

VENDO BOTICA BIEN SITUADA, en calle San Diego. Precio de oportunidad. Dirigirse por carta a Juan I. Cruz. Correo 3. S-15

DEPOSITO LICORES MUY ELEGANTE, vendo con bonita instalación para cerveza helada. Cuevas 1290. S-15

NEGOCIO CRISTALERIA, ENLOZADOS, poco capital, vendo por viaje. San Diego 2016. S-14

VENDO NEGOCIO OCASION. LIBERTAD 774. 15-S.

VENDO PEQUEÑO NEGOCIO POR no poderlo atender. Santa Rosa 1456.

PAQUETERIA VENDO EN 4,500 pesos. Tratar: Chacabuco 96. 14-S.

VENDO BUEN NEGOCIO CON INDUSTRIA, por ausentarme del país, bien acreditado, central, poco arriendo, fácil atender. Utilidades 80|100. capital 80 mil pesos, Casilla 2334. S-13

POR FALLECIMIENTO DUEÑO vendo almacén, buena casa habitación. Independencia 456. S—15

ESPLENDIDO NEGOCIO ABARROTES vendo. Tratar: Cuevas 1424.

S EVENDE DE OCASION TODA clase de útiles de negocio de casa de chanchería, también carretelita con arneses, máquina y bote para helados. Una instación a gas para hacer barquillos con medidor. Dardignac N.o 401 esquina Vásquez. 15-S

CARNICERIA, POR CAMBIO NEGOCIO, vendo. Castro, esquina Gay. S-14

14.—Citaciones

SOCIEDAD MEDICA DE CHILE.— Cito a sesión general para el Lunes 14 del corriente, a las 9.30 P. M., con el fin de dar cuenta de las actividades del Directorio en sus gestiones para solucionar la situación de los médicos frente a las leyes de Seguro Obligatorio, de Empleados Públicos y de Particulares y tratar sobre la Organización de la Beneficencia. A esta sesión se invita a todos los médicos aunque no formen parte de la institución.—Santiago, Setiembre 12 de 1925.—El Secretario. S-13

SOCIEDAD DE EMPLEADOS JUDICIALES. — Cítase a sesión extraordinaria de directorio para el Lunes 14 del presente a las 7 P. M. a fin de tratar sobre el reconocimiento de años de servicios de los empleados de juzgados: del escalafón judicial y de que se hagan fiscales de los empleados de notarías, Conservador y archivos. — El Secretario.

15.—Compras y ventas varias

VENDO TOTORA. SAN PABLO 4260. 14—S.

VENDO GASOMETRO CHICO ACETILENO con cañerías, medidor agua potable. Madrid 815. 19-S

QUILAS DESDE 30 CIENTO Y AL detalle vende Barraca La Frontera. Avenida Matta 1052. 13—S.

ASERRIN $ 1 SACO VENDE BARRACA La Frontera. Avenida Matta 1052. 13—S.

ARBON ESPINO PUESTO EN desvío, de 10 sacos, $ 12 por partida 11.60 sin embase. Vera 532. 14-S

SE VENDE UNA COCINA GRANDE para restaurant o pensión. Rogelio Ugarte 1470. S-14

SE VENDE FLAMANTE COCINA grande de gas. Bueras 158 F. 13—S.

BARRICAS CEMENTO, VACIAS, vendo. San Ignacio 498. S-13

VENDO ROMANA 1,500 KILOS, Y chamanto nuevo doñihuano. Arturo Prat 179. 13-S

OCASION: VENDO CAJA FONDO Cochrane 265. 13-S

OCASION VENDO FUELLE. VALPARAÍSO 1040. 14-S.

$ 160 SILLA INGLESA NUEVA, vendo. San Pablo 2277. 13S

TARROS LECHEROS CHICOS, DE varias clases. Depósitos, enfriaderas, estanques de fierro, estañado, para leche, cocina económica vendo Grajales 2743. 13—S.

FUENTE NIQUELADA CON CUATRO llaves para cerveza o soda se vende. Independencia 724. S—15

PELUQUEROS: POLVOS, PERFUMES, tres pesos kilo, Colonia cuatro, Cumming 833. 14—S.

VENDO COCINA ECONOMICA, barata, calle Paz N.o 1312. 14 S

LEÑA DE ESPINO PICADA Y larga, para panaderías, vendo, carbón de espino, 20 sacos, realizo, chacra El Tío, camino del Guanaco, a 6 cuadras carros Palma.

ZAPATEROS, TALABARTEROS: Curtiembre y Suelería La Mochita, San Diego 1316, frente a calle Santiago. Esta nueva suelería les vende al detalle a los precios de por mayor. S-27

PLATAFORMA ENLLANTAR RUEDAS todo tamaño, ocasión, vende. Miraflores 249. S-14

BROCHAS, PINCELES, TODOS TAMAÑOS, clase realiza. Miraflores 249. S-14

VENDO BONITO PALO BANDERA de seis metros, pino oregón. Av. Matta 45.

SACOS CEMENTEROS COMPRA más alto precio plaza. Matucana 97. S-14

BALANCIN Y VARIOS DISCOS para estampar cueros, vendo. Delicias 285.

VENDO DE OCASION DOS COCINAS; nacional e importada, y compongo toda clase.—Eugenio Alvear, San Pablo 2931. 14-S

PASTO SEGUNDO CORTE, MUY buena clase, por carretadas a domicilio ofrece: Rosas 961. 14—S

COMPRO CAÑERIA NUEVA O usada, de fierro galvanizado, de 1, 1 1|2, 2, 2 1|2, y 3 pulgadas. Cañería de fierro dulce, de 450 mm. de diámetro. Ofertas indicando cantidad a: Casilla 1964, Santiago.

COMPRO ESTANQUE TAMBOR galvanizado, mil, dos mil litros. San Pablo 3236. 14S

COMERCIANTES: CARBON ESPINO, $ 12.50 saco; sal costa, blanca, $ 12 los 80 kilos; sal para helados, leña talhuén, $ 6 saco retobado; porotos, trigo, papas, etc., ofrece Bodega Melipilla, San Diego 1276. Teléfono 231, Matadero.

OCASION: VENDESE PLAFONIER a $ 18 cada uno. Nataniel 1476.

OCASION: VENDESE RELOJ COLGAR, nuevo, en $ 65. Nataniel 1476.

OCASION VENDO COCINA IMPORTADA con caldero. San Diego 1735.

DOS MAQUINAS HELADERAS COBRE, vendo. Coquimbo 1389. S-14

ATENCION! CARBON ESPINO, 30 kilo; quillay, 25; todo primera calidad. Carrera 555.

Cuerpo de Bomberos

1.a CIA. DE BOMBEROS "CHILE Excelsior".— De orden del capitán cito a la compañía a academia y ejercicio para el Domingo 13 del presente, a las 9 A. M.— Reunión Avenida Central esquina de Rondizzoni (Parque Cousiño.) Uniforme de trabajo. Se recomienda la puntualidad en la hora.— El ayudante Acc.

4eme. Cie. DE POMPIERS.— POMPE France.—Academie yere. Section Mardi 15 courant a 9.30 heures du soir. Tenue de travail. Reunion au quartier. Le Lieutenant.

2.a COMPAÑIA DE BOMBEROS. — "Esmeralda". — Cito a la Compañía a sesión extraordinaria para el Lunes 14 del presente, a las 9 y media P. M. Reforma del Reglamento General, elección de capitán y demás a que haya lugar. — El Secretario.

12.a Cía. DE BOMBEROS. "CHILE Excelsior". De orden del capitán cito a la Compañía a academia y ejercicio, para el Domingo 13 del presente, a las 9 A. M. Reunión, Avenida Central esquina Rondizzoni (puerta Sur del Parque Cousiño). Uniforme de trabajo. Se recomienda la puntualidad en la hora. — El Ayudante Acc.

16.—Dentistas

DENTADURAS SIN PALADAR, RECUPERA su boca. Doctor Muñoz, San Diego 995. 12—Oct.

17.—Escuelas de choferes

ESCUELA PRACTICA CHAUFFEUR mecánicos cursos rápidos diurnos nocturnos. Vicuña Mackenna 456. S-13

18.—Extravíos y hallazgos

GRATIFICACION SE DARA A quien devuelva perro policial perdido el Viernes por la mañana, a Avenida Matta 250.

GRATIFICACION ENTREGAR llaves perdidas antcayer, Huérfanos 2342.

EN RAMIREZ 64 SE DARA GRATIFICACIÓN a persona dé noticias de caballo perdido a don Rodolfo Espíndola, frente al Bar "Las Tinajas".

19.—Empleados para comercio y oficinas. (Pedidos y ofrecidos)

NECESITO CORREDOR. HOTEL Thesalia. Matucana 15. 13—S.

SEÑORITA OFRECESE PARA cualquiera ocupación decente. Dirigirse: Carmen Parada, Ramón Freire 449. 13-S

VENDEDOR DE REPRESENTACIÓN, experimentado, necesito. Alta comisión. Nueva de Matte 1248 (Independencia). S-13

JOVEN ENTIENDA CONTABILIDAD, necesítase. San Pablo 4520. 14—S.

JOVENES VENDER GOMA, TINTA, casas particulares necesito. Prat 82. 13-S

JOVEN DIBUJANTE DE ARQUITECTURA necesito. Referencias y antecedentes enviarlos a A. G. Casilla 3843. Santiago. 14-S

PIDA EMPLEADOS A VENEGAS Salas.

EMPLEADOS, SEÑORITAS, NECESITAMOS. Venegas salas. Plazuela Santo Domingo.

SEÑORITA BUENOS INFORMES Y fianza solicita ocupación decente. Aldunate 451.

AGENTES EN PROVINCIAS, CON vinculaciones comerciales, necesita Fábrica Polvos y Perfumes. Cumming 833. Se paga buena comisión. 14—S.

VENDEDORES ACTIVOS, CON clientela, necesita Fábrica Polvos y Perfumes, Cumming 833. Se exije fianza efectiva y se paga buena comisión 14—S.

SE NECESITA EMPLEADO PARA el mostrador. Rivera N.o 1902. (Panadería Vienesa).

CASA MAYORISTA EN DROGAS necesita vendedor para la zona de Santiago. Chillán. Referencias y antecedentes a casilla 14. Se exige fianza.

EMPLEADO COMPETENTE EN LIBROS auxiliares se necesita. Datos y antecedentes a casilla 1016.

VENDEDORES COMPETENTES EN cristalería y artículos plaqué necesitamos, Fratelli Castagneto, Alameda y San Martín. 14 S

NECESITO SEÑORITA QUE TENGA redacción comercial. Preferiría señorita que quedó de volver, con domicilio en Bascuñán. Benavente 310. 14—S

JOVEN APRENDIZ ABARROTES recomendado necesito. Calle Meiggs 50.

SEÑORITA BUENA PRESENCIA, sueldo $ 30, más diez por ciento comisión. Presentarse Lunes de 10 a 12 1|2. Morandé 791. Abraham Venegas, relojero.

VENDEDORES BUENA COMISION artículo mucho consumo familias. República 606.

ARRIENDO ESPLENDIDA, CENTRALÍSIMA casa, altos dependientes, toda comodidad. Canon $ 950. Miraflores 330. 14-S.

20. — Frutos varios. (Compra y venta)

OFREZCO MANTEQUILLA, PAJAS, consumo y semilla, por carros, puesto cualquiera estación. Emilio Vchmister. Puerto Varas. S 15

22.—Hoteles y pensiones

DEPARTAMENTO PIEZAS, PENSIÓN. Lira 170. S-15

DEPARTAMENTO, PIEZAS PENSIÓN, ofrece residencia honorable. Santo Domingo 1318.

GRAN HOTEL BUENOS AIRES, piezas amobladas desde tres pesos diarios; con dos camas, cinco pesos. Delicias 2921. 26 Nov.

SE ARRIENDAN PIEZAS CON pensión. Sama 1236. 17—S

BUENA PENSION DE MESA, 100 pesos mensuales. Almuerzo o comida 0. Pasaje Balmaceda N.o 4. 18-S

ARRIENDO ELEGANTE PIEZA amoblada, con pensión. Vista al Parque Forestal. Monjitas 341. S—15

PENSION DOY A PERSONAS HONORABLES. Compañía 1882. Media cuadra Plaza Brasil. 15—S

PENSION PIEZA AMUEBLADA, balcón desde 140. Morandé 791. 13—S.

CASA RESIDENCIAL PARA HONORABLES familias o personas solas, por días, meses. Estado 75. Regios dormitorios, salitas, baños privados, excelente comida, uso familiar, pensión de mesa por meses. Los dueños atienden personalmente, retribuyendo deferencia de los distinguidos huéspedes. Precios módicos. Teléfono 705. English Spoken. 15—S.

PENSION PIEZAS. MATUCANA 32 altos. 13—S

LIBERTAD 4 A. ARRIENDASE pieza balcón con pensión, a personas honorables. 15—S

SE ARRIENDAN PIEZAS CON pensión con o sin muebles. San Francisco 323. S-15

PIEZAS PARA DOS PERSONAS, con pensión, vendo. Santo Domingo 733. S-13

COMPAÑIA 253 EXTRANJEROS ofrecen regias piezas con pensión. S-17

PENSION NUEVA BUENA COMIDA Pedregal 33. 14-S

SAN ANTONIO 53 CUADRA PLAZA, habitaciones con o sin muebles a familias, personas serias. Buena comida. Baños. Precios corrientes. 13-S

CUMMING 669, ARRIENDO PIEZA, departamento con pensión, casa grande, tranquila. S-13

ESPLENDIDA PENSIÓN, PIEZAS amobladas, balcones calle, pensión mesa. Bandera 815. S-13

PIEZAS PENSION, MESES, DIAS. 21 Mayo 843. 13-S.

ALAMEDA 2188 PIEZAS PENSION balcones calle. 13—S

PENSION, BILLARES ... SIFIÇA- do segunda céndese, Ma... esquina Cochrane 1406. 13S

100, EXCELENTE PENSIÓN PIEZA amoblada, frente Estación ...pocho, Artesanos 999. S-15

SAN MARTIN 766, PIEZA CON PENSIÓN abundante 100, mesa ... S-13

CABALLERO SOLO NECESITA DOS piezas, un.. con pensión baño ...rca Ministerio Guerra. Casilla 1... -13

ARRIENDO PIEZAS CON SIN pensión. Santo Domingo 1227.

PIEZA CHICA, PENSION ARRIÉNDASE. San Antonio 438.

SE ARRIENDA ESPLENDIDAS piezas amoblada, comida, insuperable Residencial. Ahumada 143.

MATRIMONIOS, CABALLEROS honorables, piezas pensión. Prat 34. 14

PIEZAS ARRIENDANSE CON PENSIÓN de mesa y domicilio. Arturo Prat 239. S-1

ARRIENDASE DEPARTAMENTO a la calle, amoblado, con pensión a personas honorables. San Antonio 40. 15-S

PIEZAS AMOBLADAS CON O SIN pensión, arriéndase. Rosas 1615, casa 7. 14-S.

ARRIENDASE PIEZAS CON SIN pensión. Santa Victoria 490, esquina Carmen. 14-S

ARRIENDO, MATRIMONIOS O CABALLEROS linda pieza amoblada, pensión. Providencia 1537.

CON BUENA PENSION ARRIENDO pieza calle, Santo Domingo 2406. 14S

PENSION, PIEZA AMOBLADA, desde 140. Morandé 791. 14—S

ARRIENDASE DEPARTAMENTO 2 piezas, balcones, otra servicio. Lira 636.

PIEZA AMOBLADA, DOS PERSONAS, buena comida, precio módico. Nataniel 180.

23.— Instalaciones y accesorios para negocios. (Compra y venta)

CAJA REGISTRADORA, PERFECTO estado. 4 cajones. vendo. San Pablo 2990. 14—S

VIDRIERA CALLE, ESPECIAL para pastelería vendo. Pastelería Lusvenia. Delicias 2737. 13—S.

DE OCASION VENDESE ESTANTERÍA para paquetería, vidriera y una puerta cortina, Verla en San Diego 626. 14 S

NECESITO SILLON DENTAL DE bomba, Dirigirse a B. A. A. Casilla 104. S-14

LETRERO GRANDE, 5 60x1, VENDESE. Miraflores 249. S-14

MARCOS Y REJAS ... de 1.30 a 2.15 alto ... ancho para divisiones ... garages, etc., realizo ... 242.

FRAGUA, FUELLE ... bil, ocasión. Vendo ...

COMPRO MESON Y ... sastre. Lira 901.

SE VENDE LA INDU... derecho a posesión ...

REALIZO ESTANTERÍA ... tradores de almacén ...

PESO MOSTRADOR ... Sargento Aldea 1048.

24.— Instrucción ... cación. (Colegios ... mias y profe...

... S, CONTABILIDAD ... ncgrafía. Cursos rápidos ... Pinochet Le Brun ...

INSTITUTO MERCANTIL N.o 882, Cursos correspondencia ... le, extranjero. Todas ... tabilidades. Exámenes ... des, profesores Estado ...

ENSEÑANZA RAPIDA ... lidad, Escritura máquina ... individuales y colectivas ... señoritas separados ... Contabilidad, Bandera ...

ESCRITURA MAQUINA ... ja rápida, económica ... Instituto de Contabilidad ... 637.

ENSEÑAMOS RAPIDAMENTE ... tabilidad, Taquigrafía ... tilografía. Otórganse ... galizados. Instituto Comercial ... tinas 1060.

EXAMENES HUMANIDADES ... paran conocidos profesores ... ex-examinadores universitarios ... tituto Comercial. Agustinas ...

TODA HORA ENSEÑAMOS ... máticas, contabilidad ... quigrafía, baile, música ... mos exámenes. Venegas ... zuela Santo Domingo.

CABALLERO NECESITA ... ta para hacer clase práctica ... versación en francés por ... Agustinas 1936 de 2 a 1 ...

INSTITUTO INDEPENDENCIA ... dependencia 318. Prepara ... nes: Enseñanza correcta ... grafía, Matemáticas, Id...

¡INGLES! PROFESOR ... se enseña inglés correcto ... cial, social en pocas ... éxito. Referencias espl... ras 45.

¡OJO! ESCUELA NACIONAL ... Masajistas. Inscríbase ... prospectos. Santa Rosa ...

SE OFRECE PROFESORA ... niños (piano inglés), ... S., casilla 81-D.

25.—Instrumentos ... cales, afines y acc... (Compra-venta ... posturas)

VICTROLA VICTOR OCASIÓN ... Pablo 2215.

DISCOS PARA VICTROLA ... mófonos recibió las últimas ... des. San Pablo 2215.

VICTROLAS, GRAMÓFONOS ... posturas y afinaciones ... legítimos. San Pablo ...

VICTROLA NUEVA ... vendo barato por viaje ... 546.

PIANO GAVEAU VENDE ... Santiago Concha 1201.

PIANO RICO, PERFECTO ... do, véndese 1,600, Tarapacá ...

PIANO FLAMANTE OCASIÓN ... do $ 1,500. Gálvez 14...

COMPRO Y VENDO ... ocasión, Santa Filomena ...

PIANO AFINA, COMPONE ... zar, Catedral 2453.

AUTO PIANO 88 NOTAS ... rollos véndese, $ 4,5... 466.

PIANO DE OCASION, ... to estado y victrola ... San Martín 539.

PIANO GRAN OCASIÓN ... y plancha con rollos ... 152.

PIANO DE COLA VENDO ... sión. Moneda 1654.

VICTROLA NUEVA ... vendo barato, por viaje ...

VICTROLAS VENDEMOS ... precios. Loreto, Pasaje ...

COMPRO AUTOPIANO, ... indicar marca. Casilla ...

VICTROLA VICTOR ... galo, $ 300. San Diego ...

VICTROLA VENDE ... sual, avise domicilio: ... lla 2635.

PIANO ALEMAN ... viaje vendo $ 1,800. ... mingo 8 A. M. a 1. ...

26.—Libros, peri... estampillas. (Co... y venta)

...ROS COMPRO SAN ...

SE VENDE LIBROS ... ...os a $ 7 el ciento ... y blancas, botones ... $ 1 ciento, camino ...

COMPRO COLECCIÓN ... "M... una noches", ... ofertas indicando ... Of... "La Nación".

DICCIONARIOS CHILENISMOS ... Rodríguez, compra ... 285.

27. Medicina y ... cia

CAN... ¡NO BOTEN ... compra... pren... tal ... 275, ... de com... Frasco $ ...

...RREAS, SIFILIS ... cia, cura radical ... bos sexos. Se atiende ... correspondencia ... Julio Le... De 10 a 12 ... dera 736.

LA IMPOTENCIA, LA ... sexual, la ... Bismolan, ... vende ... rodt. Daub...

SAFADUE... pongo bien ... 8

MEDICO ... ...bridor de ... ...les nerviosas ...

ENFERME... ...ito urinar... ...nto y ... ...mas ... ...arantizado ... ...lidades d... ...e atiende ... M. ... ...uente 562

LAVADOS ... ...nyecciones ... ...tramuscu... 1.00. Cu...

ESTUDIAN... ...ño. Hipod... ...tas. Intra... 2. Jofré ...

DIABETES ... ...ela con Té ... ...nos. Cate...

28.—M... trucci...

...ALOS Y ... ...s. Aveni... ...a Fronter...

VENDO PU... ...leta. Rica...

...ECHADO ... ...ómico po... ...atta 375.

ALAMBRE ... ...do a máq... ...rato. San ... ...s 29, Yu...

MEJORAS ... ...rane 884. ...esto carn...

MADERA ... ...s, do oca... Cuevas.

VENDO D... ...drios. P... ...leares.

FRAGUA Y ... ...andes, ve...

OCASIÓN ... ...s de una ... ...quimbo 1...

VENDO CO... ...tros. Sa...

VIGAS DE ... ...adas o n... ...o. Aveni...

CAÑERIA ... ...lgadas, ...

CAMPANA ... ... Riquelm...

MATERIAL ... ...do, vende...

PUERTAS, ...s, galería ... y hacen ... ...n Matta ...

OCASION: ... ...x10", un ... ...milio Hen...

PUERTAS ... ... Loreto.

GANCHOS ... ...cápsula...

SE VENDE ... ...no nuevo...

29.—Ma... afines ... (Comp...

MAQUINA ... ...nta Isabe...

VENDO DE ... ...ar, banc... ...ar con e...

VENDO MA... ... Andes

MAQUINA ... ... se comp... ...silla 4030

COMPRO D... ...ocasión...

MAQUINA ... ...s cilindro... ...fecto est... ...ovidencia ...

VENDEMOS ... ...obra de ... ...lo con s... ... Cancha ... ...ina del ... ...ación.

VENDO D... ...clar tréb...

VENDO M... ... Santa ...

VENDEMOS ... ...llas y h... ...s a preci...

MOTOR A ... ...ncha, co...

VENDO MA... ... Andes

VENDO UN ... ... de pie. ...entre bro...

MAQUINA ... ...rabera, oc...

MAQUINA ... ...ero comp... ... Santa ... ... 2377.

VENDO PR... ...rtado y ... ...blación ... ...artínez 23... ...ancisco.

VENDO DE OC... ... de coser ... ...sa 1290.

MACHIHEMBRADORA ... ..., sierra de ... ...r 37.

MAQUINA ... ...cto estado ... ...sos. Aven...

GUILLOTINA ... ... de ocasió...

COMPRO ... ...utógena. ...nux 501.

PRENSAS ... ...s: 1,200. ...undición S...

VENDO MA... ... paño, le... ...go. San ...

VENDO FR... ...ngo 1353.

MOTORCITO ... ...er compro...

MAQUINA ... ...ro. Toesca ...

MEDICO NATURALISTA, DESCUbridor de la curación de enfermedades nerviosas. Independencia 1175. 10—

NTERMEDADES VENEREAS, GE- ito urinarias e impotencia, Trata- to y curación radical y rápido, mas modernos. Tratamientos arantizados. Precios módicos. Fa- ilidades de pago. Consultas gratis. e atiende diariamente de 10 a 8 M. Clínica y Laboratorio. uente 562. 13-S

AVADOS URETROS VISICALES: nyecciones ultravenenosas, $ 1,50; tramusculares, $ 2,00; subcutáneas 1,00. Cuevas 1221. 14—S.

STUDIANTE MEDICINA, ULTIMO ño. Hipodérmicas, $ 1, intraveno- as, intramusculares, curaciones, 2. Jofré 333.

DIABETES, DEBILIDAD, CURE- la con Té Rachú. Farmacia Monte- nos. Catedral 1011. 22—S

28.—Materiales de construcción. (Compra y venta)

ALOS Y ASTAS PARA BANDE- s. Avenida Matta 1052, Barraca a Frontera. 13—S.

ENDO PUERTA INTERIOR COM- leta. Ricardo Santa Cruz 773. S-13

ECHADO REVART, EL MAS eco- ómico por su duración. Avenid atta 375. 15—S

LAMBRE PARA TABIQUE, ESTI- do a máquina, vendo gran partida rato. San Pablo 4235. Teléfono In- és 29, Yungay. S-14

EJORAS VENDO OCASION. CO- rane 884. Tratar: Mercado Central, esto carne 65. S-14

ADERA DE PINO PARA CIL- os, de ocasión. Cuevas 330 esqui- Cuevas. 13-S

ENDO DOS MAMPARAS, BOLAS Barroque, varias puertas con drios. Puente 742. Restaurant leares. 13-S

AGUA Y BIGORNIA FRANCESA, andes, vendo. Agustinas 2270.

OCASION VENDO DOS PUER- de una hoja perfecto estado. quimbo 1423.

ENDO CORTINAS FIERRO, 2x3 tros. San Cristóbal 560. S-14

GAS DE FIERRO DOBLE TE, adas o nuevas, 0.30x5 mts., com- o. Avenida España 18. 15—S

ÑERIA VENTILACION, 2, 3 Y 4 lgadas, ofrece. Chacabuco 63.

AMPARA CON VIDRIOS, VEN- Riquelme 630.

ATERIALES PARA ALCANTARI- do, vende barato. Bulnes 216. 14—S

UERTAS, VENTANAS, MAMPA- s, galerías, precios módicos, ven- y hacen. Fábrica Britania, Ave- da Matta 556. 14-S

ASION: VENDO 20 TABLONES x10", un uso; 3 pesos cada uno. milo Henríquez 682, casa 11.

UERTAS USADAS, PINO, VEN- Loreto, Pasaje Marconi 280.

UNCHOS DE 1 1/2, PLOMO VIE- cápsulas, compro. San Alfonso S-14

E VENDEN 200 PLANCHAS no nuevo inglés. Marín 104. 14-S.

9.—Máquinas, motores, afines y accesorios. (Compra-venta y composturas)

AQUINA HELADERA VENDO nta Isabel N.o 16 16-N

NDO DE OCASION SIERRA CIR- lar, banco de fierro de subir y lar con espigadora. Morandé 741. 13—S.

ENDO MAQUINA DE PANADE- . Andes 2235. 13—S

AQUINA CALCULADORA MON- se compra de ocasión. P. Mekis. silla 4030. S-14

MPRO DINAMO PARA DODGE, ocasión. Providencia 1407. 14-S

IGE, MOTOR CONTINENTAL, s cilindros, cuatro asientos en fecto estado vendo de ocasión. ovidencia 1407. 14-S

VENDEN DOS MAQUINAS PA- obra de ladrillos en perfecto es- lo con sus útiles. Verlas y tra- : Cancha Santa Elena, Lira na del Ferrocarril de Circun- ación. 14-S

NDO DOS MAQUINAS PARA lar trébol. Santos Dumont 904. 14-S

NDO MAQUINA SINGER DE Santa Isabel 157. 13-S

NDEMOS TARRAJAS, CAÑONES, illas y herramientas para gasfi- s a precios de ocasión. Morandé 13—S.

TOR A LEÑA Y SIERRA ncha, compro ocasión. Compañía 13-S

NDO MAQUINAS DE PANADE- . Andes 2235. 14-S

NDO UNA MAQUINA DE CO- de pie, una máquina "La Ideal" catre bronceado. Americana 247. 14-S

AQUINA TAPADORA CORONA, rabera, ocasión vendo. Freire 684. S-13

AQUINA UNIVERSAL DE HOJA- tero compro de ocasión. Pobla- Santa Rosa. Luis Cruz Martí- 2377. 14—S.

ENDO PRENSA, BALANCIN IM- rindo y laminadora de bronce, blación Santa Rosa, Luis Cruz rtínez 2377. Final góndolas San ancisco. Placer. 15—S.

DO DE OCASION VENDO MAQUI- de coser de pie, Singer. Santa sa 1290.

ACHIHEMBRADORA, MOLDURE- sierra de huincha vende Sotoma- r 37.

AQUINA COSER, DE PIE, PER- cto estado, por viaje, vendo en cien sos. Avenida Matta Oriente, 59.

UILLOTINA Y CARTONERA ven- de ocasión. Ibáñez 279.

OMPRO PLANTA SOLDADURA utógena, tamaño chica. Suberca- aux 501. 17—S

RENSAS HIDRAULICAS, ROMA- as: 1,200, 600, 300, 120 K., vende. undición San Miguel, Bulnes 216. 41—S

ENDO MAQUINA HOJALADORA paño, le mejor que hay en San- ago. San Diego 358.

ENDO PRENSA BALANCIN. San 1353.

OTORCITO PARA MAQUINA SIN- er compro. Toesca 2584. S-15

AQUINA SINGER BOBINA, COM- ro. Toesca 2584. S-15

RIELES DECAUVILLE Y CARROS volcar, ofrece. Chacabuco 63.

RIELES Y CLAVOS TIPO FERRO-carril, ofrece. Chacabuco 63.

CALDERAS DIFERENTES TIPOS, ofrece. Chacabuco 63.

COMPRESORA AIRE, OFRECE. Chacabuco 63.

CABLES ACERO, OFRECE. CHACAbuco 63.

CORREAS NUEVAS, LIQUIDA. Chacabuco 63.

MOTORES PARAFINA Y BENCIna, ofrece. Chacabuco 63.

MOTORES LOCOMOVILES, OFREce. Chacabuco 63.

MOLINOS OFRECE. CHACABUCO 63.

MOTOR TRIFASICO 4 H. P., OFREce. Chacabuco 63.

PICADORA PASTO, ARADOS Y SEgadoras, ofrece. Chacabuco 63.

CHANCADORA KRUPP N.o 5 VENdo ocasión. U. Americana 77. 14-S.

TALADROS, TORNILLOS, FRAguas, vigornias fuelles, poleas vendo ocasión. U. Americana 77. 14-S.

TARROS DE FIERRO 18-20 Y 28 pulgadas vendo ocasión. U. Americana 77. 14-S.

VIGAS U. Y DOBLE T. VENDO ocasión. U. Americana 77. 14-S.

RIELES 7 V. POR METRO VENdo ocasión. U. Americana 77. 14-S.

PRENSA Y PICADORA PARA pasto N.o 12 ocasión vendo. U. Americana 77. 14-S.

30—Muebles. (Compra-venta y composturas)

AMOBLADOS COMEDOR, DORMItorios, escritorios, menajes completos para casa, sillas diferentes estilos a precios bajísimos. Meiggs 65. N.-O.

AMOBLADOS DE SALON DIFErentes estilos, vende de ocasión. — Meiggs 65. N. O.

ANTES DE COMPRAR MUEBLES, de ocasión, pase a consultar precios de verdadera oportunidad que vende la casa de Remates y Consignaciones, Meiggs 65. N.O.

MUEBLES: DORMITORIOS. COMEdores, salones, escritorios variedad estilos y modelos roble americano. Precios bajísimos. Grandes facilidades pago con entrega inmediata. Especialidad sillas desde $ 100 docena. Venga consultarse. Fábrica Nacional de Muebles. Serrano 398, esquina Cóndor. S-15

ANTICIPO FONDOS POR MUEbles a consignación. Compro menajes. Casa de remates. San Antonio 74. 23-S

RESCATO MUEBLES PIANOS empeñados para su venta, en privado. remate. San Antonio 74. 27—S

VENDO BILLAR AMERICANO Y cocina económica. Franklin 1147. S-13

OCASION: SE VENDE UN JUEGO dormitorio y un aparador nuevo. San Diego 674. 14-S

NECESITO SILLON DENTAL DE bomba. Dirigirse a B. A. A., Casilla 104. 14-S

DE OCASION VENDO RICO AMOblado salón Luis XV, espejo, bull. Sevilla 1176. 13—S.

MUEBLES NUEVOS VARIOS EStilos, vende precios fábrica. Porvenir 618. 13—S.

VENDO DORMITORIOS, COMEDOres, varios muebles sueltos, cocina gas, otras carbón, pareja espejos marco caoba. Cortinajes, alfombras, plaquées. Santo Domingo 936. 14-S.

AMOBLADO SALON CONFORTAble véndese. San Francisco 859. 13-S.

APARADOR Y SILLAS COMEDOR barato. Vendo. Sotomayor 833. 13-S

SOMMIERS MARQUESAS Y COLchones composturas y medidas, a domicilio, San Pablo 2165. S-14

SE VENDEN TRES BILLARES, EN 1,500, con derecho al arriendo. Diez de Julio 165. S-14

VENDO ESTANTE PARA MUSICA, diván, bidet y varios muebles sueltos. Inés Aguilera 1281.

MAGNIFICO AMOBLADO DE COmedor, tres muebles y doce sillas, vende de ocasión. San Francisco 218 13—S.

LINDO CATRE DE BRONCE, MOderno, nuevo véndese de ocasión. Andes 2749. 14—S.

VENDO ALFOMBRA PARA ESCAla y pasillo. Esperanza 555. Casa 12.

VENDO SEIS MESAS DE UN MEtro largo, barata. Ahumada 143.

POR CAMBIO DE RESIDENCIA vendo lindos muebles de dormitorio de último modelo y una cocina de gas, en perfecto estado, con poco uso. Lillo 408.

PIANO ALEMAN, JUEGO SALON, comedor, dormitorio, muebles sueltos, realizo por viaje urgente. Hay catres, colchones. San Ignacio 169.

APARADOR 2 TRINCHES, 400; COmoda, 120; veladores, 30; escritorios ministro, 150; estante y mesón para cortina; estante cigarrería, máquina lavadora ropa, guardarropa 3 cuerpos, 100; cuna, 40; calentador, 60; califont níquel, 120; vendo. Moneda 1467.

OCASION: CATRE BRONCE 1 1/2, vendo casi regalado. Jofré 189. 14-S

OCASION VENDO MESA COMEdor, sillas y una cocina económica. Recoleta 817.

COMPRO MUEBLES ANTIGUOS. Pago al contado. Catedral 2289. 14—S

MEDIO AMOBLADO SALON, REgalo, $ 170, lindo aparador, 180. Sotomayor 833.

COMPRO, VENDO CONSTANTEmente toda clase muebles. Santo Domingo 936. 22-S

VENDO CATRE BRONCE, PLAZA y media, otro para niño. Vicuña Subercaseaux 26. 14—S

MUEBLES, SALON, CURVOS, TAllados, nueve piezas forro seda, desde $ 340; muebles comedor, dormitorio, sillas comedor. $ 290 docena, con resorte. Fábrica San Diego 957. S-15

COMPRO APARADOR, PEINADOR viejos, baratos. León Prado 585. S-14

AMOBLADO SALON LUIS XVI, DE medallón, vendo. Rosas 2548.

REALIZO MUEBLES DE OCAsión. Sazié 2450.

NOVIOS! MUEBLES COLONIAles, casa especialista. La London. Prat 355. 11-S.

APARADOR, TRINCHE, VENDO ocasión. San Francisco 792.

VENDO REGALADO UN AMOBLA-

DE OCASION VENDO SILLON dentista o Peluquería, espejo biselado y peinador. Molina 38.

33.—Oficinas, locales y garages. (Ofrecidos y buscados)

ARRIENDO EXTENSO LOCAL PAra cualquier negocio, vendo una carretela en buen estado. Maestranza 810. 14—S.

TRASPASO ALMACEN CENTRAL, próximo Plaza Armas, cuatro metros frente, diez fondo. Clasificador 248. 12-S

ALMACEN CON CASA HABITAción arriéndase Rivera esquina de Picarte. Tratar, Independencia 360 13—S

CABALLERIZAS CON LOCAL CArretones, sin casa, arriendo. Merced 375. 13—S.

ARRIENDO ESPLENDIDO ALMAcén, San Diego 1484, tiene casa habitación recién refaccionada, luz eléctrica, piso asfaltado. Tratar: Vega San Diego. S-13

EN PUNTO COMERCIAL NECESIto local chico con dos habitaciones y cocinita, cánon 250 a 300 pesos. Dirección: R. A. M. Casilla, Correo Central 2390. 14-S

ARRIENDO GALPON CASA, LUZ fuerza motriz. Andes 2732. 15-S

ARRIENDO LOCAL PARA CARNIcería. Huemul 1433. S-14

ESQUINA CON COMODA CASA habitación, arriendo barato. Lira 1401 esquina Victoria. 13-S

COMODOS BOXES ARRIENDO, garage, Cóndor 867. 14-S

ESQUINA MUY COMERCIAL VENdo. Av. Matta 332. 14-S.

ARRIENDO CASA PARA NEGOCIO $ 300, Franklin 1025. S-18

LOCAL PARA NEGOCIO ARRIENdo. Merced 681. S-14

LOCAL MUY CENTRAL Y BARAto, piso casi todo entablado y con derecho a teléfono arriendo. Agustinas 2270.

SE ARRIENDA UN BUEN LOCAL para un taller o negocio. Moneda 2211.

$ 200, LOCAL CON CASA ARRIENdo, tratar San Francisco 482.

LOCAL PARA GARAGE Y TALLER necesito. Casilla 293. S-14

ARRIENDO ALMACENES, TODA clase negocios. San Cristóbal 590, esquina Recoleta. S-14

OFICINAS INDEPENDIENTES, balcones calle, arriéndose. Ahumada 17. 14—S

ALMACEN DEPENDENCIAS, Franklin 1317, arriendo; verla Nataniel 2051. Tratar: Copiapó 747. 14-S

ARRIENDASE ESQUINA COMERciante tenga capital. Chacabuco 99.

ARRIENDASE GRAN ESQUINA, casa habitación. Tratar los interesados: Chacabuco 99.

DEPARTAMENTO ESPECIAL PAra profesional, centralísimo, arriendo. San Antonio 830.

$ 200 VISTOSISIMA ESQUINA Alameda 250. $ 100 Pedregal 3, arriéndanse cómodos locales. Verlos toda hora. 14-S

LOCALES, INDUSTRIALES, BOdegas cocheras, Sotomayor 41. 14-S.

34.—Operarios para fábricas, talleres, etc. (Pedidos y ofrecidos)

Tipógrafos

AYUDANTE DE ENCUADERNAdor y aprendices, necesito Imprenta Artes y Letras. Villavicencio 315.

Mecánicos

MECANICO COMPETENTE EN automóvil Ford y tractores Fordson necesito para una agencia Ford al Sur de Santiago. Pago buen sueldo. Exijo recomendaciones. Casilla 1451. Santiago. 16—S

MECANICO DESEA PERFECCIOnarse trabajos automóviles se ofrece garages. Maruri 437. 18—S.

NECESITO MECANICO. BULNES 216. 14—S

Carpinteros y Mueblistas

OFRECESE CARPINTERO CONtratista, reparaciones, construcciones, precios bajísimos, Juan Molina. Subercaseaux 1370. 16-S

OFRECESE CARPINTERO CONStructor para fuera de Santiago. — Actualmente ocupado con arquitecto. San Luis 1423. Casa 4.

CARPINTEROS DE BANCO COMpetentes, necesito en Telégrafo del Estado. oficina Central. S-14

OFRECESE CARPINTERO CONtratista competente construcciones, reparaciones edificios, buenas recomendaciones. Camilo Henríquez 1071.

NECESITO BUEN CARPINTERO mueblista. Carmen 1982. S-14

Zapateros

NECESITO UN OFICIAL ZAPATEro. Tratar: Dávila 883.

ZAPATEROS BLACK SEÑORA completo necesito. Gorbea 2576. 14S

Sastres y Costureras

CALADORAS Y PAÑUELERAS buen sueldo, necesita Casa Ausonia, Moneda 796. S-13

BUENAS PANTALONERAS NEcesita Sastrería Lozano. San Antonio 493. 13—S

NECESITO OPERARIAS COMPEtentes en trajes elegantes de señora que comprendan sastre y rematen obra sola. Sotomayor 15. S-13

E NECESITA AYUDANTE SOMbrerero. Ahumada 346. 13—S.

LA VASCONIA. DELICIAS 3073. Necesita composturera. 13—S

VESTONERA COMPETENTE NEcesítase, para el taller Miraflores 150. S14

NECESITO BUENA COSTURERA para tejidos de seda. Vicuña Mackenna 649.

VESTONEROS COMPETENTES NEcesito. London House. Huérfanos 1059. Galería Edwards.

VESTONERA NECESITO PARA trabajar en el taller sastrería. Morandé 281.

NECESITO AYUDANTA ADELANtada en vestones, que ojale. San Pablo 1636.

SE NECESITA AYUDANTA COSTUrera en trajes de señora. Herrera 538.

NECESITA BUEN CORTADOR PAra sastrería elegante, pago buen sueldo, tratar Nueva Lastra 628, ca-

SE NECESITAN COSTURERAS para la moda. Sotomayor 731.

COSTURERA NECESITO. BULNES 268. 14—S

APRENDIZAS ADELANTADAS EN modas necesito. Delicias 2184.

NECESITO MUY BUENAS AYUdantas, vestoneras, hagan ojales, 6 y 7 pesos diarios. Esperanza 767.

MODISTA, CORTADORA MUY competente necesítase. Santo Domingo 1017.

NECESITO COSTURERAS COMPEtentes, traje señoras. Pago bien. Castro 436. 14—S

NECESITO URGENTE COSTUREras en vestones, sepan rematar la obra. Lord Cochrane 1877. S-15

AYUDANTA MODISTA NECESITO. Calle Fábrica 1890.

SEÑORITA PARA DIRIGIR TAller de modas, se necesita con recomendación. Rosas 2545.

COSTURERAS, NECESITO. ROSAS 2545.

COSTURERAS ROPA BLANCA, NEcesítanse. Toesca 2584. S-15

NECESITO APRENDIZA SASTRE. San Diego 307. 14-S.

COSTURERAS ROPA BLANCA competentes máquina eléctrica necesito 20. Fábrica, Dieciocho 40. 14-S.

Varios

APARADORAS MAQUINISTAS SE necesitan en Fábrica de Calzado. Lira 965 S-14

SE NECESITAN MUY BUENOS pulidores. Simonetti y Turrati. San Antonio 36. S-13

MAQUINISTA COMPETENTE NEcesita la Peletería Oso Blanco. Pasaje Mate 59. S-13

HERREROS SE NECESITAN. PREsentarse de 9 a 11 horas, con certificados competencia y honorabilidad. FF. CC. del Estado, Señalización. Estación Yungay. S-13

SOMBRERERA DE OBRA FINA se necesita. Agustinas 1076. 13-S

MAESTROS HELADEROS QUE sean competentes, se necesitan, San Francisco 256. 13-S

AYUDANTES PASTELEROS SE necesitan, San Francisco 256. 13-S

MAQUINISTA SOMBREROS SEñora necesito por obra o mes. San Diego 380. 14-S.

OFICIALES PINTORES DE AUTOmóviles, necesito. Brasil 773. 13S

OFICIAL TAPICERO Y APRENDIZ, necesito. Brasil 773. 13-S.

COMPONEDOR DE RADIADORES competente, necesito. Brasil 773. 13-S.

BUENA MAQUINISTA COSER sombreros, faja necesito, trabajo todo el año. Agustinas 1774. 14-S

CERRAJEROS NECESITO, SANTA Victoria 326. S-15

GASFITER NECESITA LA FABRIca de sombreros Girardi, Avenida Italia 830. S-13

BUENA BORDADORA A MAQUINA necesito, Arturo Prat 1686. S-15

MARROQUINEROS NECESITO. San Francisco 211. Casa A. S-14

OFICIALES BARNIZADORES NECEsítanse. Santa Rosa 334.

NECESITO PERSONA ENTENDIDA hacer molduras para marcos. Casilla 6029.

NECESITO BARNIZADORES, SAN Pablo 1424. 14-S.

NECESITANSE TAPICEROS PARA muebles, a contrato, Huérfanos 3047 casa F.

PREPARADORAS COMPETENTES sombreros luto, necesito. Monjitas 851. S-14

LUTO, PREPARADORAS SOMBREros, necesito. Casilla 3326. S-14

SE NECESITAN BUENOS MAEStros gásfiters, hojalateros y aprendices, Morandé 885.

BUENOS BRONCEROS SE NECESItan para fuera de Santiago; dirigirse: Prieto 1355, casa 5; de 10 a 12. 14-S

NIÑAS BORDADORAS A MAQUIna se necesita. Catedral 2711.

MAQUINISTA SOMBRERO, PUNto invisible, necesitamos. Compañía 2290.

APRENDIZA SOMBREROS NECEsitamos. Compañía 2290.

PREPARADORA SOMBREROS necesitamos, sueldo 200 pesos. Compañía 2290.

DOBLADORA SEPA DESCARNAR, perforar, armador sandalias, correfierros, niñas sección envase. Las Quintas 546. S-15

PINTORES NECESITO. AV. MATta 1485.

NIÑAS QUE SEPAN BARNIZAR, necesítanse, fábrica cápsulas. Gálvez 1119. S-14

PINTORES NECESITO PARA EL Lunes. Av. Subercaseaux 1120. Quinta San Cristóbal.

SE NECESITA BUEN MAESTRO pintor de letras, trabajos delicados. Galería San Carlos 19. S-14

BORDADORA MAQUINA CORNEly, que sea muy competente, necesítase. Págase buen sueldo y comisión sobre trabajos. Vicuña Mackenna 591.

GASFITERS HOPALATEROS NEcesito. San Alfonso 22. 14-S.

APRENDIZ ADELANTADO PARA taller de maletines. Delicias 2542, casa M.

CAMISERAS NECESITO TRABAJO permanente. Lavandería Le Grand Chic. Delicias 2733. 14-S.

35.—Oficios y servicios diversos. (Pedidos y ofrecidos)

Chauffeurs

CHAUFFEUR ALEMAN SE OFREce maneja todas marcas, con recomendaciones. Dirigirse por carta: Walter Krautwurst. Agustinas 1468 (chacra). 13-S

CHOFER, DECENTE SIN VICIOS ni pretensiones se ofrece para casa comercial o góndola Ford. Correo 3.

NECESITO CHAUFFEUR, CON buenas recomendaciones, en Ejército 481. S-16

CHOUFFEUR AUTO ARRIENDO necesito. Esperanza 8. 13—S.

Peluqueros

NECESITA PELUQUERO PARA hacerse cargo de peluquería. Santa Elena 1444. S-13

SE NECESITA BUEN PELUQUERO para melenas. Vicuña Mackenna 649.

NECESITO PELUQUERO BUENAS

Cocineras

NECESITO COCINERA. NATAniel 277. 13-S

COCINERA POCA FAMILIA NEcesítase. Agustinas 2720. 14-S

NECESITO COCINERA. CHACABUco 148. 14—S

COCINERA NECESITO. ARTURO Prat 1392. 13-S.

COCINERA NECESITO. SANTA Rosa 1800. Pensión Ñuble. 13-S.

NECESITASE BUENA COCINERA y empleada piezas. Buen sueldo. Providencia 3256 (Leones). 14-S

NECESITO AYUDANTA DE COCIna. Santa Rosa 662. 13-S

COCINERA NECESITO, CARMEN 135. S-14

NECESITASE COCINERA Y EMpleada para piezas, recomendadas. Lira 317. S15

NECESITO PERSONA SERIA LLEvar extranjero sepa cocinar, lavar. casilla 6029.

COCINERA CON BUENA RECOmendación, se necesita en Erasmo Escala 1884, esquina Cienfuegos. 14-S

PERSONA DECENTE QUE SEPA cocinar, necesito, poca familia. San Antonio 148.

COCINERA COMPETENTE Y AYUdanta de 1.a, necesito. San Antonio 376. Restaurant Petit Salón. S-14

SE NECESITA UN JEFE DE COcina primer orden ¡inútil presentarse sin tener buenas referencias; al mismo tiempo una mayordoma y un corredor que hablen el inglés; inútil presentarse sin este requisito. Dirigirse: Savoy Hotel. S-14

COCINERA NECESITASE, DELIcias 4005.

NECESITO EMPLEADA PARA LA cocina. Av. Salvador 1846. 14—S

NECESITO COCINERA Y NIÑA Comedor que sepan el ramo de pensión. Delicias 3059.

NECESITANSE COCINERAS, $ 60, niñeras. Libertad 543.

BUENA COCINERA NECESITO, pago buen sueldo. San Pablo esquina García Reyes. — Boticas. 14S

COCINERA COMPETENTE, CON sin niño, necesito. Avenida Portales 2680. 14-S

COCINERA PUERTAS ADENTRO, niña para el comedor se necesita en Compañía 1426. Tratar: de 2 a 5. 15-S

NECESITO AYUDANTA DE COCIna, Puente 582.

NECESITO COCINERA Y DEMAS quehaceres casa chica, puertas afueras. Huérfanos 1480-B.

NECESITO COCINERA Y SIRvienta mano. Libertad 644.

NIÑA PARA LA COCINA, NECESIto. Arturo Prat 660.

NECESITO COCINERA CON NIña. Delicias 4077. 14-S.

Mozos

MOZO BIEN RECOMENDADO PAra limpieza y mandados de oficina se solicita en San Antonio 555. Inútil sin buenas recomendaciones. Buen sueldo. S—13

SE NECESITA UN MOZO PARA restaurant. Providencia esquina Manuel Montt N.o 8. S—13

Lavanderas

PLANCHADORAS, POSTICERAS necesita lavandería Artes y Oficios Ecuador 3593. 14—S

NECESITASE BUENA LAVANDEra, recomendada con informes. Chacabuco 423.

POSTICERAS, APLANCHADORAS de doblés necesitamos. Lavandería.— Merced 475. 14-S

LAVANDERA PARA LAVAR EN casa, necesito. Vicuña Mackenna 165 14 S

SE NECESITAN BUENAS APLANchadoras de doblés. San Pablo 1267. 14—S

LAVANDERIA FRANCESA, RECOleta 348. Posticeras, aplanchadoras ropa fina, almidonadora necesito, pago bien. 14—S

Niños

NECESITO UN NIÑO CON BUEnas recomendaciones para mostrador de panadería Av. Ecuador 4327. 13-S

NECESITO MUCHACHO REPARTIdor para carnicería. Tratar: Recoleta esquina de Juárez.

NECESITASE NIÑO 15 A 16 AÑOS para mozo. Casa Castagneto. Alameda 1489.

NECESITO NIÑO DE TRECE años para mandados. Alameda 522.

SE NECESITA UN MUCHACHO DE 18 años, para mozo. Delicias 1120.

Varios

E OFRECE MESONERO CON MUY buenas recomendaciones. Dirigirse a Madrid 1146. A. Rocco. 15-S

NECESITO PANADEROS SEPAN trabajar. Pastor Ovalle 301. 18-S

NECESITO EMPLEADA DE RESpeto para todo servicio. Nicolá Palacios 1155, por Mapocho, tres cuadras pasado Matucana. 13—S

NIÑA DE CIERTA EDAD, ENTENdida en cuidar niñitos, necesítase. Buenos informes. San Isidro 72. S-15

NECESITO EMLEADA. SAN DIEgo 1240. 13—S

MAYORDOMO ADMINISTRADOR se necesita, inútil presentarse sin buenas recomendaciones. San Martín 376, de 11 a 12 A. M. 13-S

CANTEROS Y ADOQUINEROS NEcesítanse. Av. España 133. 15—S

EMPLEADO JOVEN PARA MOStrador, se necesita. La Victoria. Independencia 881. S-13

NECESITO NIÑERA COMPETENTE para Valparaíso. San Diego 413. S-14

EMPLEADA JOVEN Y ASEADA necesito para el comedor, sueldo 60 pesos. Andrés Bello 651. S-14

EMPLEADA COMPETENTE PARA la cocina, necesito. Gay 2751. S-15

EMPLEADA NECESITO, BARROso 77. 14-S

NECESITO EMPLEADA QUEHAceres de casa. San Diego 927. Almacén. 13-S

MATRIMONIO EXTRANJERO NEcesita una empleada para todo servicio, buen sueldo, Siglo XX 245 14-S

NIÑA AYUDE QUEHACERES DE casa, necesito. Bascuñán 31. 13-S.

¿DESEA USTED UN NEGOCIO PROPIO Y LUCRATIVO?

Hágase Fotógrafo ambulante

Y compre una de nuestras nuevas

CAMARAS SUCESO N.o 2

antes de las Fiestas Patrias y tendrá amortizado su valor ya después de las Fiestas.

Casa Hans Frey

SANTIAGO — VALPARAISO
CONCEPCION — TEMUCO
COQUIMBO — ANTOFAGASTA

NIÑA PARA LAS MESAS, NECESIto. San Alfonso 88. S-13

NECESITO NIÑA PARA AYUDAR quehaceres de casa y un trabajador y niño para mandados. Teatinos 446. 13-S

PARTIDORES TABLAS ALAMO A mano necesito. San Francisco 376. 14-S

NIÑA PARA POCO SERVICIO Y otra para atención de guagua necesito. Nataniel 65. 13-S.

NECESITO SEÑORITA SEPA ONdulación Marcel. Baquedano 710. 13S

FAMILIA EXTRANJERA NECESIta señorita de preferencia francesa para cuidar dos niñitos. Buen sueldo. Tratar: de 2 a 4 en calle Mosqueto 445. 13-S

COCINERO TERCERO PARA COlegio necesítase. San Pablo 3492. 13—S

SEÑORITA ALEMANA SE OFRECE para niños en casas honorables o fuera Santiago. — García Reyes 250. 14S

EMPLEADA, TRABAJO LIVIANO, sepa algo cocina, necesito, San Antonio 148. S-13

MATRIMONIO NECESITA NIÑA de 16 años, para ayudar quehaceres de casa, o persona regular edad, recomendada. Diez de Julio 442. S-13

NIÑERA COMPETENTE, RECOmendada, necesito, Vergara 520. S15

NECESITO OFICIAL Y APRENDIzas para ligas y tirantes. Lira 1215. S—14

NECESITO UNA O DOS PIEZAS radio Estación Mapocho. Escribir: Correo 13.—Goñi. S-14

EN VILLAVICENCIO 32, NECESItase buena empleada con recomendaciones, que entienda cocina. 15—S.

NIÑERA NECESITASE, SAN ANtonio 438. 14-S

OFRECESE PARA FUERA DE Santiago, señora extranjera, para dirigir Hotel, ropería o llavera. Correo Cental S. A. 14 S

TEJADOR COMPETENTE EN TEjuela de madera, necesito. Manuel Infante 377. S-14

EMPLEADA PARA QUEHACERES de casa. Constitución 131, casa 1.

SERVIDUMBRE, LA MEJOR DE Santiago, pídala Bandera 339.

NECESITO SEÑORITA PARA atender portería, con recomendaciones. Delicias 4005.

SE NECESITA UN EMPLEADO SEpa manejar carruaje, con su carnet. San Pablo 1267. 16—S

NECESITO AMA SECA, BUEN sueldo, buena presentación. Marín 189.

PICADOR LEÑA MANO, NECESIto. Gálvez 171.

SEÑORITA OFRECESE DAMA compañía señora honorable. Sta. Rosa 34.

SOMBRERERO ESPECIALISTA EN señoras necesítase. Delicias 2517. 14-S.

NECESITO EMPLEADA PARA Matrimonio solo. Arturo Prat 608. Buenas recomendaciones. 14-S.

BARNIZADOR NECESITO, AVEnida Matta 556.

EMPLEADA PUERTAS AFUERA para dos personas. Copiapó 375. 14-S

SANDWICHERO COMPETENTE necesito Restaurant del Teatro. Merced 827.

EMPLEADO PARA LA VENTA DE carbón y leña al detalle, necesito. San Diego 1276.

MAESTRO COMPETENTE EN AUtomóviles de niño, necesítanse. Gálvez 1307. S-15

PARA PELUQUERIA NECESITO peinadora competente doy garantías. San Diego 807.

EMPLEADA PARA MOSTRADOR, necesito. Panadería La Covadonga. San Francisco 1604. S-15

AL MAESTRO PINTOR SEÑOR Barolo se le necesita urgente en Galería San Carlos 19. S-14

SIRVIENTA PARA LA MANO, REcomendada necesito. Miraflores 330. 14-S.

NECESITO EMPLEADA BUENAS referencias para cigarrería. Huérfanos 836.

NECESITO NIÑA JOVEN PARA hacerse cargo de almacén chico. Esperanza 18, de 9 a 11.

200
OPERARIOS PARA CONSTRUCCIONES

(Carpinteros, Estucadores, Mecánicos, Albañiles, etc.) Se necesitan para la **COMPAÑIA ANGLO - CHILENA CONSOLIDADA DE SALITRES DE**

TOCOPILLA

Los interesados pueden dirigirse a los siguientes puntos:

OFICINA DE INSCRIPCION calle Picarte 150; kiosko azul Plaza Argentina, frente Estación Alameda, y kiosko Puente Bandera, frente Estación Mapocho. **Se aceptan solteros y casados.**

Las inscripciones se cierran el Martes 15 de Setiembre, a las 4 P. M. La salida será el Miércoles 16, siempre que el tiempo lo permita y no haya postergación en la salida de vapores.

36.—Pensión en familia

SE ARRIENDA PIEZA O DEPARtamento a personas solas. Tratar en la mañana: Ricardo Santa Cruz 762, casita N.o 22.

EN VALPARAISO, PIEZAS, BUEna pensión, casa residencial arriendo, meses, días. Freire 261. 14—S

FAMILIA OFRECE PIEZAS CALLE pensión. Catedral 2429. 14-S.

FAMILIA EXTRANJERA OFRECE piezas o departamento buena pensión. Santo Domingo 1213. S-15

ROVIDENCIA, EN CONFORTABLE chalet, familia respetable, arrienda dos lindas piezas, buena pensión, caballeros honorables. Román Díaz 524 S-15

PIEZAS PENSION, CASA PARTIcular. Marcoleta 462.

CASA HONORABLE PROPORCIOna pieza, pensión. Prat 256.

FAMILIA, OFRECE A MATRIMOnio o dos personas, pieza con buena pensión. Precios bajos. Amunátegui 733.

CASA PARTICULAR EXTRANJEra se arrienda departamento piezas amobladas con pensión de primer orden. Purísima 260. S-14

CASA RESPETO ARRIENDA PIEza balcón con pensión. Prat 187. 17 S

MATRIMONIO DESEA DEPARTAmento, sala, dormitorio y baño, amueblado en casa familia extranjera, con pensión; siendo los únicos pensionistas. Dirigirse: E. V. Casilla 704.

PIEZA, BUENA PENSION FAMIlia. Cochrane 176.

OFREZCO ESPLENDIDO DEPARtamento independiente, dos piezas calle, cuarto baño, con sin pensión, casa familia. Catedral 2289.

MATRIMONIOS: ESPACIOSAS PIEzas buena pensión, casa respetable. Precios económicos. Arturo Prat 287.

38.— Préstamos e hipotecas

DINERO: HAY UNA PARTIDA DE doscientos mil pesos para colocar en hipotecas. Bandera 78, oficina 255. S-14

DINERO AL MAS BAJO INTERES, facilito sobre hipotecas. Julio Pellissier, Morandé 283. S-17

DINERO FACILITO SOBRE HIPOteca interés 9 o/o anual.— Daniel Laurel. Huérfanos 1235. S—14

NECESITO FIANZA NOMINAL DE $ 30,000 para aumento capital, negocio establecido, doy buena participación negocio. Central, Clasificador 288.

NECESITO SOCIO CON $ 50,000, en dinero, efectivo, para explotación un balneario muy concurrido, negocio de gran hotel, biógrafo y casino. Gran oportunidad para hacer un brillante negocio con utilidades comprobadas. Antecedentes pueden consultarse a J. Arriagada. Alonso Ovalle 1244, de 12 M. a 2 P. M. 16 S

NECESITO VARIAS PARTIDAS dinero para colocar primera y segunda hipotecas. Págase buen interés. Bandera 84.—Carlos Buchmann.

PRESTAMOS HIPOTECARIOS, INterés 9 o/o, tramítanse rápidamente, arreglando títulos. Beal, Calderón y Cía. Compañía 1065, oficina 27.

39.—Propuestas

PROPUESTAS. — LA DIRECCION General de Correos y Telégrafos pide propuestas públicas para la provisión de sacos para correspondencias certificados. Véase el "Diario Oficial" del 5 de Setiembre y siguientes. — El Director General. 14—S.

INSPECCION DE AGUA POTABLE y Desagües.— Se piden propuestas públicas para la construcción de un estanque de concreto armado para el Servicio de Agua Potable de Taltal, las que se abrirán en esta Inspección el día Jueves 1.o de Octubre próximo, a las 3 P. M.—Consultar planos, bases y presupuestos en la Sección Técnica de la Inspección de Agua Potable y Desagües, Agustinas 1336.—El Ingeniero Director.

40.—Profesionales

ZURCIDOS INVISIBLES, NOTAble zurcidor japonés. Especialista único, especialidad en viraduras transformaciones. Son perfectas. San Diego 228. Teléfono 667. Oct.

JUICIOS CRIMINALES, CIVILES, posesiones efectivas, cobranzas, divorcios, nulidades de matrimonios, etc., atiende diariamente el abogado Jaramillo Arteaga, anticipando fondos según convenio. Consultas: Huérfanos 1223, oficina 7. 13—Oct.

CONDOR 1158 CASA ANTIGUA, única especialista zurcidos invisibles, jerseys, viraduras, hechuras, transformaciones garantidas. 4—Oct.

¡OCASION! $ 70 HECHURAS DE ternos, trabajo forros buenos. San Pablo 1636.

FABRICA DIENTES FIJOS, 5; extracciones sin dolor, dentaduras sin paladar, precios económicos, dentista titulado Chile, Europa, Estados Unidos. Catedral 1467.

41.—Prendas de vestir

ROPERIA LA CANTABRICA, LIquida mil ternos rezagados de sastrería, y usados de todas medidas, inmenso surtido en ropa hecha, zapatería, camisería, sombrerería, facilidades de pago. Visítela: Esmeralda 863, al llegar a 21 de Mayo. N. O.

VENDO TRAJES SEÑORA, SEÑOrita. Mapocho 2524. 15-S

42.—Personas buscadas

AGRADECERE A QUIEN ME DE noticias de mi marido Oscar Zurita, de Vallenar. Rosa Guerrero. Matucana 1331 S-13

LUIS PADILLA ANDA BUSCANdo a su hija Elena Rosario Padilla, que se presente en San Pablo N.o 2433, Pasaje N.o 13. 14-S

45.—Rodados, accesorios y caballos. (Compra y venta)

OCASION: COCHE DOS RUEDAS con arneses, flamante, vendo. Augusto Matte 1145. S-13

ECIO COUPE FIAT, MUY ECOnómico en perfecto estado, regalamos en $ 10,000. Estado 144. S-13

LLANTAS DE GOMA PARA VICtoria, nuevas o usadas compro. Unión Americana 683. S—14

GRAN OCASION VENDO CAJA carretón vinero, nueva S. Pedro 1443. 13-S

BICICLETA MUY LINDA VENDO $ 250. S. Pedro 14.6. 13-S

C MION, ARNESES, VENDO BArato. Tocornal 1697. 16-S

VENDO CARROCERIA FORD, FLAmante. Gorbea 2345. S-13

VENDO CHAMANTO DOBLE, DOlihuano y romana, 1,500 kilos. Arturo Prat 1795. S-13

OCASION VENDO CABALLO TIRO solo y arneses. Placer 705. 13-S.

AMERICANO PARA VIAJE, Breack y 1 ruedas, toneau cap., faetones, vis a vis, cabrita, victoria flamante vendo barato. Avenida España 47. 13—S.

CARRETELA MUY FIRME, FIErros importados, eje 65, se vende barato, Copiapo 1085. S-15

COCHE LIVIANO DE CUATRO RUEdas para campo, compra Agustinas ..., Oficina 2. 15—S.

VENDO CARRETELA CHICA: Ocasión: Nataniel 2122. 15-S

VENDO MUY BARATO CARREtón arenero. Avenida Matta 1304.

VENDESE CARRETON LECHERO. Fermín Vivaceta 2604. 14—S

VICTORIA GRANDE, CON ARNEses, especial para carruajes, 1,600; carretela cuatro ruedas, 1,300, vendo ocasión. Phillippi 36.

PANTALLAS PRECIOS BAJISIMOS encontrarán. San Antonio 516.

CARPAS CARRETAS, OFRECE. Chacabuco 63.

46.—Radiotelefonía

RADIOTELEFONIA, VALVULAS, 201 A. Vendo Cuevas 887. S-13

VENDESE RECEPTOR, LARGO ALcance con antena. Valdivia 319, esquina Lastarria.

RADIO COMPLETO FUNCIONANdo vendo 25. Bulnes 743.

¡OCASION! LIQUIDAMOS LIBROS de radiotelefonía a $ 1.50 cada uno. Provincias $ 2. Huérfanos 1223. 30-S.

47.—Servicios y cosas útiles para familias

SALON DE PEINADOS. ONDULAción Marcel $ 2.50. Arturo Prat 136. 18 St.

MODISTA RECIEN LLEGADA DE Buenos Aires confecciona trajes para señoras y señoritas desde $ 30. Bandera 818. S-13

PELUQUERIA ORIENTAL, SAN Francisco 182. Corte de melena, $ 2, ondulación marcel, 3; corte niñita, $ 1.50. Compro carda para postizos. 14-S

MODISTA CALLE ERASMO ESCAla 2370. Hechuras y composturas. Trabajo esmerado. S—14

SASTRERIA ZILLMANN. MOLdes sobre medida, trajes sastre, batas, abrigos, trajes fantasía. Entréganse confeccionados y medio confeccionar. Merced 372. 26-S

DE OCASION VENDO LINDA MANta bordada. Libertad 886.

PARADA DE ARNESES, BUENA clase, bronceados, casi nuevos, vende de ocasión Administrador Fábrica Ebner. Independencia 565. Casilla 1977, Santiago.

AVISO A NUESTRA CLIENTELA que el depósito de lana para palillo y smirnas, de Av. Portales seguirá atendiendo en Chacabuco 294.

POLICARPO MENDEZ, AGENTE de Singer Sewing Machine, ofrece máquina Singer, con 25 pesos mensuales. Accesorios, aceite, agujas, hilo. Reparaciones, composturas esmeradas de máquinas de coser. Recibe trabajos de deshilados, bordados, precios reducidos. Independencia 334.

PIELES CURTEN, CONFECCIOnan. Agustinas 2005, entre Brasil y Cienfuegos. 14—S

ABRIGOS SEDA, VESTIDOS ELEgantes, sombreros, calzado, poquísimo uso, vendo. Riquelme 630. 14—S

SE RECIBEN HECHURAS HASTA el día 20, corte y confección de primera, cortador de la Sastrería La Perla. Independencia 1367. Casa 10.

LA SOMBRERERIA EL FENIX, EN Alameda 2546, es la preferida de las señoras y señoritas elegantes y de buen gusto por su perfección en hechuras y transformaciones, grandes novedades en hormas, últimos modelos.

52.—Socios capitalistas e industriales. (Pedidos y ofrecidos)

SOCIO CAPITALISTA CON $ 15,000 necesito, buena utilidad. Correo 8, A. L. M. S-14

CASA DE CENA ROMA, ALONSO Ovalle 1130. Necesito socio con poco capital. Tratar: de 2 a 4 P. M.

SOCIO APORTANDO 1,500 EFECTIvo, negocio lechería, vacas, necesito. Lira 279.

SOCIO $ 20,000 PARA GRAN INdustria lucrativa con privilegios, garantizando capital necesito. Dieciocho 469. 14-S.

OVEJAS SUFFOEX

100 ovejas y 50 borregas de raza Suffolk del Criadero Huelquén, se rematarán en "EL TATTERSALL".

EL LUNES 14

FERIA SANTA ROSA

DE LA SOCIEDAD EL TATTERSALL

SANTA ROSA 2250.— ESTACION SAN DIEGO

Para la FERIA DEL MARTES 15, tenemos inscritos varios lotes de cerdos gordos de diferentes procedencias.

FERIA DE PRODUCTOS AGRICOLAS

LARRAIN Y CIA. LTDA.

Matucana N.o 10.— Teléfono 280 (Estación).—Casilla 4728.— Desvío Banco de la República.

El Miércoles 16 del Pte. de 2 a 6 P. M.

Efectuaremos nuestro remate semanal de toda clase de PRODUCTOS AGRICOLAS, QUESOS, MANTEQUILLAS Y ABARROTES, en nuestro local:

10 — MATUCANA — 10

REMATE

Por acuerdo de los herederos de don Juan B. Revecc el día 16 de Setiembre próximo, a las 2 de la tarde ante el Compromisario don Washington Bannen y en mi oficina (Notaría de Rancagua), se rematarán las siguientes propiedades:

CHACRA "EL CONVENTO", de treinta y ocho cuadras más o menos de extensión, y a veinte cuadras de Rancagua.

MINIMUM: 231,000 PESOS

que se pagarán reconociendo una deuda de $ 34,000 y el saldo por terceras partes, una al contado, otra a seis meses y el resto a un año plazo con el 8 por ciento de interés.

CASA Y SITIO ASTORGA ESQUINA DE MUJICA.

MINIMUM: 17,000 PESOS

pagándose mitad al contado y saldo a seis meses con el 8 por ciento de interés.

Más antecedentes y para visitar las propiedades en la oficina del Compromisario, en Santiago, Bandera 682, o en mi oficina.

SANTIAGO VIVANCO,
Notario-Actuario.

Eduardo Rodríguez & Cía.

Feria Especial, el Martes 15 a la 1 P. M.

REMATAREMOS:

Toros Durham Shorthorn

DEL CRIADERO RUCAMANQUI DE LOS SEÑORES GOMEZ PERES HERMANOS

12 TOROS DURHAM SHORTHORN, de 2 años, de gran clase y mestizaje, hijos de toros finos de pedigrée y de vacas escogidas. Este Criadero obtuvo con los toros que presentó en la presente Exposición: PRIMEROS, SEGUNDOS Y TERCEROS PREMIOS Y PREMIO DE GRUPO

TOROS Y VACAS HOLANDESES

DEL CRIADERO "EL MOLINO", DE LA SUCESION DEL SEÑOR ROBERTO PRETOT

19 VACAS HOLANDESAS, entre ellas algunas paridas. FINAS IMPORTADAS, INSCRITAS de gran clase y calidad.

DEL CRIADERO SANTA CRUZ

DEL SEÑOR LUIS VIAL INFANTE

TOROS, VACAS Y VAQUILLAS HOLANDESAS DE ESTE ANTIGUO Y CONOCIDO CRIADERO

Toros Lincoln Red del Criadero La Palma (Quillota)

DEL SEÑOR RAFAEL ARIZTIA

17 TOROS LINCOLN-RED Y DURHAM SHORTHORN, de 2 años, hijos de TOROS IMPORTADOS y de VACAS SOBRESALIENTES lecheras, criadas a todo campo, muy buena clase para masa y lecherías

GANADO DELGADO PARA ENGORDA

LLEGADAS DEL RIO CLARO (por arreo): 102 VACAS MESTIZAS muy preparadas para engorda, muy buena clase.

LLEGADAS DE REQUINOA: 61 VAQUILLAS DURHAM de 2 a 3 años, todas alazanas, muy buena procedencia, la mayoría cubiertas y de muy buen mestizaje, apropiadas para lechería.

LLEGADOS DE SAN VICENTE: 23 BUEYES garantidos de trabajo.

Ganado Gordo para Matadero

LLEGADOS ESPECIALMENTE DE TEMUCO Y TALCA: 30 VACAS GORDAS muy buena clase, 40 NOVILLOS sobresalientes, 18 BUEYES muy gordos.

LLEGADOS DE OSORNO, LANCO, RIO NEGRO, FREIRE, ETC.: VACAS, BUEYES Y NOVILLOS gordos; vaquillas y lechones.

LLEGADOS DE SAN FELIPE: 15 YEGUAS Y CABALLOS percherones de arado, 21 CABALLARES de silla y arado.

LLEGADOS DE PUENTE ALTO: 10 MULARES APAREJADOS, muy buena clase, con sus aparejos completos.

DE OTRAS PROCEDENCIAS: VACAS PARIDAS de ternero chico, CABALLARES de silla, aradores y de tiro, CHANCHOS gordos para matadero.

NOTA.—LAS GONDOLAS HUERFANOS N.o 21 LLEGAN HASTA NUESTRA FERIA

Eduardo Rodríguez & Cía.

Eduardo Rodríguez & Cía.

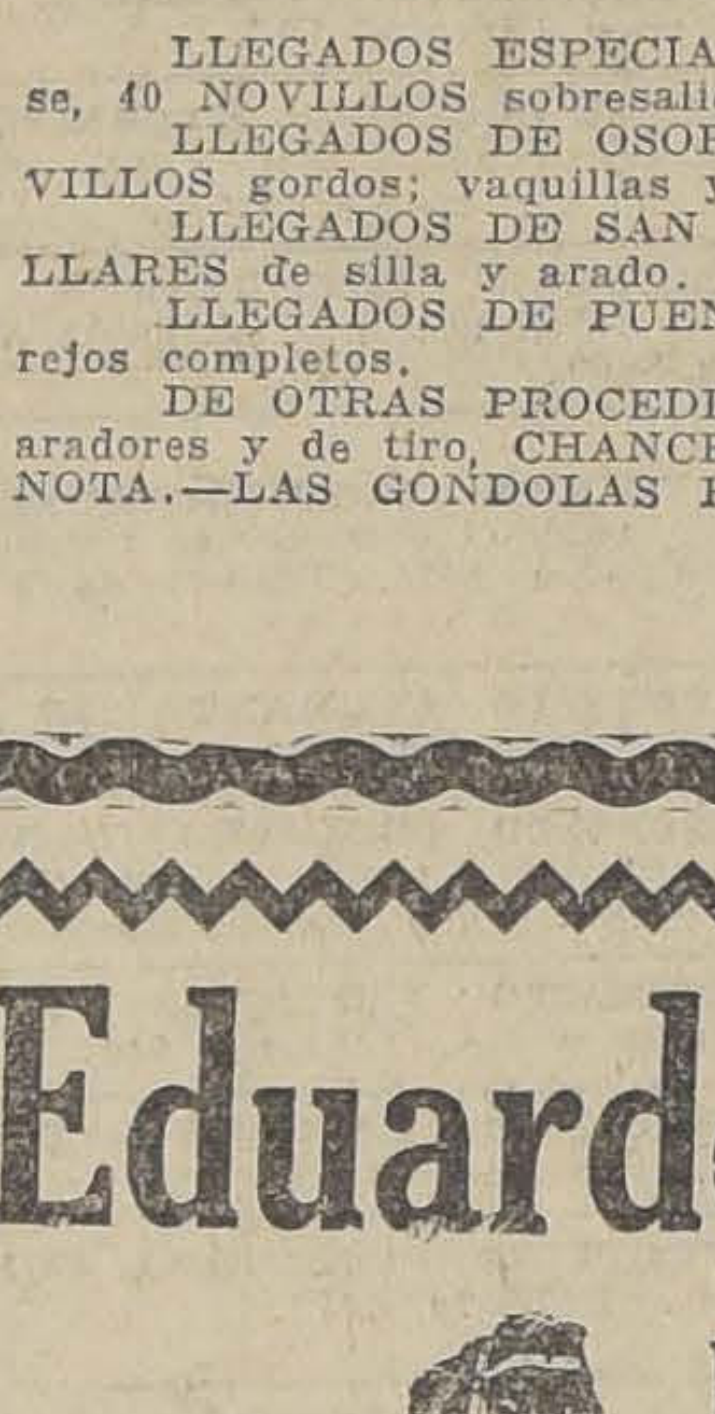

Resultado del Remate

DEL CRIADERO "SAN VICENTE", DE LA Cía. AGRICOLA DE SAN VICENTE

EFECTUADO AYER SABADO EN EL RECINTO DE LA EXPOSICION DE ANIMALES (QUINTA NORMAL)

1 Toro 411	Korndyke Ideal, comprado por el señor Eduardo Díaz Vial, en	$	8,600
1 Toro 404	King Ormsby, comprado por el señor José Ig. Huidobro, en	$	15,200
1 Toro 406	King Wayne, comprado por el señor Domingo Torrealba, en		9,100
1 Toro 407	King Accalin, comprado por el señor Eduardo Díaz Vial, en	$	7,800
1 Toro 408	Kings Beets, comprado por el señor Guillermo Azócar, en	$	18,800
1 Toro 409	King Aklcran, comprado por el señor Abraham Gatica, en	$	8,500
1 Toro 410	Kink Inka, comprado por el señor Emilio Sánchez S. M., en	$	8,100
1 Toro 401	King Ormsby, comprado por el señor Carlos Riesco, en	$	8,900
1 Toro 400	King Segis, comprado por la Sucesión Jorge Favry, en	$	9,500
1 Toro 399	King Segis Acclain, comprado por el señor Ernesto Arrau, en	$	6,500
1 Toro 397	King Ormsby Aidee, comprado por la Sociedad Ñuble y Rupanco, en	$	9,200
1 Toro 396	King Ormsby Corrector, comprado por el señor Abraham Gatica, en	$	8,700
1 Toro 395	King Ormsby Tulip, comprado por el señor Raimundo Larraín G. M., en	$	7,000
1 Toro 394	King Ormsby Beryl, comprado por el señor Carlos Riesco, en	$	6,000
1 Toro 393	King Omsby Medel, comprado por la Racienda San Manuel, en	$	6,800
1 Toro 397	King Ormsby Aidee, comprado por el señor Juan D. Rodríguez C., en	$	8,600
1 Toro 381	King Ormsby Burke, comprado por el señor Antonio Ferrer, en	$	10,100

"EL TATTERSALL"

En la FERIA que se efectuará el

LUNES 14

entre otros lotes de ganado gordo y para engorda

Se Rematarán

NOVILLOS GORDOS, llegados de COCHARCAS, CABRERO y CURICO.

BUEYES GORDOS, llegados de TALCA, OSORNO y LAS CABRAS.

VACAS GORDAS, llegadas de CHILLAN y SAN FERNANDO.

100 VAQUILLAS DURHAM, de 2 años, de una sola marca, llegadas de "LO NEGRETE".

100 OVEJAS, cubiertas por carneros finos, llegadas de PAINE (Hda. Huelquén) y 50 borregas finas.

2 TOROS FINOS HOLANDESES de 2 años, garantidos para la reproducción; y

3 VACAS HOLANDESAS FINAS de pedegree, llegadas del CRIADERO SANTA JULIA.

EL GERENTE.

LA SAN JUAN DE DIOS

—:— CASA FUNDADA EN 1870 —:—

Avisa a las personas interesadas, que el Martes 15 del presente, a las 10 A. M., serán licitadas en remate público, las operaciones comprendidas entre los números

19.425 al 20.012

NOTA IMPORTANTE.— Recomendamos al público, la conveniencia de efectuar las operaciones de rescate o renovación el día del vencimiento de las mismas, para no incurrir en el nuevo gravamen de **2 por ciento,** asignados como gastos de remate, a favor de los martilleros.

...

Poseemos la mejor bóveda de cemento armado para la seguridad de las alhajas.

745.—DELICIAS.—745

NUESTRA CASA NO TIENE NINGUNA SUCURSAL.

Remate de prendas de plazo vencido

El **Lunes 14 de Setiembre, a las 9 1/2 A. M.**, el martillero señor Rivas, rematará en la **Casa de Préstamos EL INDIO, Av. Independencia N.o 419,** las prendas no rescatadas y comprendidas entre los números 87.778 a 91.005 y 33.268 a 35.383.

Hay: ternos, calzado, cortes, casimir, plaquées, muebles, cortinas, manteles etc.

El Lunes 14 de Setiembre, a las 10 1/2 A. M., el martillero señor Meza, rematará en la **Casa de Préstamos EL LEON, Av. Independencia N.o 396,** las prendas no rescatadas y comprendidas entre los números 72.001 a 72.731 y 22.326 a 27.670.

Hay: máquinas coser, gran surtido en ropa interior y de cama, joyas, ponchos.

—

El **Lunes 14 de Setiembre, a las 2 P. M.,** el martillero señor Balmaceda, rematará en la **Casa de Préstamos LA PALOMA, calle San Pablo N.o 3118,** las prendas no rescatadas y comprendidas entre los números 76.812 a 79.208.

Hay: joyas, plaquées, sábanas, crea, armas de fuego, cortes casimir, catres, etc.

—

El **Lunes 14 de Setiembre, a las 3 P. M.,** el martillero señor Calvo, rematará en la **Casa de Préstamos LA SAN MIGUEL, calle San Diego N.o 2118,** las prendas no rescatadas y comprendidas entre los números 45.658 a 46.666 y 65.413 a 68.078.

Hay: ternos, catres, colchones, joyas, ternos, calzado, manteles, máquinas, etc.

—

El **Lunes 14 de Setiembre, a las 4 P. M.,** el martillero señor Rivas, rematará en la **Casa de Préstamos EL GLOBO, calle San Diego N.o 580,** las prendas no rescatadas y comprendidas entre los números 42,289 a 43,476.

Hay: maletas cuero, sobretodos, manteles, amoblados, anteojos, cortes casimir.

Las prendas estarán a la vista desde dos horas antes del remate. PAGO AL CONTADO.

INSPECTOR.

Remate de Maquina

E INSTALACIONES DE LA REFINERIA DE

CAMPO DE MARTE

FRENTE PLAZA M. RODRIGUEZ

EL MARTES 15 DEL SENTE A LAS 2. P.

POR ORDEN DEL LIQUIDADOR

Venderé en un solo lote ó AL DETALLE, esta de azúcar, instalada con maquinaria moderna y miento, a vapor o eléctrica, con Locomóvil Ruston H. P., adaptable a cualesquier industria fabril o Eléctrico A. E. G., corriente alterna de 14 H. P., trífugas de 70 kilos de carga con rodamientos, Gusano de azúcar de 1, 6 y 7 mt., con serpentín a vapor, nero clasificador con gusano transportador, Elevador Bomba rotativa, Estanques de fierro, Trasmisiones, taforma de 350 y 750 kilos, etc., etc.

La fábrica se vende garantida de su perfecto

NOTA.— Si hubiere interesados por la fábrica lote con derecho al arriendo del local por 4 años contrato a razón de $ 450, los dos primeros años y gundos, SE OFRECERA CON EL BAJISIMO MINIMO MIL, pagaderos al contado o con facilidades previamente

La fábrica puede visitarse desde el Lunes 14, el día del remate desde las 9 A. M.

VICTOR ARAYA
MARTILLERO DE

REMATE DEL MENAJE DE

DE LA SUCESION DE DON CARLOS

1648 — MONEDA — 16

PROXIMO A MANUEL RODRIGUEZ

MAÑANA LUNES A LAS 2 P.

POR ORDEN DEL SEÑOR JUEZ COMPROMISARIO

—— HAY: ——

SALON.—Rico piano vertical STEINWEY, amoblado raíz de nogal tapiz terciopelo; rico boul con marquetería y aplicaciones de bronce, espejo Luis XVI luna biselado, mesa Luis XV de nogal, pedestales niquelados, figuras de terracotta, jarrones de loza y plaqué, un estuche, cuadros al óleo, alfombrado de una pieza, pantalla seda, etc.

ESCRITORIO.—Amoblado estilo Chesterfield rroquí color concho de vino, escritorio Ministro de de cortina, estante para libros, figuras de mármol y

COMEDOR.—Aparador de nogal tallado con espejo mármol rosa, mesa corredera con 4 tableros, 12 sillas y respaldo enjuncado, servicio mesa semi porcelana, carat, plaquées finos, grabados antiguos, lámpara de gerador americano, etc.

DORMITORIO.—Rico amoblado Luis XVI de nogal lunas biseladas y mármoles rosados con ropero de de fierro con bronce ancho, servicio lavatorio de sillas tapizadas, etc.

BAÑO.—Tina de fierro enlozado llaves niqueladas, gas EWARDS, guardarropa de lingue con bandejas, con espejo, etc.

OTROS DORMITORIOS.—Dos amoblados estilo tural con ropero de un cuerpo con catres de fierro y llas de Viena, mesitas escritorio, escritorio de señora, lavatorio, etc.

HALL.—Victrola mueble de roble americano, cano tapiz cuero, paragüero con espejo, jardineras de jacarandá, figuras de terracotta, choapinos, grabados

VARIOS.—Cocina gas de sobremesa con horno, estante para despensa, secador de platos, útiles de de cocina, muebles sueltos, etc., etc.

Y DEMAS A LA VISTA HOY DE 2 A 6 P. M.

VICTOR ARAYA
Martillero de

REMATE DEL MENAJE DE

DE DON VITERBO ROMERO OSO

POR AUSENTARSE DE SANTIAGO

H O Y Domingo a las 2

AGUSTINAS 2077

—— HAY: ——

SALON.—Rico piano vertical flamante, gran marco de jacarandá de sofá, sillón, poltrona y 6 sillas; vitrina marquetería, mesa centro, jarrones y mesita plaqué, tinaje seda roja y felpa, cuadros, lámpara colgar bra, etc.

SALON LUIS XV.—Amoblado nogal francés tallado tro, espejo trumeaux con consola y mármol, piano **pedales clavijero bronce, jarrones y brasero** bronce rrón japonés, cortinajes seda color fresa, mesitas idem, cuadros, lámpara de cristal, alfombra, etc.

ESCRITORIO.—Amoblado roble americano de roble americano, dos sillones, tres sillas; escritorio americano tamaño grande cubierta movible, sillón americano importado, par estantes para libros, dos cortina, libros, tintero, máquina de escribir, anteojos de estuche "Zeiss", cuadros, lámpara, alfombra, etc.

HALL DE CAOBA.—Par sofáes Imperio, 12 sillas caoba, dos mesas redondas pata central, linda talla, mo con espejo, vitrina caoba con mesa de lectura, **plegable, Victrola Víctor con discos, en albums,** biombo lumnas de mármol y pedestales, jarrones chinos, lindas flor y otras plantas, diván japonés con cobertor, id. cojines, par sofáes antiguos, portier y cortinas **finas** y de pasillo, paragüero, lámpara colonial, gran **rativo,** santo antiguo, Nacimiento del Cuzco, etc.

COMEDOR.—Amoblado importado roble americano, da de correderas y sillas importadas, carpeta felpa de gora, manteles y servilletas hilo, jarrones bronce, servicio salseras, alcuzas, mantequilleras, compoteras, floreros, servicio de mesa de porcelana, cristalería y pieza Baccarat, jardineras plaqué, cristal, botellas y jarros agua, licoreras, botellas Baccarat con loza, jarro cristal depósito para hielo, bandejas plaqué, canastillos, centro plaqué cristal, fruteros, cabaret, sardineras, biertos plateados, mesa té y columnas de roble, caoba, cuadros, lámpara eléctrica de colgar, **alfombra** de gran tamaño, etc.

DORMITORIOS.—Amoblados de 1, 2 y 3 cuerpos ricanos e ingleses, amoblado de asiento y dormitorio llas finas y españolas antiguas, servicios lavatorio celana y loza, chaiselonge, sofá, colchones de lana, tinajes, pareja catres bronce, id. al laqué, catres de con bronce de 1 y 1 1/2 plaza, marquesa estilo inglés, mesita caoba, escritorio de cortina medio Ministro, etc.

BAÑO.—Tina enlozada, calentador, bidet con desagüe, de columna, espejo, etc.

COCINA Y VARIOS.—Cocina económica importada, batería enlozada de ollas, carnicera, mesa cocina, iera, muebles de mimbre, etc.

SE ARRIENDA LA CASA.

A LA VISTA HOY SABADO DESDE LAS 10, DOMINGO

E. ROBUSTIANO V

Remate Almacén Abarrotes

Y MENAJE DE CASA, 50 PLANCHAS ZINC NIZADO, 8 PIES

TEGUALDA 1931, ESQUINA COLO-COLO

(2 CUADRAS DE IRARRAZAVAL)

Mañana Lunes a las 2 P.

Por orden de la Sucesión BORGHERESI EMILIO, se mejor postor: Instalaciones, con sin derecho local, 350 y 123 kilos, molinillo americano, Balanzas, y tendidas

Grande y variado surtido en abarrotes, frutos dos, cristalería, paquetería, variado surtido en conservas y extranjeras, cajones aceite Bau, Panselio, Sasso y Salmón, Sardinas, frutas al jugo, mermeladas.

Tejidos de seda importados de Italia; Batas, abrigos, bufandas, trajes para niños, cortinajes, otras novedades de alta fantasía.

MUEBLES

3 dormitorios, comedor, escritorio medio ministro, ble con discos, coche dos ruedas con caballo y leña álamo de cuenta, cocina económica, útiles.

Se venda o arriéndase la propiedad con o sin

NEFTALI 2.o AR
Martillero

García Reyes 28